

REPUBLIQUE FRANÇAISE

VILLE DE SOULTZ
Commune

Numéro SIRET : 21680315500011
Poste comptable : SGC GUEBWILLER

Budget primitif
relatif à l'exercice 2026
voté par Nature

Budget principal

Instruction budgétaire et comptable M. 57
applicable aux collectivités territoriales, leurs groupements et leurs établissements
publics

Sommaire

I - Informations générales

A - Informations statistiques, fiscales et financières	4
B - Modalités de vote du budget	5
C1 - Exécution du budget de l'exercice précédent - Résultats	6
C2 - Exécution du budget de l'exercice précédent - RAR Dépenses	7
C3 - Exécution du budget de l'exercice précédent - RAR Recettes	8

II - Présentation générale du budget

A - Vue d'ensemble - Vote et reports	9
B1 - Présentation des AP votées	10
B2 - Présentation des AE votées	11
C1 - Equilibre financier du budget - Investissement	12
C2 - Equilibre financier du budget - Fonctionnement	15
D1 - Balance générale - Dépenses	17
D2 - Balance générale - Recettes	19

III - Vote du budget

A - Section d'investissement - Vue d'ensemble	21
A1 - Section d'investissement - Dépenses - Détail par article	25
A2.1 - Section d'investissement - Dépenses - Vue d'ensemble des opérations d'équipement	29
A2.2 - Section d'investissement - Dépenses - Détail des opérations d'équipement gérées en AP	30
A2.3 - Section d'investissement - Dépenses - Détail des opérations d'équipement gérées hors AP	31
A3 - Section d'investissement - Recettes - Détail par article	32
B - Section de fonctionnement - Vue d'ensemble	35
B1 - Section de fonctionnement - Dépenses - Détail par article	38
B2 - Section de fonctionnement - Recettes - Détail par article	43

IV - Annexes

A - Présentation croisée

A1 - Section d'investissement - Vue d'ensemble	46
A1.01 - Opérations non ventilables	49
A1.900 - Fonction 0 - Services généraux	50
A1.900-5 - Fonction 0-5 - Gestion des fonds européens	53
A1.901 - Fonction 1 - Sécurité	54
A1.902 - Fonction 2 - Enseignement, formation professionnelle et apprentissage	55
A1.903 - Fonction 3 - Culture, vie sociale, jeunesse, sports et loisirs	58
A1.904 - Fonction 4 - Santé et action sociale (hors RSA)	62
A1.904-4 - Fonction 4-4 - RSA	65
A1.905 - Fonction 5 - Aménagement des territoires et habitat	66
A1.906 - Fonction 6 - Action économique	69
A1.907 - Fonction 7 - Environnement	71
A1.908 - Fonction 8 - Transports	74
A2 - Section de fonctionnement - Vue d'ensemble	78
A2.01 - Opérations non ventilables	80
A2.930 - Fonction 0 - Services généraux	81
A2.930-5 - Fonction 0-5 - Gestion des fonds européens	87
A2.931 - Fonction 1 - Sécurité	88
A2.932 - Fonction 2 - Enseignement, formation professionnelle et apprentissage	89
A2.933 - Fonction 3 - Culture, vie sociale, jeunesse, sports et loisirs	92
A2.934 - Fonction 4 - Santé et action sociale (hors APA et RSA/Régularisation de RMI)	98
A2.934-3 - Fonction 4-3 - APA	101
A2.934-4 - Fonction 4-4 - RSA/Régularisation de RMI	102
A2.935 - Fonction 5 - Aménagement des territoires et habitat	103
A2.936 - Fonction 6 - Action économique	106
A2.937 - Fonction 7 - Environnement	108
A2.938 - Fonction 8 - Transports	111

B - Annexes patrimoniales

B1.1 - Etat de la dette - Détail des crédits de trésorerie	115
B1.2 - Etat de la dette - Répartition par nature de dette	116
B1.3 - Etat de la dette - Répartition par structure de taux	121
B1.4 - Etat de la dette - Typologie de la répartition de l'encours	123

B1.5 - Etat de la dette - Détail des opérations de couverture	124
B1.6 - Etat de la dette - Dette pour financer l'emprunt d'un autre organisme	126
B1.7 - Etat de la dette - Autres dettes	127
B2 - Méthodes utilisées pour les amortissements	128
B3.1 - Etat des provisions constituées	129
B3.2 - Etalement des provisions	131
B4 - Etat des charges transférées	132
B5 - Détail des chapitres d'opérations pour comptes de tiers	133
B6 - Prêts	136
B7.1 - Etat synthétique des engagements donnés	137
B7.2 - Etat synthétique des engagements reçus	138
B7.3 - Etat des emprunts garantis	139
B7.4 - Calcul du ratio d'endettement relatif aux emprunts garantis	141
B7.5 - Etat des contrats de crédit-bail	142
B7.6 - Etat des marchés de partenariat	143
B7.7 - Etat des recettes grevées d'affectation spéciale	144
B7.8 - Autres engagements donnés	145
B7.9 - Autres engagements reçus	146
B8 - Subventions versées	147
B9 - Etat du personnel	149
B10 - Liste des organismes dans lesquels la collectivité a pris un engagement financier	153
B11.1 - Liste des organismes de regroupement	154
B11.2 - Liste des établissements publics créés	155
B11.3 - Liste des services individualisés dans un budget annexe	156
C - Annexes budgétaires	
C1.1 - Equilibre budgétaire	157
C1.2 - Equilibre budgétaire - Dépenses	158
C1.3 - Equilibre budgétaire - Recettes	159
D - Autres éléments d'information	
D1 - Liste des services assujettis à la TVA et non érigés en budget annexe	161
D2.1 - Services ferroviaires régionaux des voyageurs - Volet 1 : Budget	Sans Objet
D2.2 - Services ferroviaires régionaux des voyageurs - Volet 2 : Compte d'exploitation	Sans Objet
D3 - Décisions en matière de taux	162
D4.1 - Etats de la répartition de la TEOM - Investissement	Sans Objet
D4.2 - Etats de la répartition de la TEOM - Fonctionnement	Sans Objet
D5.1 - Etats des dépenses et recettes des services d'eau et d'assainissement - Fonctionnement (2)	Sans Objet
D5.2 - Etats des dépenses et recettes des services d'eau et d'assainissement - Investissement (2)	Sans Objet
V - Arrêté et signatures	
A - Arrêté et signatures	163

Préciser, pour chaque annexe, si l'état est joint ou sans objet.

 Dans l'ensemble des tableaux, les cases grisées ne doivent pas être remplies.

Conformément à l'instruction budgétaire et comptable, il convient de mentionner que :

dans la présentation croisée, la rubrique fonctionnelle 01 – Opérations non ventilables comprend les impôts et taxes non affectés, les dotations et participations, la dette et les opérations financières, les opérations patrimoniales en investissement, les frais de fonctionnement des groupes d'élus en fonctionnement ;
les opérations d'ordre doivent figurer en italique.

(1) A utiliser également par les collectivités de moins de 3500 habitants qui mobiliseraient des AP-AE régies par l'article L.5217-10-7 du CGCT après avoir adopté un règlement budgétaire et financier conformément à l'article L. 5217-10-9. Si la collectivité opte pour ce régime, la collectivité ne renseigne pas les annexes C2.1 et C2.2 de la partie IV « Annexes ». Les projets de dotations d'AP-AE inscrits sur les annexes B1 et B2 de la partie II apparaissent alors dans les états de la partie III « Vote du budget », sinon les montants dans les champs AP-AE sont par convention de 0.

(2) Cet état ne peut être produit que par les communes dont la population est inférieure à 500 habitants et qui gèrent les services de distribution de l'eau potable et d'assainissement sous forme de régie simple sans budget annexe (art. L. 2221-11 du CGCT)

I – INFORMATIONS GENERALES		I
INFORMATIONS STATISTIQUES, FISCALES ET FINANCIERES		A

Informations statistiques	
	Valeurs
Population totale	7 132

Informations fiscales (N-2)	
	Collectivité
Indicateur de ressources fiscales ou potentiel fiscal par habitant (1)	1 078,61

Informations financières – ratios		Valeurs
1	Dépenses réelles de fonctionnement / population	1 104,67
2	Recettes réelles de fonctionnement / population	1 116,68
3	Dépenses d'équipement brut / population	718,37
4	Encours de dette / population (2) (3)	1 013,03
5	DGF / population	129,70
6	Dépenses de personnel / dépenses réelles de fonctionnement (4)	45,69 %
7	Dépenses réelles de fonctionnement et remboursement annuel de la dette en capital / recettes réelles de fonctionnement (4)	111,77 %
8	Dépenses d'équipement brut / recettes réelles de fonctionnement	64,33 %
9	Encours de la dette / recettes réelles de fonctionnement (2) (3) (4)	90,72 %
10	Epargne brute / recettes réelles de fonctionnement (2) (4)	1,07 %

(1) A renseigner selon les dispositions législatives et réglementaires applicables à la collectivité. Informations comprises dans la fiche de répartition de la DGF de l'exercice N-1, établie sur la base des informations N-2 (transmise par les services préfectoraux).

(2) Les ratios s'appuyant sur l'encours de la dette se calculent à partir du montant de la dette au 1^{er} janvier N.

(3) L'encours de dette doit comprendre les avances remboursables consenties au titre de l'article 25 de la loi n° 2020-935 du 30 juillet 2020 de finances rectificative pour 2020, portant attribution des avances remboursables sur les recettes fiscales prévues aux articles 1594 A et 1595 du code général des impôts

(4) Pour les syndicats mixtes, seules ces données sont à renseigner.

I – INFORMATIONS GENERALES	I
MODALITES DE VOTE DU BUDGET	B

- I – L'assemblée délibérante décide de voter le présent budget :
- au niveau du chapitre (1) pour la section d'investissement ;
 - au niveau du chapitre (1) pour la section de fonctionnement ;
 - sans (2) vote formel sur les chapitres « opérations d'équipement » ;
 - sans (2) vote formel sur chacun des chapitres.

La liste des articles spécialisés sur lesquels l'ordonnateur ne peut procéder à des virements d'article à article est la suivante :

II – En l'absence de mention au paragraphe I ci-dessus, le budget est réputé voté par chapitre, sans vote formel sur chacun des chapitres, en fonctionnement et en investissement sans vote formel pour les chapitres « opération d'équipement ».

III – Conformément à l'article L. 1612-28 du CGCT, l'assemblée délibérante autorise le président à opérer des virements de crédits de paiement de chapitre à chapitre, à l'exclusion des crédits relatifs aux dépenses de personnel, dans les limites suivantes (3) :

- Fonctionnement : 7.50 %
- Investissement : 7.50%

IV – En l'absence de mention au paragraphe III ci-dessus, le président est réputé ne pas avoir reçu l'autorisation de l'assemblée délibérante de pratiquer des virements de crédits de paiement de chapitre à chapitre.

V – Les provisions sont semi-budgétaires (4).

VI – La comparaison s'effectue par rapport au budget cumulé (5) de l'exercice précédent.

VII – Le présent budget a été voté avec reprise anticipée des résultats de l'exercice N-1 (6).

(1) A compléter par « du chapitre » ou « de l'article ».

(2) Indiquer « avec » ou « sans ».

(3) Au maximum dans la limite de 7.5% des dépenses réelles de chaque section.

(4) A compléter par un seul des deux choix suivants, selon les dispositions législatives et réglementaires applicables à la collectivité :
- semi budgétaire ;

- budgétaire par délibération N°... du ...

(5) Indiquer « primitif » ou « cumulé ». Budget cumulé = BP + BS + DM.

(6) A compléter par un seul des trois choix suivants :

- sans reprise des résultats de l'exercice N-1 ;

- avec reprise des résultats de l'exercice N-1 ;

- avec reprise anticipée des résultats de l'exercice N-1.

I – INFORMATIONS GENERALES

EXECUTION DU BUDGET DE L'EXERCICE PRECEDENT – RESULTATS (1)

		I
		C1

RESULTAT DE L'EXERCICE N-1				
	Dépenses	Recettes	Solde d'exécution ou résultat reporté	Résultat ou solde (A) (2)
TOTAL DU BUDGET	11 225 492,28	11 169 325,44	1 912 685,55	A1 1 856 518,71
Investissement	2 968 546,57	2 698 997,70	(3) -221 700,00	A2 -491 248,87
Fonctionnement	8 256 945,71	8 470 327,74	(4) 2 134 385,55	A3 2 347 767,58

RESTES A REALISER N-1			
	Dépenses	Recettes	Solde (B)
TOTAL des RAR	I + II 381 000,00	III + IV 523 500,00	B1 142 500,00
Investissement	I 381 000,00	III 523 500,00	B2 142 500,00
Fonctionnement	II 0,00	IV 0,00	B3 0,00

RESULTAT CUMULE = (A) + (B) (5)	
TOTAL	A1 + B1 1 999 018,71
Investissement	A2 + B2 -348 748,87
Fonctionnement	A3 + B3 2 347 767,58

(1) État à compléter uniquement en cas de reprise des résultats anticipés ou définitifs de l'exercice N-1.

(2) Indiquer le signe – si dépenses > recettes, et + si recettes > dépenses.

(3) Solde d'exécution de N-2 reporté sur la ligne budgétaire 001 de l'exercice N-1. Indiquer le signe – si dépenses > recettes, et + si recettes > dépenses.

(4) Résultat de fonctionnement reporté sur la ligne budgétaire 002 de l'exercice N-1. Indiquer le signe – si déficitaire, et + si excédentaire.

(5) Indiquer le signe – si déficit et + si excédent.

I – INFORMATIONS GENERALES	I
EXECUTION DU BUDGET DE L'EXERCICE PRECEDENT – RAR DEPENSES	C2

DETAIL DES RESTES A REALISER N-1 EN DEPENSES (1)

Chap. / art. (2)	Libellé	Dépenses engagées non mandatées
SECTION D'INVESTISSEMENT – TOTAL		(I) 381 000,00
018	RSA	0,00
10	Dotations, fonds divers et réserves	0,00
13	Subventions d'investissement (3)	0,00
16	Emprunts et dettes assimilées	0,00
18	Cpte de liaison : affectation (BA,régie)	0,00
20	Immobilisations incorporelles (sauf le 204) (3)	0,00
204	Subventions d'équipement versées (3) (5)	0,00
21	Immobilisations corporelles (3)	226 000,00
22	Immobilisations reçues en affectation (3)	0,00
23	Immobilisations en cours (sauf 2324) (3)	155 000,00
26	Participations et créances rattachées	0,00
27	Autres immobilisations financières (3)	0,00
45	Chapitres d'opérations pour compte de tiers	0,00
SECTION DE FONCTIONNEMENT – TOTAL		(II) 0,00
011	Charges à caractère général (4)	0,00
012	Charges de personnel et frais assimilés (4)	0,00
014	Atténuations de produits	0,00
016	APA	0,00
017	RSA / Régularisations de RMI	0,00
65	Autres charges de gestion courante (4)	0,00
6586	Frais fonctionnement des groupes d'élus	0,00
66	Charges financières	0,00
67	Charges spécifiques (4)	0,00

(1) Il s'agit des restes à réaliser établis conformément à la comptabilité d'engagement annuelle. A imputer uniquement en cas de reprise des résultats anticipés ou définitifs de l'exercice précédent.

Les restes à réaliser de la section de fonctionnement correspondent : en dépenses, aux dépenses engagées non mandatées et non rattachées telles qu'elles ressortissent de la comptabilité des engagements ; et en recettes, aux recettes certaines n'ayant pas donné lieu à l'émission d'un titre et non rattachées.

Les restes à réaliser de la section d'investissement correspondent : en dépenses, aux dépenses engagées non mandatées au 31/12 de l'exercice précédent telles qu'elles ressortissent de la comptabilité des engagements ; et en recettes, aux recettes certaines n'ayant pas donné lieu à l'émission d'un titre au 31/12 de l'exercice précédent.

(2) Suivant le niveau de vote retenu par l'assemblée délibérante.

(3) Hors dépenses imputées au chapitre 018.

(4) Hors dépenses imputées aux chapitres 016 et 017.

(5) Le chapitre 204 « Subventions d'équipement versées » est un chapitre globalisé regroupant les comptes 204 et 2324.

I – INFORMATIONS GENERALES	I
EXECUTION DU BUDGET DE L'EXERCICE PRECEDENT – RAR RECETTES	C3

DETAIL DES RESTES A REALISER N-1 EN RECETTES (1)

Chap. / art. (2)	Libellé	Titres restant à émettre
SECTION D'INVESTISSEMENT – TOTAL		(III) 523 500,00
018	RSA	0,00
024	Produits des cessions d'immobilisations	0,00
10	Dotations, fonds divers et réserves	0,00
13	Subventions d'investissement (reçues) (3)	523 500,00
16	Emprunts et dettes assimilées	0,00
18	Cpte de liaison : affectation (BA,régie)	0,00
20	Immobilisations incorporelles (sauf 204) (3)	0,00
204	Subventions d'équipement versées (3) (5)	0,00
21	Immobilisations corporelles (3)	0,00
22	Immobilisations reçues en affectation (3)	0,00
23	Immobilisations en cours (sauf 2324) (3)	0,00
26	Participations et créances rattachées	0,00
27	Autres immobilisations financières (3)	0,00
45	Chapitres d'opérations pour compte de tiers	0,00
SECTION DE FONCTIONNEMENT – TOTAL		(IV) 0,00
70	Prod. services, domaine, ventes diverses	0,00
73	Impôts et taxes	0,00
731	Fiscalité locale	0,00
74	Dotations et participations (4)	0,00
75	Autres produits de gestion courante (4)	0,00
013	Atténuations de charges (4)	0,00
016	APA	0,00
017	RSA / Régularisations de RMI	0,00
76	Produits financiers	0,00
77	Produits spécifiques (4)	0,00

(1) Il s'agit des restes à réaliser établis conformément à la comptabilité d'engagement annuelle. A imputer uniquement en cas de reprise des résultats anticipés ou définitifs de l'exercice précédent.

Les restes à réaliser de la section de fonctionnement correspondent : en dépenses, aux dépenses engagées non mandatées et non rattachées telles qu'elles ressortissent de la comptabilité des engagements ; et en recettes, aux recettes certaines n'ayant pas donné lieu à l'émission d'un titre et non rattachées.

Les restes à réaliser de la section d'investissement correspondent : en dépenses, aux dépenses engagées non mandatées au 31/12 de l'exercice précédent telles qu'elles ressortissent de la comptabilité des engagements ; et en recettes, aux recettes certaines n'ayant pas donné lieu à l'émission d'un titre au 31/12 de l'exercice précédent.

(2) Suivant le niveau de vote retenu par l'assemblée délibérante.

(3) Hors recettes imputées au chapitre 018.

(4) Hors recettes imputées aux chapitres 016 et 017.

(5) Le chapitre 204 « Subventions d'équipement versées » est un chapitre globalisé regroupant les comptes 204 et 2324.

II – PRESENTATION GENERALE DU BUDGET
VUE D'ENSEMBLE DU BUDGET – VOTE ET REPORTS

		DEPENSES	RECETTES
VOTE	Crédits d'investissement votés au titre du présent budget (y compris le compte 1068)	6 032 712,13	6 381 461,00
	+		
REPORTS	Restes à réaliser de l'exercice précédent (RAR N-1) (1)	381 000,00	523 500,00
	001 Solde d'exécution de la section d'investissement reporté (1)	491 248,87	(si solde positif) 0,00
	=		
	Total de la section d'investissement (2)	6 904 961,00	6 904 961,00
VOTE	Crédits de fonctionnement votés au titre du présent budget	10 163 150,00	8 164 131,29
	+		
REPORTS	Restes à réaliser de l'exercice précédent (RAR N-1) (1)	0,00	0,00
	002 Résultat de fonctionnement reporté (1)	0,00	(si excédent) 1 999 018,71
	=		
	Total de la section de fonctionnement (3)	10 163 150,00	10 163 150,00
	=		
	TOTAL DU BUDGET (4)	17 068 111,00	17 068 111,00

(1) A. Imputer uniquement en cas de reprise des résultats anticipés ou définitifs de l'exercice précédent.

Les restes à réaliser de la section de fonctionnement correspondent : en dépenses, aux dépenses engagées non mandatées et non rattachées telles qu'elles ressortissent de la comptabilité des engagements ; et en recettes, aux recettes certaines n'ayant pas donné lieu à l'émission d'un titre et non rattachées.

Les restes à réaliser de la section d'investissement correspondent : en dépenses, aux dépenses engagées non mandatées au 31/12 de l'exercice précédent telles qu'elles ressortissent de la comptabilité des engagements ; et en recettes, aux recettes certaines n'ayant pas donné lieu à l'émission d'un titre au 31/12 de l'exercice précédent.

(2) Total de la section d'investissement = RAR + solde d'exécution reporté + crédits d'investissement votés.

(3) Total de la section de fonctionnement = RAR + résultat reporté + crédits de fonctionnement votés.

(4) Total du budget = total de la section de fonctionnement + total de la section d'investissement.

II – PRESENTATION GENERALE DU BUDGET		II
PRESENTATION DES AP VOTEES		B1

AUTORISATION DE PROGRAMME (1)		Chapitre(s)	Montant
Numéro	Libellé		
TOTAL			0,00

« AP de dépenses imprévues » (2)	020	0,00
---	-----	------

TOTAL GENERAL		0,00
----------------------	--	-------------

(1) Il s'agit des AP nouvelles qui sont votées lors de la séance d'adoption du budget. Cela concerne des AP relatives à de nouvelles programmations pluriannuelles mais également des AP modifiant un stock d'AP existant.
 (2) L'assemblée peut voter des AP de « dépenses imprévues ». Leur montant est limité à 2 % des dépenses réelles de la section correspondante. En fin d'exercice, ces AP sont automatiquement annulées si elles n'ont pas été engagées.

II – PRESENTATION GENERALE DU BUDGET		II
PRESENTATION DES AE VOTEES		B2

AUTORISATION D'ENGAGEMENT (1)		Chapitre(s)	Montant
Numéro	Libellé		
TOTAL			0,00

« AE de dépenses imprévues » (2)	022	0,00
---	-----	------

TOTAL GENERAL		0,00
----------------------	--	-------------

(1) Il s'agit des AE nouvelles qui sont votées lors de la séance d'adoption du budget. Cela concerne des AE relatives à de nouveaux engagements pluriannuels mais également des AE modifiant un stock d'AE existant.
 (2) L'assemblée peut voter des AE de « dépenses imprévues ». Leur montant est limité à 2 % des dépenses réelles de la section correspondante. En fin d'exercice, ces AE sont automatiquement annulées si elles n'ont pas été engagées.

II – PRESENTATION GENERALE DU BUDGET	II
EQUILIBRE FINANCIER DU BUDGET – SECTION D'INVESTISSEMENT	C1

DEPENSES D'INVESTISSEMENT

Chap.	Libellé	Pour mémoire, budget précédent (1)	Restes à réaliser N-1	Propositions nouvelles (2)	Vote de l'assemblée	TOTAL (= RAR + vote)
018	RSA	0,00	0,00	0,00	0,00	0,00
20	Immobilisations incorporelles (sauf le 204) (y compris opérations) (3)	51 162,00	0,00	81 200,00	0,00	81 200,00
204	Subventions d'équipement versées (y compris opérations) (3) (8)	13 500,00	0,00	5 000,00	0,00	5 000,00
21	Immobilisations corporelles (y compris opérations) (3)	2 285 585,00	226 000,00	2 579 181,00	0,00	2 805 181,00
22	Immobilisations reçues en affectation (y compris opérations) (3) (4)	0,00	0,00	0,00	0,00	0,00
23	Immobilisations en cours (sauf 2324) (y compris opérations) (3)	857 500,00	155 000,00	1 555 000,00	0,00	1 710 000,00
Total des dépenses d'équipement		3 207 747,00	381 000,00	4 220 381,00	0,00	4 601 381,00
10	Dotations, fonds divers et réserves	0,00	0,00	2 300,00	0,00	2 300,00
13	Subventions d'investissement (3)	0,00	0,00	0,00	0,00	0,00
16	Emprunts et dettes assimilées	961 080,00	0,00	1 023 031,13	0,00	1 023 031,13
18	Cpte de liaison : affectation (BA,régie) (5)	0,00	0,00	0,00	0,00	0,00
26	Participations et créances rattachées	0,00	0,00	0,00	0,00	0,00
27	Autres immobilisations financières (3)	0,00	0,00	0,00	0,00	0,00
Total des dépenses financières		961 080,00	0,00	1 025 331,13	0,00	1 025 331,13
45...	Chapitres d'opérations pour compte de tiers (6)	3 200,00	0,00	527 000,00	0,00	527 000,00
Total des dépenses réelles d'investissement		4 172 027,00	381 000,00	5 772 712,13	0,00	6 153 712,13

040	Opérations ordre transf. entre sections (7)	250 000,00		200 000,00	0,00	200 000,00
041	Opérations patrimoniales (7)	70 000,00		60 000,00	0,00	60 000,00
Total des dépenses d'ordre d'investissement		320 000,00		260 000,00	0,00	260 000,00

TOTAL	4 492 027,00	381 000,00	6 032 712,13	0,00	6 413 712,13
--------------	---------------------	-------------------	---------------------	-------------	---------------------

+

D 001 SOLDE D'EXECUTION NEGATIF REPORTE OU ANTICIPE	491 248,87
--	-------------------

=

TOTAL DES DEPENSES D'INVESTISSEMENT CUMULEES	6 904 961,00
---	---------------------

(1) Voir état I-B pour la comparaison par rapport au budget précédent.

(2) Proposition formulée par le président pour l'exercice N.

(3) Hors dépenses imputées au chapitre 018.

(4) En dépenses, le chapitre 22 retrace les travaux d'investissement réalisés sur les biens reçus en affectation. En recette, il retrace, le cas échéant, l'annulation de tels travaux effectués sur un exercice antérieur.

(5) A servir uniquement lorsque la collectivité effectue une dotation initiale en espèces au profit d'un service public non personnalisé qu'elle crée.

(6) Seul le total des opérations pour compte de tiers figure sur cet état (voir le détail en IV-B5).

(7) DF 023 = RI 021 ; DI 040 = RF 042 ; RI 040 = DF 042 ; DI 041 = RI 041.

(8) Le chapitre 204 « Subventions d'équipement versées » est un chapitre globalisé regroupant les comptes 204 et 2324.

II – PRESENTATION GENERALE DU BUDGET	II
EQUILIBRE FINANCIER DU BUDGET – SECTION D'INVESTISSEMENT	C1

RECETTES D'INVESTISSEMENT

Chap.	Libellé	Pour mémoire, budget précédent (1)	Restes à réaliser N-1	Propositions nouvelles (2)	Vote de l'assemblée	TOTAL (= RAR + vote)
018	RSA	0,00	0,00	0,00	0,00	0,00
13	Subventions d'investissement (reçues) (sauf le 138) (3)	700 574,00	523 500,00	309 849,85	0,00	833 349,85
16	Emprunts et dettes assimilées (4)	1 000 000,00	0,00	958 000,00	0,00	958 000,00
20	Immobilisations incorporelles (sauf le 204) (3)	5 850,00	0,00	0,00	0,00	0,00
204	Subventions d'équipement versées (3) (13)	0,00	0,00	0,00	0,00	0,00
21	Immobilisations corporelles (3)	5 800,00	0,00	0,00	0,00	0,00
22	Immobilisations reçues en affectation (3) (5)	0,00	0,00	0,00	0,00	0,00
23	Immobilisations en cours (sauf 2324) (3)	0,00	0,00	0,00	0,00	0,00
Total des recettes d'équipement		1 712 224,00	523 500,00	1 267 849,85	0,00	1 791 349,85
10	Dotations, fonds divers et réserves (sauf 1068)	140 000,00	0,00	289 999,13	0,00	289 999,13
1068	Excédents de fonctionnement capitalisés (6)	396 425,00	0,00	348 748,87	0,00	348 748,87
138	Autres subventions invest. non transf. (3) (7)	0,00	0,00	0,00	0,00	0,00
16	Emprunts et dettes assimilées	0,00	0,00	0,00	0,00	0,00
18	Cpte de liaison : affectation (BA,régie) (8)	0,00	0,00	0,00	0,00	0,00
26	Participations et créances rattachées	0,00	0,00	0,00	0,00	0,00
27	Autres immobilisations financières (3)	0,00	0,00	0,00	0,00	0,00
024	Produits des cessions d'immobilisations	0,00	0,00	1 603 242,00	0,00	1 603 242,00
Total des recettes financières		536 425,00	0,00	2 241 990,00	0,00	2 241 990,00
45...	Chapitres d'opérations pour le compte de tiers (9)	0,00	0,00	527 000,00	0,00	527 000,00
Total des recettes réelles d'investissement		2 248 649,00	523 500,00	4 036 839,85	0,00	4 560 339,85

021	Virement de la section de fonctionnement (10)	1 476 226,00		1 365 770,00	0,00	1 365 770,00
040	Opérations ordre transf. entre sections (10) (11)	918 852,00		918 851,15	0,00	918 851,15
041	Opérations patrimoniales (10)	70 000,00		60 000,00	0,00	60 000,00
Total des recettes d'ordre d'investissement		2 465 078,00		2 344 621,15	0,00	2 344 621,15

TOTAL	4 713 727,00	523 500,00	6 381 461,00	0,00	6 904 961,00
--------------	---------------------	-------------------	---------------------	-------------	---------------------

+

R 001 SOLDE D'EXECUTION POSITIF REPORTE OU ANTICIPE	0,00
--	-------------

=

TOTAL DES RECETTES D'INVESTISSEMENT CUMULEES	6 904 961,00
---	---------------------

Pour information :

Il s'agit, pour un budget voté en équilibre, des ressources propres correspondant à l'excédent des recettes réelles de fonctionnement sur les dépenses réelles de fonctionnement. Il sert à financer le remboursement du capital de la dette et les nouveaux investissements de la collectivité.

AUTOFINANCEMENT PREVISIONNEL DÉGAGÉ PAR LA SECTION DE FONCTIONNEMENT (12)	2 084 621,15
--	---------------------

(1) Voir état I-B pour la comparaison par rapport au budget précédent.

(2) Proposition formulée par le président pour l'exercice N.

(3) Hors recettes imputées au chapitre 018.

(4) Sauf 165, 166 et 16449.

(5) En dépenses, le chapitre 22 retrace les travaux d'investissement réalisés sur les biens reçus en affectation. En recette, il retrace, le cas échéant, l'annulation de tels travaux effectués sur un exercice antérieur.

(6) Le compte 1068 n'est pas un chapitre mais un article du chapitre 10.

(7) Le compte 138 n'est pas un chapitre mais une subdivision du chapitre 13.

(8) A servir uniquement lorsque la collectivité effectue une dotation initiale en espèces au profit d'un service public non personnalisé qu'elle crée.

(9) Seul le total des opérations pour compte de tiers figure sur cet état (voir le détail en IV-B5).

(10) $DF\ 023 = RI\ 021$; $DI\ 040 = RF\ 042$; $RI\ 040 = DF\ 042$; $DI\ 041 = RI\ 041$.

(11) Les comptes 15, 29, 39, 49 et 59 peuvent figurer dans le détail du chapitre si la collectivité a opté pour le régime des provisions budgétaires, conformément aux dispositions législatives et réglementaires applicables.

(12) Solde de l'opération $DF\ 023 + DF\ 042 - RF\ 042$ ou solde de l'opération $RI\ 021 + RI\ 040 - DI\ 040$.

(13) Le chapitre 204 « Subventions d'équipement versées » est un chapitre globalisé regroupant les comptes 204 et 2324.

II – PRESENTATION GENERALE DU BUDGET	II
EQUILIBRE FINANCIER – SECTION DE FONCTIONNEMENT	C2

DEPENSES DE FONCTIONNEMENT

Chap.	Libellé	Pour mémoire, budget précédent (1)	Restes à réaliser N-1	Propositions nouvelles (2)	Vote de l'assemblée	TOTAL (= RAR + vote)
011	Charges à caractère général (3)	3 291 215,00	0,00	3 165 485,00	0,00	3 165 485,00
012	Charges de personnel et frais assimilés (3)	3 593 279,72	0,00	3 600 000,00	0,00	3 600 000,00
014	Atténuations de produits	67 950,00	0,00	67 950,00	0,00	67 950,00
016	APA	0,00	0,00	0,00	0,00	0,00
017	RSA / Régularisations de RMI	0,00	0,00	0,00	0,00	0,00
65	Autres charges de gestion courante (sauf 6586) (3)	672 410,00	0,00	747 158,00	0,00	747 158,00
6586	Frais fonctionnement des groupes d'élus	0,00	0,00	0,00	0,00	0,00
Total des dépenses de gestion courante		7 624 854,72	0,00	7 580 593,00	0,00	7 580 593,00
66	Charges financières	206 117,28	0,00	220 936,89	0,00	220 936,89
67	Charges spécifiques (3)	15 000,00	0,00	19 998,96	0,00	19 998,96
68	Dotations aux provisions, dépréciations (semi-budgétaires) (3)	57 000,00		57 000,00	0,00	57 000,00
Total des dépenses réelles de fonctionnement		7 902 972,00	0,00	7 878 528,85	0,00	7 878 528,85

023	Virement à la section d'investissement (4)	1 476 226,00		1 365 770,00	0,00	1 365 770,00
042	Opérations ordre transf. entre sections (4) (5)	918 852,00		918 851,15	0,00	918 851,15
043	Opérations ordre intérieur de la section (4)	0,00		0,00	0,00	0,00
Total des dépenses d'ordre de fonctionnement		2 395 078,00		2 284 621,15	0,00	2 284 621,15

TOTAL	10 298 050,00	0,00	10 163 150,00	0,00	10 163 150,00
--------------	----------------------	-------------	----------------------	-------------	----------------------

+

D 002 RESULTAT REPORTE OU ANTICIPE	0,00
---	-------------

=

TOTAL DES DEPENSES DE FONCTIONNEMENT CUMULEES	10 163 150,00
--	----------------------

(1) Voir état I-B pour la comparaison par rapport au budget précédent.

(2) Proposition formulée par le président pour l'exercice N.

(3) Hors dépenses imputées aux chapitres 016 et 017.

(4) DF 023 = RI 021 ; DI 040 = RF 042 ; RI 040 = DF 042 ; DF 043 = RF 043.

(5) Les comptes 68 peuvent figurer dans le détail du chapitre si la collectivité a opté pour le régime des provisions budgétaires, conformément aux dispositions législatives et réglementaires applicables.

II – PRESENTATION GENERALE DU BUDGET	II
EQUILIBRE FINANCIER – SECTION DE FONCTIONNEMENT	C2

RECETTES DE FONCTIONNEMENT

Chap.	Libellé	Pour mémoire, budget précédent (1)	Restes à réaliser N-1	Propositions nouvelles (2)	Vote de l'assemblée	TOTAL (= RAR + vote)
013	Atténuations de charges (3)	77 000,00	0,00	86 300,00	0,00	86 300,00
016	APA	0,00	0,00	0,00	0,00	0,00
017	RSA / Régularisations de RMI	0,00	0,00	0,00	0,00	0,00
70	Prod. services, domaine, ventes diverses	210 000,45	0,00	206 507,29	0,00	206 507,29
73	Impôts et taxes (sauf le 731)	2 142 808,00	0,00	2 142 808,00	0,00	2 142 808,00
731	Fiscalité locale	3 402 000,00	0,00	3 438 000,00	0,00	3 438 000,00
74	Dotations et participations (3)	1 292 030,00	0,00	1 276 650,00	0,00	1 276 650,00
75	Autres produits de gestion courante (3)	523 240,00	0,00	549 280,00	0,00	549 280,00
Total des recettes de gestion courante		7 647 078,45	0,00	7 699 545,29	0,00	7 699 545,29
76	Produits financiers	264 586,00	0,00	264 586,00	0,00	264 586,00
77	Produits spécifiques (3)	2 000,00	0,00	0,00	0,00	0,00
78	Reprises amort., dépréciations, prov. (semi-budgétaires) (3)	0,00		0,00	0,00	0,00
Total des recettes réelles de fonctionnement		7 913 664,45	0,00	7 964 131,29	0,00	7 964 131,29

042	Opérations ordre transf. entre sections (4) (5)	250 000,00		200 000,00	0,00	200 000,00
043	Opérations ordre intérieur de la section (4)	0,00		0,00	0,00	0,00
Total des recettes d'ordre de fonctionnement		250 000,00		200 000,00	0,00	200 000,00

TOTAL	8 163 664,45	0,00	8 164 131,29	0,00	8 164 131,29
--------------	---------------------	-------------	---------------------	-------------	---------------------

+

R 002 RESULTAT REPORTE OU ANTICIPE	1 999 018,71
---	---------------------

=

TOTAL DES RECETTES DE FONCTIONNEMENT CUMULEES	10 163 150,00
--	----------------------

Pour information :

AUTOFINANCEMENT PREVISIONNEL DÉGAGÉ AU PROFIT DE LA SECTION D'INVESTISSEMENT (6)	2 084 621,15
---	---------------------

Il s'agit, pour un budget voté en équilibre, des ressources propres correspondant à l'excédent des recettes réelles de fonctionnement sur les dépenses réelles de fonctionnement. Il sert à financer le remboursement du capital de la dette et les nouveaux investissements de la collectivité.

(1) Voir état I-B pour la comparaison par rapport au budget précédent.

(2) Proposition formulée par le président pour l'exercice N.

(3) Hors recettes imputées aux chapitres 016 et 017.

(4) DF 023 = RI 021 ; DI 040 = RF 042 ; RI 040 = DF 042 ; DF 043 = RF 043.

(5) Les comptes 78 peuvent figurer dans le détail du chapitre si la collectivité a opté pour le régime des provisions budgétaires, conformément aux dispositions législatives et réglementaires applicables.

(6) Solde de l'opération DF 023 + DF 042 – RF 042 ou solde de l'opération RI 021 + RI 040 – DI 040.

II – PRESENTATION GENERALE DU BUDGET	II
BALANCE GENERALE – DEPENSES	D1

DEPENSES D'INVESTISSEMENT (y compris RAR)

INVESTISSEMENT		Opérations réelles (1)	Opérations d'ordre (2)	TOTAL
10	Dotations, fonds divers et réserves	2 300,00	0,00	2 300,00
13	Subventions d'investissement (3)	0,00	200 000,00	200 000,00
15	Provisions pour risques et charges (4)		0,00	0,00
16	Emprunts et dettes assimilées (sauf 1688 non budgétaire)	1 023 031,13	0,00	1 023 031,13
18	Cpte de liaison : affectation (BA,régie)	(7) 0,00		0,00
	Total des opérations d'équipement	0,00		0,00
20	Immobilisations incorporelles (sauf 204) (3) (5)	81 200,00	0,00	81 200,00
204	Subventions d'équipement versées (3) (5) (10)	5 000,00	0,00	5 000,00
21	Immobilisations corporelles (3) (5)	2 805 181,00	30 000,00	2 835 181,00
22	Immobilisations reçues en affectation (3) (5)	(8) 0,00	0,00	0,00
23	Immobilisations en cours (3) (sauf 2324) (5)	1 710 000,00	30 000,00	1 740 000,00
018	RSA	0,00	0,00	0,00
26	Participations et créances rattachées	0,00	0,00	0,00
27	Autres immobilisations financières (3)	0,00	0,00	0,00
28	Amortissement des immobilisations (reprises)		0,00	0,00
29	Dépréciations des immobilisations (4)		0,00	0,00
39	Dépréciation des stocks et en-cours (4)		0,00	0,00
3...	Stocks et en-cours		0,00	0,00
198	Neutralisation des amortissements		0,00	0,00
45	Chapitres d'opérations pour compte de tiers (6)	527 000,00	0,00	527 000,00
481	Charges à rép. sur plusieurs exercices		0,00	0,00
49	Dépréciation des comptes de tiers (4)		0,00	0,00
59	Dépréciation des comptes financiers (4)		0,00	0,00
Dépenses d'investissement – Total		6 153 712,13	260 000,00	6 413 712,13

+

D 001 SOLDE D'EXECUTION NEGATIF REPORTE OU ANTICIPE	491 248,87
--	-------------------

=

TOTAL DES DEPENSES D'INVESTISSEMENT CUMULEES	6 904 961,00
---	---------------------

DEPENSES DE FONCTIONNEMENT (y compris RAR)

FONCTIONNEMENT		Opérations réelles (1)	Opérations d'ordre (2)	TOTAL
011	Charges à caractère général (9)	3 165 485,00		3 165 485,00
012	Charges de personnel et frais assimilés (9)	3 600 000,00		3 600 000,00
014	Atténuations de produits	67 950,00		67 950,00
016	APA	0,00		0,00
017	RSA / Régularisations de RMI	0,00		0,00
60	Achats et variation des stocks		0,00	0,00
65	Autres charges de gestion courante (sauf 6586) (9)	747 158,00	0,00	747 158,00
6586	Frais fonctionnement des groupes d'élus	0,00		0,00
66	Charges financières	220 936,89	0,00	220 936,89
67	Charges spécifiques (9)	19 998,96	0,00	19 998,96
68	Dot. aux amortissements et provisions (9)	57 000,00	918 851,15	975 851,15
71	Production stockée (ou déstockage)		0,00	0,00
023	Virement à la section d'investissement		1 365 770,00	1 365 770,00
Dépenses de fonctionnement – Total		7 878 528,85	2 284 621,15	10 163 150,00

+

D 002 RESULTAT REPORTE OU ANTICIPE	0,00
---	-------------

=

TOTAL DES DEPENSES DE FONCTIONNEMENT CUMULEES	10 163 150,00
--	----------------------

(1) Y compris les opérations relatives au rattachement et les opérations d'ordre semi-budgétaires.

(2) Voir la liste des opérations d'ordre de l'instruction budgétaire et comptable M. 57.

- (3) Hors dépenses imputées au chapitre 018.
- (4) Ces chapitres ne sont à renseigner que si la collectivité applique le régime des provisions budgétaires, conformément aux dispositions législatives et réglementaires applicables.
- (5) Hors chapitres opérations.
- (6) Seul le total des opérations pour compte de tiers figure sur cet état (voir le détail en IV-B5).
- (7) A utiliser uniquement dans le cas où la collectivité effectuerait une dotation initiale au profit d'un service public doté de la seule autonomie financière.
- (8) A utiliser uniquement dans le cas où la collectivité effectuerait des dépenses sur des biens affectés.
- (9) Hors dépenses imputées aux chapitres 016 et 017.
- (10) Le chapitre 204 « Subventions d'équipement versées » est un chapitre globalisé regroupant les comptes 204 et 2324.

II – PRESENTATION GENERALE DU BUDGET	II
BALANCE GENERALE – RECETTES	D2

RECETTES D'INVESTISSEMENT (y compris RAR)

INVESTISSEMENT		Opérations réelles (1)	Opérations d'ordre (2)	TOTAL
10	Dotations, fonds divers et réserves (sauf 1068)	289 999,13	0,00	289 999,13
13	Subventions d'investissement (reçues) (3)	833 349,85	0,00	833 349,85
15	Provisions pour risques et charges (4)		0,00	0,00
16	Emprunts et dettes assimilées (sauf 1688 non budgétaire)	958 000,00	0,00	958 000,00
18	Cpte de liaison : affectation (BA,régie)	(6) 0,00		0,00
20	Immobilisations incorporelles (sauf le 204) (3)	0,00	60 000,00	60 000,00
204	Subventions d'équipement versées (3) (9)	0,00	0,00	0,00
21	Immobilisations corporelles (3)	0,00	0,00	0,00
22	Immobilisations reçues en affectation (3)	(7) 0,00	0,00	0,00
23	Immobilisations en cours(sauf 2324) (3)	0,00	0,00	0,00
018	RSA	0,00	0,00	0,00
26	Participations et créances rattachées	0,00	0,00	0,00
27	Autres immobilisations financières (3)	0,00	0,00	0,00
28	Amortissement des immobilisations		600 000,00	600 000,00
29	Dépréciations des immobilisations (4)		0,00	0,00
39	Dépréciation des stocks et en-cours (4)		0,00	0,00
3...	Stocks et en-cours		0,00	0,00
45	Chapitres d'opérations pour compte de tiers (5)	527 000,00	0,00	527 000,00
481	Charges à rép. sur plusieurs exercices		318 851,15	318 851,15
49	Dépréciation des comptes de tiers (4)		0,00	0,00
59	Dépréciation des comptes financiers (4)		0,00	0,00
021	Virement de la section de fonctionnement		1 365 770,00	1 365 770,00
024	Produits des cessions d'immobilisations	1 603 242,00		1 603 242,00
Recettes d'investissement – Total		4 211 590,98	2 344 621,15	6 556 212,13

+

R 001 SOLDE D'EXECUTION POSITIF REPORTE OU ANTICIPE	0,00
--	-------------

+

R 1068 AFFECTATION DU RESULTAT	348 748,87
---------------------------------------	-------------------

=

TOTAL DES RECETTES D'INVESTISSEMENT CUMULEES	6 904 961,00
---	---------------------

RECETTES DE FONCTIONNEMENT (y compris RAR)

FONCTIONNEMENT		Opérations réelles (1)	Opérations d'ordre (2)	TOTAL
013	Atténuations de charges (8)	86 300,00		86 300,00
016	APA	0,00		0,00
017	RSA / Régularisations de RMI	0,00		0,00
60	Achats et variation des stocks		0,00	0,00
70	Prod. services, domaine, ventes diverses	206 507,29		206 507,29
71	Production stockée (ou déstockage)		0,00	0,00
72	Production immobilisée		0,00	0,00
73	Impôts et taxes (sauf 731)	2 142 808,00		2 142 808,00
731	Fiscalité locale	3 438 000,00		3 438 000,00
74	Dotations et participations (8)	1 276 650,00		1 276 650,00
75	Autres produits de gestion courante (8)	549 280,00	0,00	549 280,00
76	Produits financiers	264 586,00	0,00	264 586,00
77	Produits spécifiques (8)	0,00	200 000,00	200 000,00
78	Reprise sur amortissements et provisions (8)	0,00	0,00	0,00
79	Transferts de charges		0,00	0,00
Recettes de fonctionnement – Total		7 964 131,29	200 000,00	8 164 131,29

VILLE DE SOULTZ - VILLE DE SOULTZ - BP (projet de budget) - 2026

FONCTIONNEMENT	Opérations réelles (1)	Opérations d'ordre (2)	TOTAL
			+
			R 002 RESULTAT REPORTE OU ANTICIPE
			1 999 018,71
			=
			TOTAL DES RECETTES DE FONCTIONNEMENT CUMULEES
			10 163 150,00

(1) Y compris les opérations relatives au rattachement et les opérations d'ordre semi-budgétaires.

(2) Voir la liste des opérations d'ordre de l'instruction budgétaire et comptable M. 57.

(3) Hors recettes imputées au chapitre 018.

(4) Ces chapitres ne sont à renseigner que si la collectivité applique le régime des provisions budgétaires, conformément aux dispositions législatives et réglementaires applicables.

(5) Seul le total des opérations pour compte de tiers figure sur cet état (voir le détail en IV-B5).

(6) A utiliser uniquement dans le cas où la collectivité effectuerait une dotation initiale au profit d'un service public doté de la seule autonomie financière.

(7) A utiliser uniquement dans le cas où la collectivité effectuerait des dépenses sur des biens affectés.

(8) Hors recettes imputées aux chapitres 016 et 017.

(9) Le chapitre 204 « Subventions d'équipement versées » est un chapitre globalisé regroupant les comptes 204 et 2324.

III – VOTE DU BUDGET

III

SECTION D'INVESTISSEMENT – VUE D'ENSEMBLE – DEPENSES – AP NOUVELLES ET CREDITS DE L'EXERCICE

A

DEPENSES

Chapitre	Pour mémoire, budget précédent (1)	RAR N-1	Vote de l'assemblée sur les AP lors de la séance budgétaire (2)	Propositions nouvelles	Vote de l'assemblée	Pour information, dépenses gérées dans le cadre d'une AP	Pour information, dépenses gérées hors AP	TOTAL (RAR N-1 + Vote) III = I + II
TOTAL	4 492 027,00	381 000,00	0,00	6 032 712,13	0,00	0,00	6 032 712,13	6 413 712,13
018 RSA	0,00	0,00	0,00	0,00	0,00	0,00	0,00	0,00
20 Immobilisations incorporelles (sauf 204)	51 162,00	0,00	0,00	81 200,00	0,00	0,00	81 200,00	81 200,00
204 Subventions d'équipement versées (9)	13 500,00	0,00	0,00	5 000,00	0,00	0,00	5 000,00	5 000,00
21 Immobilisations corporelles	2 285 585,00	226 000,00	0,00	2 579 181,00	0,00	0,00	2 579 181,00	2 805 181,00
22 Immobilisations reçues en affectation	0,00	0,00	0,00	0,00	0,00	0,00	0,00	0,00
23 Immobilisations en cours (sauf 2324)	857 500,00	155 000,00	0,00	1 555 000,00	0,00	0,00	1 555 000,00	1 710 000,00
Total des opérations d'équipement (3)	0,00	0,00	0,00	0,00	0,00	0,00	0,00	0,00
Total des dépenses d'équipement	3 207 747,00	381 000,00	0,00	4 220 381,00	0,00	0,00	4 220 381,00	4 601 381,00
10 Dotations, fonds divers et réserves	0,00	0,00	0,00	2 300,00	0,00	0,00	2 300,00	2 300,00
13 Subventions d'investissement	0,00	0,00	0,00	0,00	0,00	0,00	0,00	0,00
16 Emprunts et dettes assimilées (sauf 1688 non budgétaire)	961 080,00	0,00	0,00	1 023 031,13	0,00	0,00	1 023 031,13	1 023 031,13
18 Cpte de liaison : affectation (BA,régie)	0,00	0,00	0,00	0,00	0,00	0,00	0,00	0,00
26 Participations et créances rattachées	0,00	0,00	0,00	0,00	0,00	0,00	0,00	0,00
27 Autres immobilisations financières	0,00	0,00	0,00	0,00	0,00	0,00	0,00	0,00
020 Dépenses imprévues (dans le cadre d'une AP)	0,00	0,00	0,00	0,00	0,00	0,00	0,00	0,00
Total des dépenses financières	961 080,00	0,00	0,00	1 025 331,13	0,00	0,00	1 025 331,13	1 025 331,13
45 Chapitres d'opérations pour compte de tiers (4)	3 200,00	0,00	0,00	527 000,00	0,00	0,00	527 000,00	527 000,00
Total des dépenses réelles	4 172 027,00	381 000,00	0,00	5 772 712,13	0,00	0,00	5 772 712,13	6 153 712,13
040 Opérations ordre transf. entre sections (5) (6)	250 000,00	0,00	0,00	200 000,00	0,00	0,00	200 000,00	200 000,00
041 Opérations patrimoniales (7)	70 000,00	0,00	0,00	60 000,00	0,00	0,00	60 000,00	60 000,00
Total des dépenses d'ordre	320 000,00	0,00	0,00	260 000,00	0,00	0,00	260 000,00	260 000,00

D001 Solde d'exécution négatif reporté ou anticipé (8)

491 248,87

Total des dépenses d'investissement cumulées

6 904 961,00

- (1) Voir état I-B pour le contenu du budget précédent.
- (2) Il s'agit des AP nouvelles qui sont votées lors de la séance d'adoption du budget. Cela concerne les AP relatives à de nouvelles programmations pluriannuelles mais également les AP modifiant un stock d'AP existant.
- (3) Voir l'état III-A2.1 pour le détail des opérations d'équipement.
- (4) Voir l'état IV-B5 pour le détail des opérations pour compte de tiers.
- (5) Cf. définition du chapitre des opérations d'ordre (DI 040 = RF 042).
- (6) Aucune prévision budgétaire ne doit figurer à l'article 192 (cf. chapitre 024 « produit des cessions d'immobilisations »).
- (7) Cf. définition du chapitre des opérations d'ordre (DI 041 = RI 041).
- (8) Le solde d'exécution reporté est le résultat constaté de l'exercice précédent qui fait l'objet d'un report et non d'un vote de l'assemblée délibérante. Inscrire en cas de reprise des résultats définitifs ou anticipés de l'exercice précédent.
- (9) Le chapitre 204 « Subventions d'équipement versées » est un chapitre globalisé regroupant les comptes 204 et 2324.

III – VOTE DU BUDGET

III

SECTION D'INVESTISSEMENT – VUE D'ENSEMBLE – RECETTES

A

RECETTES

Chapitre	Pour mémoire, budget précédent (1)	RAR N-1 I	Propositions nouvelles	Vote de l'assemblée II	TOTAL (RAR N-1 + Vote) III = I + II
TOTAL	4 317 302,00	523 500,00	6 032 712,13	0,00	6 556 212,13
018 RSA	0,00	0,00	0,00	0,00	0,00
13 Subventions d'investissement (hors 138)	700 574,00	523 500,00	309 849,85	0,00	833 349,85
16 Emprunts et dettes assimilées (hors 16449, 165, 166 et 1688 non budgétaire)	1 000 000,00	0,00	958 000,00	0,00	958 000,00
20 Immobilisations incorporelles (sauf 204)	5 850,00	0,00	0,00	0,00	0,00
204 Subventions d'équipement versées (9)	0,00	0,00	0,00	0,00	0,00
21 Immobilisations corporelles	5 800,00	0,00	0,00	0,00	0,00
22 Immobilisations reçues en affectation	0,00	0,00	0,00	0,00	0,00
23 Immobilisations en cours (sauf 2324)	0,00	0,00	0,00	0,00	0,00
Total des recettes d'équipement	1 712 224,00	523 500,00	1 267 849,85	0,00	1 791 349,85
10 Dotations, fonds divers et réserves (sauf 1068)	140 000,00	0,00	289 999,13	0,00	289 999,13
138 Autres subventions invest. non transf.	0,00	0,00	0,00	0,00	0,00
16 Emprunts et dettes assimilées (16449, 165 et 166)	0,00	0,00	0,00	0,00	0,00
18 Cpte de liaison : affectation (BA,régie)	0,00	0,00	0,00	0,00	0,00
26 Participations et créances rattachées	0,00	0,00	0,00	0,00	0,00
27 Autres immobilisations financières	0,00	0,00	0,00	0,00	0,00
024 Produits des cessions d'immobilisations	0,00	0,00	1 603 242,00	0,00	1 603 242,00
Total des recettes financières	140 000,00	0,00	1 893 241,13	0,00	1 893 241,13
45 Chapitres d'opérations pour compte de tiers (2)	0,00	0,00	527 000,00	0,00	527 000,00
Total des recettes réelles	1 852 224,00	523 500,00	3 688 090,98	0,00	4 211 590,98
021 <i>Virement de la section de fonctionnement</i>	1 476 226,00		1 365 770,00	0,00	1 365 770,00
040 <i>Opérations ordre transf. entre sections (3) (4) (5)</i>	918 852,00		918 851,15	0,00	918 851,15
041 <i>Opérations patrimoniales (6)</i>	70 000,00		60 000,00	0,00	60 000,00
Total des recettes d'ordre	2 465 078,00		2 344 621,15	0,00	2 344 621,15

R001 Solde d'exécution positif reporté ou anticipé (7)

0,00

Affectation au compte 1068 (8)

348 748,87

VILLE DE SOULTZ - VILLE DE SOULTZ - BP (projet de budget) - 2026

Chapitre	Pour mémoire, budget précédent (1)	RAR N-1	Propositions nouvelles	Vote de l'assemblée	TOTAL (RAR N-1 + Vote) III = I + II
		I		II	

Total des recettes d'investissement cumulées					6 904 961,00
---	--	--	--	--	---------------------

- (1) Voir état I-B pour le contenu du budget précédent.
 (2) Voir l'état IV-B5 pour le détail des opérations pour compte de tiers.
 (3) Cf. définition du chapitre des opérations d'ordre (RI 040 = DF 042).
 (4) Les comptes 15, 29, 39, 49 et 59 peuvent figurer dans le détail du chapitre si la collectivité a opté pour le régime des provisions budgétaires, conformément aux dispositions législatives et réglementaires applicables.
 (5) Aucune prévision budgétaire ne doit figurer à l'article 192 (cf. chapitre 024 « produit des cessions d'immobilisations »).
 (6) Cf. définition du chapitre des opérations d'ordre (DI 041 = RI 041). Le solde d'exécution reporté est le résultat constaté de l'exercice précédent qui fait l'objet d'un report et non d'un vote de l'assemblée délibérante. Inscrire en cas de reprise des résultats définitifs ou anticipés de l'exercice précédent.
 (7) Le solde d'exécution reporté est le résultat constaté de l'exercice précédent qui fait l'objet d'un report et non d'un vote de l'assemblée délibérante. Inscrire en cas de reprise des résultats définitifs ou anticipés de l'exercice précédent.
 (8) Le montant inscrit doit être conforme à la délibération d'affectation du résultat. Ce montant ne fait donc pas l'objet d'un nouveau vote.
 (9) Le chapitre 204 « Subventions d'équipement versées » est un chapitre globalisé regroupant les comptes 204 et 2324.

III – VOTE DU BUDGET

III

SECTION D'INVESTISSEMENT – DEPENSES – DETAIL PAR ARTICLE

A1

Chap. / art. (1)	Pour mémoire, budget précédent (2)	RAR N-1	Vote de l'assemblée sur les AP lors de la séance budgétaire (3)	Propositions nouvelles	Vote de l'assemblée	Vote de l'assemblée sur les AP lors de la séance budgétaire (3)	Pour information crédits gérés dans le cadre d'une AP	Pour information crédits gérés hors AP	TOTAL (RAR N-1 + Vote)
		I			II				III = I + II
TOTAL	4 492 027,00	381 000,00	0,00	6 032 712,13	0,00	0,00	0,00	6 032 712,13	6 413 712,13
018	0,00	0,00	0,00	0,00	0,00	0,00	0,00	0,00	0,00
20	51 162,00	0,00	0,00	81 200,00	0,00	0,00	0,00	81 200,00	81 200,00
2031	51 162,00	0,00		74 000,00	0,00		0,00	74 000,00	74 000,00
2051	0,00	0,00		7 200,00	0,00		0,00	7 200,00	7 200,00
204	13 500,00	0,00	0,00	5 000,00	0,00	0,00	0,00	5 000,00	5 000,00
20421	12 000,00	0,00		5 000,00	0,00		0,00	5 000,00	5 000,00
20422	1 500,00	0,00		0,00	0,00		0,00	0,00	0,00
21	2 285 585,00	226 000,00	0,00	2 579 181,00	0,00	0,00	0,00	2 579 181,00	2 805 181,00
2111	68 370,00	0,00		153 000,00	0,00		0,00	153 000,00	153 000,00
2115	0,00	0,00		0,00	0,00		0,00	0,00	0,00
2121	15 000,00	0,00		20 000,00	0,00		0,00	20 000,00	20 000,00
2128	50 000,00	0,00		100 000,00	0,00		0,00	100 000,00	100 000,00
21316	5 000,00	0,00		19 000,00	0,00		0,00	19 000,00	19 000,00
21351	762 246,00	103 800,00		234 500,00	0,00		0,00	234 500,00	338 300,00
21352	0,00	0,00		0,00	0,00		0,00	0,00	0,00
2151	12 000,00	0,00		0,00	0,00		0,00	0,00	0,00
2152	998 196,00	122 200,00		1 734 332,00	0,00		0,00	1 734 332,00	1 856 532,00
21532	0,00	0,00		0,00	0,00		0,00	0,00	0,00
21533	0,00	0,00		0,00	0,00		0,00	0,00	0,00
21538	50 000,00	0,00		70 000,00	0,00		0,00	70 000,00	70 000,00
21568	15 000,00	0,00		15 000,00	0,00		0,00	15 000,00	15 000,00
215731	90 000,00	0,00		87 700,00	0,00		0,00	87 700,00	87 700,00
215738	28 000,00	0,00		10 000,00	0,00		0,00	10 000,00	10 000,00
21578	0,00	0,00		0,00	0,00		0,00	0,00	0,00
2158	27 000,00	0,00		38 000,00	0,00		0,00	38 000,00	38 000,00
21611	663,00	0,00		0,00	0,00		0,00	0,00	0,00
21621	5 390,00	0,00		4 790,00	0,00		0,00	4 790,00	4 790,00

Chap. / art. (1)	Pour mémoire, budget précédent (2)	RAR N-1	Vote de l'assemblée sur les AP lors de la séance budgétaire (3)	Propositions nouvelles	Vote de l'assemblée	Pour information Crédits gérés dans le cadre d'une AP	Pour information Crédits gérés hors AP	TOTAL (RAR N-1 + Vote)
		I			II			III = I + II
217532	Réseaux d'assainissement (mise à dispo)	0,00		0,00	0,00	0,00	0,00	0,00
21831	Matériel informatique scolaire	0,00		2 820,00	0,00	0,00	2 820,00	2 820,00
21838	Autre matériel informatique	0,00		15 750,00	0,00	0,00	15 750,00	15 750,00
21841	Matériel de bureau et mobilier scolaire	0,00		0,00	0,00	0,00	0,00	0,00
21848	Autres matériels de bureau et mobiliers	0,00		40 179,00	0,00	0,00	40 179,00	40 179,00
2185	Matériel de téléphonie	0,00		0,00	0,00	0,00	0,00	0,00
2188	Autres immobilisations corporelles	0,00		34 110,00	0,00	0,00	34 110,00	34 110,00
22	Immobilisations reçues en affectation	0,00	0,00	0,00	0,00	0,00	0,00	0,00
23	Immobilisations en cours (sauf 2324)	155 000,00	0,00	1 555 000,00	0,00	0,00	1 555 000,00	1 710 000,00
2313	Constructions	155 000,00		1 555 000,00	0,00	0,00	1 555 000,00	1 710 000,00
	Total des opérations d'équipement (4)	0,00	0,00	0,00	0,00	0,00	0,00	0,00
	Total des dépenses d'équipement	381 000,00	0,00	4 220 381,00	0,00	0,00	4 220 381,00	4 601 381,00
10	Dotations, fonds divers et réserves	0,00		2 300,00	0,00		2 300,00	2 300,00
10226	Taxe d'aménagement	0,00		2 300,00	0,00		2 300,00	2 300,00
13	Subventions d'investissement	0,00		0,00	0,00		0,00	0,00
16	Emprunts et dettes assimilées (sauf le 1688 non budgétaire)	0,00		1 023 031,13	0,00		1 023 031,13	1 023 031,13
1641	Emprunts en euros	0,00		1 016 931,13	0,00		1 016 931,13	1 016 931,13
165	Dépôts et cautionnements reçus	0,00		300,00	0,00		300,00	300,00
16818	Emprunts - Autres prêteurs	0,00		5 800,00	0,00		5 800,00	5 800,00
18	Cpte de liaison : affectation (BA,régie)	0,00		0,00	0,00		0,00	0,00
26	Participations et créances rattachées	0,00	0,00	0,00	0,00	0,00	0,00	0,00
27	Autres immobilisations financières	0,00	0,00	0,00	0,00	0,00	0,00	0,00
020	Dépenses imprévues (dans le cadre d'une AP)		0,00					

VILLE DE SOULTZ - VILLE DE SOULTZ - BP (projet de budget) - 2026

Chap. / art. (1)	Pour mémoire, budget précédent (2)	RAR N-1	Vote de l'assemblée sur les AP lors de la séance budgétaire (3)	Propositions nouvelles	Vote de l'assemblée	Pour information Crédits gérés dans le cadre d'une AP	Pour information Crédits gérés hors AP	TOTAL (RAR N-1 + Vote)
		I	II					III = I + II
Total des dépenses financières	961 080,00	0,00	0,00	1 025 331,13	0,00	0,00	1 025 331,13	1 025 331,13
45...	3 200,00	0,00	0,00	527 000,00	0,00	0,00	527 000,00	527 000,00
458105	3 200,00	0,00	0,00	0,00	0,00	0,00	0,00	0,00
458106	0,00	0,00	0,00	527 000,00	0,00	0,00	527 000,00	527 000,00
Total des dépenses réelles	4 172 027,00	381 000,00	0,00	5 772 712,13	0,00	0,00	5 772 712,13	6 153 712,13
040	250 000,00			200 000,00	0,00		200 000,00	200 000,00
	250 000,00			200 000,00	0,00		200 000,00	200 000,00
13911	50 033,00			60 033,00	0,00		60 033,00	60 033,00
13912	50 000,00			64 017,42	0,00		64 017,42	64 017,42
13913	31 580,00			36 723,97	0,00		36 723,97	36 723,97
139151	20 000,00			9 225,61	0,00		9 225,61	9 225,61
13918	98 387,00			30 000,00	0,00		30 000,00	30 000,00
13938	0,00			0,00	0,00		0,00	0,00
	0,00			0,00	0,00		0,00	0,00
041	70 000,00			60 000,00	0,00		60 000,00	60 000,00
2111	0,00			0,00	0,00		0,00	0,00
21318	20 000,00			10 000,00	0,00		10 000,00	10 000,00
21351	10 000,00			10 000,00	0,00		10 000,00	10 000,00
2152	20 000,00			10 000,00	0,00		10 000,00	10 000,00
2313	20 000,00			30 000,00	0,00		30 000,00	30 000,00
Total des dépenses d'ordre	320 000,00			260 000,00	0,00		260 000,00	260 000,00

(1) Détailler les articles conformément au plan de comptes.

(2) Voir état I-B pour le contenu du budget précédent.

(3) Il s'agit des AP nouvelles qui sont votées lors de la séance d'adoption du budget. Cela concerne les AP relatives à de nouvelles programmations pluriannuelles mais également les AP modifiant un stock d'AP existant.

(4) Voir état III-A2.1 pour le détail des opérations d'équipement.

(5) Il y a autant de ligne que d'opération pour compte de tiers.

(6) Cf. définition du chapitre des opérations d'ordre (DI 040 = RF 042).

(7) Aucune prévision budgétaire ne doit figurer à l'article 192 (cf. chapitre 024 « produit des cessions d'immobilisations »).

(8) Cf. définition du chapitre des opérations d'ordre (DI 041 = RI 041).

(9) Le chapitre 204 « Subventions d'équipement versées » est un chapitre globalisé regroupant les comptes 204 et 2324.

III – VOTE DU BUDGET	III
SECTION D'INVESTISSEMENT – VUE D'ENSEMBLE DES OPERATIONS D'EQUIPEMENT	A2.1

Vue d'ensemble des chapitres des opérations d'équipement

N° Opération	Libellé de l'opération	N° AP (1)	Pour mémoire réalisations cumulées au 01/01/N	RAR N-1	Propositions nouvelles	Vote de l'assemblée	Pour information Crédits gérés dans le cadre d'une AP	Pour information Crédits gérés hors AP
TOTAL			0,00	0,00	0,00	0,00	0,00	0,00

(1) Colonne à renseigner uniquement lorsque l'opération d'équipement est afférente à une AP.

III – VOTE DU BUDGET	III
SECTION D'INVESTISSEMENT – DETAIL DES OPERATIONS D'EQUIPEMENT	A2.2

Cet état ne contient pas d'information.

III – VOTE DU BUDGET	III
SECTION D'INVESTISSEMENT – DETAIL DES OPERATIONS D'EQUIPEMENT	A2.3

Cet état ne contient pas d'information.

III - VOTE DU BUDGET

III

SECTION D'INVESTISSEMENT - RECETTES - DETAIL PAR ARTICLE

A3

Chap. / art. (1)	Pour mémoire, budget précédent (2)	RAR N-1	Propositions nouvelles	Vote de l'assemblée	TOTAL (RAR N-1 + Vote) III = I + II
TOTAL	4 317 302,00	523 500,00	6 032 712,13	0,00	6 556 212,13
018 RSA	0,00	0,00	0,00	0,00	0,00
13 Subventions d'investissement (hors 138)	700 574,00	523 500,00	309 849,85	0,00	833 349,85
1311 Subv. transf. Etat et établ. nationaux	140 400,00	16 400,00	80 000,00	0,00	96 400,00
1312 Subv. transf. Régions	330 000,00	325 000,00	0,00	0,00	325 000,00
1313 Subv. transf. Départements	10 869,00	10 150,00	200 000,00	0,00	210 150,00
13178 Autres fonds européens	25 000,00	0,00	0,00	0,00	0,00
1318 Autres subventions d'équipement transf.	136 300,00	133 450,00	4 550,00	0,00	138 000,00
1328 Autres subventions d'équip. non transf.	58 005,00	38 500,00	25 299,85	0,00	63 799,85
16 Emprunts et dettes assimilées (hors 1688 non budgétaire) (3)	1 000 000,00	0,00	958 000,00	0,00	958 000,00
1641 Emprunts en euros	1 000 000,00	0,00	900 000,00	0,00	900 000,00
16818 Emprunts - Autres prêteurs	0,00	0,00	58 000,00	0,00	58 000,00
20 Immobilisations incorporelles (sauf 204) (4)	5 850,00	0,00	0,00	0,00	0,00
2031 Frais d'études	5 850,00	0,00	0,00	0,00	0,00
204 Subventions d'équipement versées (4) (10)	0,00	0,00	0,00	0,00	0,00
21 Immobilisations corporelles (4)	5 800,00	0,00	0,00	0,00	0,00
2152 Installations de voirie	5 800,00	0,00	0,00	0,00	0,00
22 Immobilisations reçues en affectation (4)	0,00	0,00	0,00	0,00	0,00
23 Immobilisations en cours (sauf 2324) (4)	0,00	0,00	0,00	0,00	0,00
Total des recettes d'équipement	1 712 224,00	523 500,00	1 267 849,85	0,00	1 791 349,85
10 Dotations, fonds divers et réserves (sauf 1068)	140 000,00	0,00	289 999,13	0,00	289 999,13
10222 FCTVA	90 000,00	0,00	229 999,13	0,00	229 999,13
10226 Taxe d'aménagement	50 000,00	0,00	60 000,00	0,00	60 000,00
138 Autres subventions invest. non transf.	0,00	0,00	0,00	0,00	0,00
16 Emprunts et dettes assimilées (16449, 165 et 166)	0,00	0,00	0,00	0,00	0,00
165 Dépôts et cautionnements reçus	0,00	0,00	0,00	0,00	0,00
18 Cpte de liaison : affectation (BA,régie)	0,00	0,00	0,00	0,00	0,00
26 Participations et créances rattachées	0,00	0,00	0,00	0,00	0,00
27 Autres immobilisations financières	0,00	0,00	0,00	0,00	0,00
024 Produits des cessions d'immobilisations	0,00	0,00	1 603 242,00	0,00	1 603 242,00
Total des recettes financières	140 000,00	0,00	1 893 241,13	0,00	1 893 241,13
45 Chapitres d'opérations pour compte de tiers (5)	0,00	0,00	527 000,00	0,00	527 000,00

	Chap. / art. (1)	Pour mémoire, budget précédent (2)	RAR N-1	Propositions nouvelles	Vote de l'assemblée	TOTAL (RAR N-1 + Vote) III = I + II
Total des recettes réelles		1 852 224,00	523 500,00	3 688 090,98	0,00	4 211 590,98
021	Virement de la section de fonctionnement	1 476 226,00		1 365 770,00	0,00	1 365 770,00
040	Opérations ordre transf. entre sections (6) (7) (8)	918 852,00		918 851,15	0,00	918 851,15
192	Plus ou moins-values sur cession immo.	0,00		0,00	0,00	0,00
215731	Matériel roulant	0,00		0,00	0,00	0,00
28031	Frais d'études	30 450,81		10 124,09	0,00	10 124,09
280421	Privé - Biens mob., matériel et études	1 185,91		2 185,91	0,00	2 185,91
280422	Privé - Bâtiments et installations	0,00		323,33	0,00	323,33
2805	Licences, logiciels, droits similaires	3 711,35		1 285,63	0,00	1 285,63
28121	Plantations d'arbres et d'arbustes	1 095,83		1 451,19	0,00	1 451,19
28128	Autres aménagements de terrains	4 182,94		3 924,94	0,00	3 924,94
281311	Bâtiments administratifs	636,75		465,00	0,00	465,00
281312	Bâtiments scolaires	303,60		303,60	0,00	303,60
281314	Bâtiments culturels et sportifs	8 341,00		8 341,00	0,00	8 341,00
281316	Equipements de cimetièrre	5 581,78		5 580,78	0,00	5 580,78
281318	Autres bâtiments publics	4 515,77		4 515,77	0,00	4 515,77
281321	Immeubles de rapport	19 804,00		19 804,00	0,00	19 804,00
281351	Bâtiments publics	55 795,07		87 159,47	0,00	87 159,47
281352	Bâtiments privés	3 215,90		5 121,11	0,00	5 121,11
28138	Autres constructions	188,30		188,30	0,00	188,30
28148	Construct* sol autrui - Autres construct	0,00		881,75	0,00	881,75
28151	Réseaux de voirie	161 928,24		123 935,37	0,00	123 935,37
28152	Installations de voirie	169 092,27		189 715,73	0,00	189 715,73
281532	Réseaux d'assainissement	272,77		294,00	0,00	294,00
281533	Réseaux câblés	0,00		220,38	0,00	220,38
281538	Autres réseaux	2 917,65		5 669,13	0,00	5 669,13
281568	Autre matériel, outillage incendie	5 495,42		6 055,40	0,00	6 055,40
2815731	Matériel roulant	23 269,33		28 868,50	0,00	28 868,50
2815738	Autre matériel et outillage de voirie	16 575,28		17 251,68	0,00	17 251,68
281578	Autre matériel technique	1 499,92		1 775,42	0,00	1 775,42
28158	Autres inst., matériel, outill. techniques	27 639,84		24 349,22	0,00	24 349,22
28162	Biens historiques et culturels mobiliers	0,00		0,00	0,00	0,00
2817532	Réseaux d'assainissement (mise à dispo)	7 311,52		102,98	0,00	102,98
28181	Installations générales, aménagt divers	244,36		244,36	0,00	244,36
281828	Autres matériels de transport	1 148,45		1 148,43	0,00	1 148,43
281831	Matériel informatique scolaire	0,00		651,60	0,00	651,60
281838	Autre matériel informatique	7 535,33		3 718,82	0,00	3 718,82
281841	Matériel de bureau et mobilier scolaire	3 365,21		3 687,74	0,00	3 687,74
281848	Autres matériels de bureau et mobiliers	17 674,69		25 451,07	0,00	25 451,07
28185	Matériel de téléphonie	764,43		776,82	0,00	776,82

Chap. / art. (1)	Pour mémoire, budget précédent (2)	RAR N-1	Propositions nouvelles	Vote de l'assemblée	TOTAL (RAR N-1 + Vote) III = I + II
28188	14 257,13	I	14 427,48	0,00	14 427,48
4817	318 851,15		318 851,15	0,00	318 851,15
041	70 000,00		60 000,00	0,00	60 000,00
1328	0,00		0,00	0,00	0,00
2031	60 000,00		55 000,00	0,00	55 000,00
2033	10 000,00		5 000,00	0,00	5 000,00
Total des recettes d'ordre	2 465 078,00		2 344 621,15	0,00	2 344 621,15

(1) Détailler les articles utilisés conformément au plan de comptes.

(2) Voir état IB pour le contenu du budget précédent.

(3) Sauf 165, 166 et 16449.

(4) Exceptionnellement, les comptes 20, 204, 21, 22 et 23 sont en recettes réelles en cas de réduction ou d'annulation de mandats donnant lieu à reversement.

(5) Voir l'annexe IV-B5 pour le détail des opérations pour compte de tiers.

(6) Cf. définition du chapitre des opérations d'ordre (RI 040 = DF 042).

(7) Les comptes 15, 29, 39, 49 et 59 peuvent figurer dans le détail du chapitre si la collectivité a opté pour le régime des provisions budgétaires, conformément aux dispositions législatives et réglementaires applicables.

(8) Aucune provision budgétaire ne doit figurer à l'article 192 (cf. chapitre 024 « produit des cessions d'immobilisations »).

(9) Cf. définition du chapitre des opérations d'ordre (DI 041 = RI 041).

(10) Le chapitre 204 « Subventions d'équipement versées » est un chapitre globalisé regroupant les comptes 204 et 2324.

III – VOTE DU BUDGET
SECTION DE FONCTIONNEMENT – VUE D'ENSEMBLE – AE NOUVELLES ET CREDITS DE L'EXERCICE

III
B

DEPENSES

Chap.	Libellé	Pour mémoire, budget précédent (1)	RAR N-1	Vote de l'assemblée sur les AE lors de la séance budgétaire (2)	Propositions nouvelles	Vote de l'assemblée II	Pour information, dépenses gérées dans le cadre d'une AE	Pour information, dépenses gérées hors AE	TOTAL (RAR N-1 + Vote) III = I + II
	TOTAL	10 298 050,00	0,00	0,00	10 163 150,00	0,00	0,00	10 163 150,00	10 163 150,00
011	Charges à caractère général (3)	3 291 215,00	0,00	0,00	3 165 485,00	0,00	0,00	3 165 485,00	3 165 485,00
012	Charges de personnel et frais assimilés (3)	3 593 279,72	0,00		3 600 000,00	0,00		3 600 000,00	3 600 000,00
014	Atténuations de produits	67 950,00	0,00		67 950,00	0,00		67 950,00	67 950,00
016	APA	0,00	0,00	0,00	0,00	0,00	0,00	0,00	0,00
017	RSA / Régularisations de RMI	0,00	0,00	0,00	0,00	0,00	0,00	0,00	0,00
65	Autres charges de gestion courante (sauf 6586) (3)	672 410,00	0,00	0,00	747 158,00	0,00	0,00	747 158,00	747 158,00
6586	Frais fonctionnement des groupes d'élus	0,00	0,00		0,00	0,00		0,00	0,00
	Total des dépenses de gestion des services	7 624 854,72	0,00	0,00	7 580 593,00	0,00	0,00	7 580 593,00	7 580 593,00
66	Charges financières	206 117,28	0,00		220 936,89	0,00		220 936,89	220 936,89
67	Charges spécifiques (3)	15 000,00	0,00		19 998,96	0,00		19 998,96	19 998,96
68	Dotations aux provisions, dépréciations (semi-budgétaires) (3)	57 000,00			57 000,00	0,00		57 000,00	57 000,00
022	Dépenses imprévues (dans le cadre d'une AE)			0,00					
	Total des dépenses financières	278 117,28	0,00	0,00	297 935,85	0,00	0,00	297 935,85	297 935,85
	Total des dépenses réelles	7 902 972,00	0,00	0,00	7 878 528,85	0,00	0,00	7 878 528,85	7 878 528,85
023	Virement à la section d'investissement	1 476 226,00			1 365 770,00	0,00		1 365 770,00	1 365 770,00
042	Opérations ordre transf. entre sections (4)	918 852,00			918 851,15	0,00		918 851,15	918 851,15
043	Opérations ordre intérieur de la section	0,00			0,00	0,00		0,00	0,00
	Total des dépenses d'ordre	2 395 078,00			2 284 621,15	0,00		2 284 621,15	2 284 621,15

D002 Résultat reporté ou anticipé (5)

0,00

Total des dépenses de fonctionnement cumulées

10 163 150,00

- (1) Voir état F-B pour le contenu du budget précédent.
- (2) Il s'agit des AE nouvelles qui sont votées lors de la séance d'adoption du budget. Cela concerne les AE relatives à de nouveaux engagements pluriannuels mais également les AE modifiant un stock d'AE existant.
- (3) Hors dépenses imputées aux chapitres 016 et 017.
- (4) Les comptes 68 peuvent figurer dans le détail du chapitre si la collectivité a opté pour le régime des provisions budgétaires, conformément aux dispositions législatives et réglementaires applicables.
- (5) Inscrire en cas de reprise des résultats définitifs ou anticipés de l'exercice précédent.

III – VOTE DU BUDGET		III
SECTION DE FONCTIONNEMENT – VUE D'ENSEMBLE		B

RECETTES

Chap.	Libellé	Pour mémoire, budget précédent (1)	RAR N-1 I	Propositions nouvelles	Vote de l'assemblée II	Total (RAR N-1 + Vote) III = I + II
	TOTAL	8 163 664,45	0,00	8 164 131,29	0,00	8 164 131,29
013	Atténuations de charges (2)	77 000,00	0,00	86 300,00	0,00	86 300,00
016	APA	0,00	0,00	0,00	0,00	0,00
017	RSA / Régularisations de RMI	0,00	0,00	0,00	0,00	0,00
70	Prod. services, domaine, ventes diverses	210 000,45	0,00	206 507,29	0,00	206 507,29
73	Impôts et taxes (sauf 731)	2 142 808,00	0,00	2 142 808,00	0,00	2 142 808,00
731	Fiscalité locale	3 402 000,00	0,00	3 438 000,00	0,00	3 438 000,00
74	Dotations et participations (2)	1 292 030,00	0,00	1 276 650,00	0,00	1 276 650,00
75	Autres produits de gestion courante (2)	523 240,00	0,00	549 280,00	0,00	549 280,00
	Total des recettes de gestion des services	7 647 078,45	0,00	7 699 545,29	0,00	7 699 545,29
76	Produits financiers	264 586,00	0,00	264 586,00	0,00	264 586,00
77	Produits spécifiques (2)	2 000,00	0,00	0,00	0,00	0,00
78	Reprises amort., dépréciations, prov. (semi-budgétaires) (2)	0,00		0,00	0,00	0,00
	Total des recettes financières	266 586,00	0,00	264 586,00	0,00	264 586,00
	Total des recettes réelles	7 913 664,45	0,00	7 964 131,29	0,00	7 964 131,29
042	Opérations ordre transf. entre sections (3) (4) (5)	250 000,00		200 000,00	0,00	200 000,00
043	Opérations ordre intérieur de la section (6)	0,00		0,00	0,00	0,00
	Total des recettes d'ordre	250 000,00		200 000,00	0,00	200 000,00

R002 Résultat reporté ou anticipé (7)	1 999 018,71
--	---------------------

Total des recettes de fonctionnement cumulées		10 163 150,00
--	--	----------------------

(1) Voir état IB pour le contenu du budget précédent.

(2) Hors recettes imputées aux chapitres 016 et 017.

(3) Cf. définition du chapitre des opérations d'ordre (RF 042 = DI 040).

(4) Les comptes 78 peuvent figurer dans le détail du chapitre si la collectivité a opté pour le régime des provisions budgétaires, conformément aux dispositions législatives et réglementaires applicables.

(5) Aucune prévision budgétaire ne doit figurer aux articles 775 et 776 (cf. chapitre 024 « produit des cessions d'immobilisations »).

(6) Chapitre destiné à retracer les opérations particulières telles que les opérations de stocks ou liées à la tenue d'un inventaire permanent simplifié.

(7) Inscrire en cas de reprise des résultats définitifs ou anticipés de l'exercice précédent.

III – VOTE DU BUDGET

III

SECTION DE FONCTIONNEMENT – DEPENSES – DETAIL PAR ARTICLE

B1

Chap. / art. (1)	Libellé	Pour mémoire, budget précédent (2)	RAR N-1	Vote de l'assemblée sur les AE lors de la séance budgétaire (3)	Propositions nouvelles	Vote de l'assemblée II	Pour information Crédits gérés dans le cadre d'une AE	Pour information Crédits gérés hors AE	TOTAL (RAR N-1 + Vote) III = I + II
	TOTAL	10 298 050,00	0,00	0,00	10 163 150,00	0,00	0,00	10 163 150,00	10 163 150,00
011	Charges à caractère général (4)	3 291 215,00	0,00	0,00	3 165 485,00	0,00	0,00	3 165 485,00	3 165 485,00
6042	Achats de prestations de services	546 720,00	0,00		558 079,00	0,00	0,00	558 079,00	558 079,00
60611	Eau et assainissement	28 000,00	0,00		28 000,00	0,00	0,00	28 000,00	28 000,00
60612	Energie - Electricité	200 800,00	0,00		217 000,00	0,00	0,00	217 000,00	217 000,00
60613	Chauffage urbain	152 700,00	0,00		152 700,00	0,00	0,00	152 700,00	152 700,00
60621	Combustibles	50 000,00	0,00		45 000,00	0,00	0,00	45 000,00	45 000,00
60622	Carburants	20 000,00	0,00		21 000,00	0,00	0,00	21 000,00	21 000,00
60623	Alimentation	8 650,00	0,00		6 225,00	0,00	0,00	6 225,00	6 225,00
60628	Autres fournitures non stockées	0,00	0,00		0,00	0,00	0,00	0,00	0,00
60631	Fournitures d'entretien	20 000,00	0,00		20 000,00	0,00	0,00	20 000,00	20 000,00
60632	Fournitures de petit équipement	105 510,00	0,00		81 800,00	0,00	0,00	81 800,00	81 800,00
60633	Fournitures de voirie	45 000,00	0,00		40 000,00	0,00	0,00	40 000,00	40 000,00
60636	Habillement et vêtements de travail	10 000,00	0,00		8 800,00	0,00	0,00	8 800,00	8 800,00
6064	Fournitures administratives	11 400,00	0,00		11 860,00	0,00	0,00	11 860,00	11 860,00
6065	Livres, disq., cass. (biblio. Médial.)	20 000,00	0,00		19 760,00	0,00	0,00	19 760,00	19 760,00
60668	Autres produits pharmaceutiques	1 000,00	0,00		1 000,00	0,00	0,00	1 000,00	1 000,00
6067	Fournitures scolaires	16 645,00	0,00		15 493,00	0,00	0,00	15 493,00	15 493,00
6068	Autres matières et fournitures	46 200,00	0,00		43 350,00	0,00	0,00	43 350,00	43 350,00
611	Contrats de prestations de services	74 186,00	0,00		113 000,00	0,00	0,00	113 000,00	113 000,00
6132	Locations immobilières	866 000,00	0,00		821 000,00	0,00	0,00	821 000,00	821 000,00
61351	Matériel roulant	7 000,00	0,00		8 000,00	0,00	0,00	8 000,00	8 000,00
61358	Autres	24 150,00	0,00		11 250,00	0,00	0,00	11 250,00	11 250,00
614	Charges locatives et de copropriété	1 000,00	0,00		800,00	0,00	0,00	800,00	800,00
61521	Entretien terrains	14 000,00	0,00		15 000,00	0,00	0,00	15 000,00	15 000,00
615221	Entretien, réparations bâtiments publics	106 000,00	0,00		90 000,00	0,00	0,00	90 000,00	90 000,00
615228	Entretien, réparations autres bâtiments	30 000,00	0,00		20 000,00	0,00	0,00	20 000,00	20 000,00
615231	Entretien, réparations voiries	150 000,00	0,00		85 000,00	0,00	0,00	85 000,00	85 000,00
615232	Entretien, réparations réseaux	8 000,00	0,00		8 000,00	0,00	0,00	8 000,00	8 000,00
61551	Entretien matériel roulant	26 000,00	0,00		49 000,00	0,00	0,00	49 000,00	49 000,00

VILLE DE SOULTZ - VILLE DE SOULTZ - BP (projet de budget) - 2026

Chap. / art. (1)	Libellé	Pour mémoire, budget précédent (2)	RAR N-1 I	Vote de l'assemblée sur les AE lors de la séance budgétaire (3)	Propositions nouvelles	Vote de l'assemblée II	Pour information Crédits gérés dans le cadre d'une AE	Pour information Crédits gérés hors AE	TOTAL (RAR N-1 + Vote) III = I + II
61558	Entretien autres biens mobiliers	10 750,00	0,00		10 750,00	0,00	0,00	10 750,00	10 750,00
6156	Maintenance	139 700,00	0,00		139 980,00	0,00	0,00	139 980,00	139 980,00
6161	Multirisques	78 000,00	0,00		85 600,00	0,00	0,00	85 600,00	85 600,00
6162	Assur. obligatoire dommage-construction	9 000,00	0,00		0,00	0,00	0,00	0,00	0,00
617	Etudes et recherches	5 000,00	0,00		0,00	0,00	0,00	0,00	0,00
6182	Documentation générale et technique	7 860,00	0,00		8 300,00	0,00	0,00	8 300,00	8 300,00
6184	Versements à des organismes de formation	14 500,00	0,00		9 000,00	0,00	0,00	9 000,00	9 000,00
6185	Frais de colloques et de séminaires	0,00	0,00		0,00	0,00	0,00	0,00	0,00
6188	Autres frais divers	131 420,00	0,00		132 830,00	0,00	0,00	132 830,00	132 830,00
6225	Indemnités aux comptable et régisseurs	770,00	0,00		770,00	0,00	0,00	770,00	770,00
62261	Honoraires médicaux et paramédicaux	500,00	0,00		500,00	0,00	0,00	500,00	500,00
62268	Autres honoraires, conseils	15 500,00	0,00		27 000,00	0,00	0,00	27 000,00	27 000,00
6227	Frais d'actes et de contentieux	500,00	0,00		500,00	0,00	0,00	500,00	500,00
6228	Divers	12 440,00	0,00		1 700,00	0,00	0,00	1 700,00	1 700,00
6231	Annonces et insertions	9 460,00	0,00		9 460,00	0,00	0,00	9 460,00	9 460,00
6232	Fêtes et cérémonies	5 300,00	0,00		3 500,00	0,00	0,00	3 500,00	3 500,00
6234	Réceptions	1 500,00	0,00		1 500,00	0,00	0,00	1 500,00	1 500,00
6236	Catalogues et imprimés	22 600,00	0,00		18 930,00	0,00	0,00	18 930,00	18 930,00
6238	Divers	26 750,00	0,00		20 920,00	0,00	0,00	20 920,00	20 920,00
6241	Transports de biens	2 450,00	0,00		3 100,00	0,00	0,00	3 100,00	3 100,00
6248	Divers	14 744,00	0,00		12 108,00	0,00	0,00	12 108,00	12 108,00
6251	Voyages, déplacements et missions	7 050,00	0,00		6 600,00	0,00	0,00	6 600,00	6 600,00
6261	Frais d'affranchissement	11 000,00	0,00		13 000,00	0,00	0,00	13 000,00	13 000,00
6262	Frais de télécommunications	25 750,00	0,00		25 000,00	0,00	0,00	25 000,00	25 000,00
627	Services bancaires et assimilés	2 550,00	0,00		3 050,00	0,00	0,00	3 050,00	3 050,00
6281	Concours divers (cotisations)	16 560,00	0,00		16 070,00	0,00	0,00	16 070,00	16 070,00
6283	Frais de nettoyage des locaux	2 500,00	0,00		2 500,00	0,00	0,00	2 500,00	2 500,00
62876	Remb. frais à un GFP de rattachement	0,00	0,00		1 300,00	0,00	0,00	1 300,00	1 300,00
62878	Remb. frais à des tiers	1 300,00	0,00		1 300,00	0,00	0,00	1 300,00	1 300,00
6288	Autres services extérieurs	400,00	0,00		400,00	0,00	0,00	400,00	400,00
63512	Taxes foncières	120 000,00	0,00		118 700,00	0,00	0,00	118 700,00	118 700,00
6378	Autres impôts taxes et versements assim.	6 400,00	0,00		0,00	0,00	0,00	0,00	0,00

VILLE DE SOULTZ - VILLE DE SOULTZ - BP (projet de budget) - 2026

Chap. / art. (1)	Libellé	Pour mémoire, budget précédent (2)	RAR N-1	Vote de l'assemblée sur les AE lors de la séance budgétaire (3)	Propositions nouvelles	Vote de l'assemblée	Pour information Crédits gérés dans le cadre d'une AE	Pour information Crédits gérés hors AE	TOTAL (RAR N-1 + Vote) III = I + II
			I			II			
012	Charges de personnel et frais assimilés (4) (5)	3 593 279,72	0,00		3 600 000,00	0,00		3 600 000,00	3 600 000,00
6218	Autre personnel extérieur	30 000,00	0,00		22 000,00	0,00		22 000,00	22 000,00
6332	Cotisations versées au F.N.A.L.	11 550,00	0,00		11 550,00	0,00		11 550,00	11 550,00
6336	Cotisations CNFPT et CDGFPT	47 900,00	0,00		48 200,00	0,00		48 200,00	48 200,00
6338	Autres impôts, taxes sur rémunérations	6 980,00	0,00		6 890,00	0,00		6 890,00	6 890,00
64111	Rémunération principale titulaires	1 665 000,00	0,00		1 614 000,00	0,00		1 614 000,00	1 614 000,00
64112	SFT, indemnité de résidence	13 630,00	0,00		13 130,00	0,00		13 130,00	13 130,00
64113	NBI	25 750,00	0,00		26 000,00	0,00		26 000,00	26 000,00
64118	Autres indemnités	435 224,72	0,00		422 300,00	0,00		422 300,00	422 300,00
64131	Rémunérations	255 500,00	0,00		285 600,00	0,00		285 600,00	285 600,00
64132	SFT, indemnité de résidence	2 170,00	0,00		2 230,00	0,00		2 230,00	2 230,00
64136	Indemnités liées à la perte d'emploi	0,00	0,00		0,00	0,00		0,00	0,00
64138	Primes et autres indemnités	37 300,00	0,00		28 600,00	0,00		28 600,00	28 600,00
6451	Cotisations à l'U.R.S.S.A.F.	344 000,00	0,00		344 000,00	0,00		344 000,00	344 000,00
6453	Cotisations aux caisses de retraites	583 500,00	0,00		620 800,00	0,00		620 800,00	620 800,00
6454	Cotisations à l'assurance chômage	12 900,00	0,00		12 700,00	0,00		12 700,00	12 700,00
6455	Cotisations pour assurance du personnel	65 000,00	0,00		65 000,00	0,00		65 000,00	65 000,00
6456	Versement au F.N.C. supplément familial	9 500,00	0,00		8 000,00	0,00		8 000,00	8 000,00
6458	Cotis. aux autres organismes sociaux	34 400,00	0,00		31 000,00	0,00		31 000,00	31 000,00
64731	Allocations chômage versées directement	0,00	0,00		25 000,00	0,00		25 000,00	25 000,00
6475	Médecine du travail, pharmacie	12 975,00	0,00		13 000,00	0,00		13 000,00	13 000,00
014	Atténuations de produits	67 950,00	0,00		67 950,00	0,00		67 950,00	67 950,00
7391111	Dégrév. TFPNB / jeunes agriculteurs	450,00	0,00		450,00	0,00		450,00	450,00
7391112	Dégrév. taxe habit. / logements vacants	25 000,00	0,00		25 000,00	0,00		25 000,00	25 000,00
7392221	Fonds péréquation ress. com. et intercom	42 500,00	0,00		42 500,00	0,00		42 500,00	42 500,00
016	APA	0,00	0,00	0,00	0,00	0,00	0,00	0,00	0,00
017	RSA / Régularisations de RMI	0,00	0,00	0,00	0,00	0,00	0,00	0,00	0,00
65	Autres charges de gestion courante (sauf le 6586) (4)	672 410,00	0,00	0,00	747 158,00	0,00	0,00	747 158,00	747 158,00

VILLE DE SOULTZ - VILLE DE SOULTZ - BP (projet de budget) - 2026

Chap. / art. (1)	Libellé	Pour mémoire, budget précédent (2)	RAR N-1	Vote de l'assemblée sur les AE lors de la séance budgétaire (3)	Propositions nouvelles	Vote de l'assemblée II	Pour information Crédits gérés dans le cadre d'une AE	Pour information Crédits gérés hors AE	TOTAL (RAR N-1 + Vote) III = I + II
65131	Bourses	2 520,00	0,00		120,00	0,00	0,00	120,00	120,00
65132	Prix	0,00	0,00		2 100,00	0,00	0,00	2 100,00	2 100,00
65311	Indemnités de fonction	117 000,00	0,00		120 000,00	0,00	0,00	120 000,00	120 000,00
65312	Frais de mission et de déplacement	1 700,00	0,00		200,00	0,00	0,00	200,00	200,00
65313	Cotisations de retraite	12 000,00	0,00		12 000,00	0,00	0,00	12 000,00	12 000,00
65314	Cotis. sécurité sociale - part patronale	7 200,00	0,00		7 200,00	0,00	0,00	7 200,00	7 200,00
65315	Formation	2 000,00	0,00		2 500,00	0,00	0,00	2 500,00	2 500,00
653172	Cotis.fonds financ.allocation fin mandat	60,00	0,00		0,00	0,00	0,00	0,00	0,00
6541	Créances admises en non-valeur	10 000,00	0,00		5 000,00	0,00	0,00	5 000,00	5 000,00
6542	Créances éteintes	0,00	0,00		5 000,00	0,00	0,00	5 000,00	5 000,00
6553	Service d'incendie	167 500,00	0,00		166 050,00	0,00	0,00	166 050,00	166 050,00
65568	Autres contributions	11 150,00	0,00		12 600,00	0,00	0,00	12 600,00	12 600,00
65574	Contrib.au titre de la politique habitat	10 000,00	0,00		3 000,00	0,00	0,00	3 000,00	3 000,00
6558	Autres contributions obligatoires	36 400,00	0,00		43 700,00	0,00	0,00	43 700,00	43 700,00
657363	Subv.Fonct. CCAS/CIAS	85 000,00	0,00		90 000,00	0,00	0,00	90 000,00	90 000,00
657364	Subv.Fonct. Caisse des écoles	1 280,00	0,00		1 420,00	0,00	0,00	1 420,00	1 420,00
65741	Subv. de fonctionnement aux ménages	0,00	0,00		5 000,00	0,00	0,00	5 000,00	5 000,00
65748	Subv.fonct.autres personnes droit privé	164 000,00	0,00		164 000,00	0,00	0,00	164 000,00	164 000,00
65811	Droits d"utilisat° - informatique nuage	1 600,00	0,00		3 600,00	0,00	0,00	3 600,00	3 600,00
65818	Autres	7 000,00	0,00		29 668,00	0,00	0,00	29 668,00	29 668,00
65888	Autres	36 000,00	0,00		74 000,00	0,00	0,00	74 000,00	74 000,00
6586	Frais fonctionnement des groupes d'élus	0,00	0,00		0,00	0,00		0,00	0,00
Total des dépenses de gestion des services			0,00	0,00	7 580 593,00	0,00	0,00	7 580 593,00	7 580 593,00
66	Charges financières	206 117,28	0,00		220 936,89	0,00		220 936,89	220 936,89
66111	Intérêts réglés à l'échéance	210 000,00	0,00		225 200,00	0,00		225 200,00	225 200,00
66112	Intérêts - Rattachement des ICNE	-3 882,72	0,00		-4 263,11	0,00		-4 263,11	-4 263,11
67	Charges spécifiques (4)	15 000,00	0,00		19 998,96	0,00		19 998,96	19 998,96
673	Titres annulés (sur exercices antérieurs	15 000,00	0,00		19 998,96	0,00		19 998,96	19 998,96
68	Dotations aux provisions, dépréciations (semi-budgétaires) (4)	57 000,00			57 000,00	0,00		57 000,00	57 000,00
6815	Dot. prov. pour risques fonct. courant	22 000,00			22 000,00	0,00		22 000,00	22 000,00

Chap. / art. (1)	Libellé	Pour mémoire, budget précédent (2)	RAR N-1	Vote de l'assemblée sur les AE lors de la séance budgétaire (3)	Propositions nouvelles	Vote de l'assemblée II	Pour information Crédits gérés dans le cadre d'une AE	Pour information Crédits gérés hors AE	TOTAL (RAR N-1 + Vote) III = I + II
6817	Dot. prov. dépréc. actifs circulants	35 000,00			35 000,00	0,00		35 000,00	35 000,00
022	Dépenses imprévues (dans le cadre d'une AE)			0,00					
	Total des charges financières et spécifiques	278 117,28	0,00	0,00	297 935,85	0,00		297 935,85	297 935,85
	Total des dépenses réelles	7 902 972,00	0,00	0,00	7 878 528,85	0,00	0,00	7 878 528,85	7 878 528,85
023	Virement à la section d'investissement	1 476 226,00			1 365 770,00	0,00		1 365 770,00	1 365 770,00
042	Opérations ordre transf. entre sections (6) (7) (8)	918 852,00			918 851,15	0,00		918 851,15	918 851,15
675	Valeurs comptables immobilisations cédée	0,00			0,00	0,00		0,00	0,00
6761	Différences sur réalisations (positives)	0,00			0,00	0,00		0,00	0,00
6811	Dot. amort. immos incorporelles	600 000,85			600 000,00	0,00		600 000,00	600 000,00
6862	Dot. amort. charges financ. à répartir	318 851,15			318 851,15	0,00		318 851,15	318 851,15
043	Opérations ordre intérieur de la section (7) (9)	0,00			0,00	0,00		0,00	0,00
	Total des dépenses d'ordre	2 395 078,00			2 284 621,15	0,00		2 284 621,15	2 284 621,15

Détail du calcul des ICNE au compte 66112 (10)

Montant des ICNE de l'exercice	27 946,98
Montant des ICNE de l'exercice N-1	32 210,09
= Différence ICNE N – ICNE N-1	-4 263,11

- (1) Détailler les articles utilisés conformément au plan de comptes.
- (2) Voir état I-B pour le contenu du budget précédent.
- (3) Il s'agit des AE nouvelles qui sont votées lors de la séance d'adoption du budget. Cela concerne les AE relatives à de nouveaux engagements pluriannuels mais également les AE modifiant un stock d'AE existant.
- (4) Hors dépenses imputées aux chapitres 016 et 017.
- (5) Les dépenses de frais de personnel sont exclues des autorisations d'engagement.
- (6) Les comptes 68 peuvent figurer dans le détail du chapitre si la collectivité a opté pour le régime des provisions budgétaires, conformément aux dispositions législatives et réglementaires applicables.
- (7) Cf. définitions des chapitres des opérations d'ordre (DF 042 = RI 040) (DF 043 = RF 043).
- (8) Aucune prévision budgétaire ne doit figurer aux articles 675 et 676 (cf. chapitre 024 « produit des cessions d'immobilisations »).
- (9) Chapitre destiné à retracer les opérations particulières telles que les opérations de stocks ou liées à la tenue d'un inventaire permanent.
- (10) Si le montant des ICNE de l'exercice est inférieur au montant de l'exercice N-1, le montant du compte 66112 sera négatif.

III – VOTE DU BUDGET

III

SECTION DE FONCTIONNEMENT – RECETTES – DETAIL PAR ARTICLE

B2

Chap / art. (1)	Libellé	Pour mémoire, budget précédent (2)	RAR N-1	Propositions nouvelles	Vote de l'assemblée II	Total (RAR N-1 + Vote) III = I + II
	TOTAL	8 163 664,45	0,00	8 164 131,29	0,00	8 164 131,29
013	Atténuations de charges (3)	77 000,00	0,00	86 300,00	0,00	86 300,00
6419	Remboursements rémunérations personnel	66 000,00	0,00	78 300,00	0,00	78 300,00
6459	Remb.charges sécu.sociale et prévoyance	11 000,00	0,00	8 000,00	0,00	8 000,00
016	APA	0,00	0,00	0,00	0,00	0,00
017	RSA / Régularisations de RMI	0,00	0,00	0,00	0,00	0,00
70	Prod. services, domaine, ventes diverses	210 000,45	0,00	206 507,29	0,00	206 507,29
7018	Autres ventes de produits finis	1 300,00	0,00	1 407,29	0,00	1 407,29
70311	Concessions cimetières (produit net)	7 500,00	0,00	10 000,00	0,00	10 000,00
70323	Red. occupation dom. public	33 500,00	0,00	18 000,00	0,00	18 000,00
7035	Locations de droits de chasse et pêche	38 000,00	0,00	38 000,00	0,00	38 000,00
70388	Autres redevances et recettes diverses	3 000,45	0,00	7 000,00	0,00	7 000,00
704	Travaux	0,00	0,00	0,00	0,00	0,00
7062	Redevances services à caractère culturel	27 500,00	0,00	29 500,00	0,00	29 500,00
70632	Redevances services à caractère loisir	7 000,00	0,00	6 000,00	0,00	6 000,00
706888	Autres	4 800,00	0,00	4 900,00	0,00	4 900,00
7078	Autres marchandises	0,00	0,00	0,00	0,00	0,00
7083	Locations diverses (autres qu'immeubles)	9 400,00	0,00	5 900,00	0,00	5 900,00
70843	Mise à dispo personnel CCAS/CIAS	47 000,00	0,00	49 000,00	0,00	49 000,00
70878	Remb. frais par des tiers	31 000,00	0,00	36 800,00	0,00	36 800,00
73	Impôts et taxes (sauf 731)	2 142 808,00	0,00	2 142 808,00	0,00	2 142 808,00
73211	Attribution de compensation	2 100 651,00	0,00	2 100 651,00	0,00	2 100 651,00
73221	FNGIR	42 157,00	0,00	42 157,00	0,00	42 157,00
731	Fiscalité locale	3 402 000,00	0,00	3 438 000,00	0,00	3 438 000,00
73111	Impôts directs locaux	3 160 000,00	0,00	3 160 000,00	0,00	3 160 000,00
73118	Autres contributions directes	0,00	0,00	0,00	0,00	0,00
73123	Taxe com add droit mut ou pub foncière	100 000,00	0,00	140 000,00	0,00	140 000,00
73141	Accise sur l'électricité	130 000,00	0,00	125 000,00	0,00	125 000,00
73154	Droits de place	12 000,00	0,00	13 000,00	0,00	13 000,00
74	Dotations et participations (3)	1 292 030,00	0,00	1 276 650,00	0,00	1 276 650,00
74111	Dotation forfaitaire des communes	380 000,00	0,00	370 000,00	0,00	370 000,00
741121	DSR des communes	500 000,00	0,00	500 000,00	0,00	500 000,00

Chap / art. (1)	Libellé	Pour mémoire, budget précédent (2)	RAR N-1 I	Propositions nouvelles	Vote de l'assemblée II	Total (RAR N-1 + Vote) III = I + II
741127	DNP des communes	55 000,00	0,00	55 000,00	0,00	55 000,00
742	Dot. aux élus locaux	0,00	0,00	0,00	0,00	0,00
744	FCTVA	9 000,00	0,00	10 000,00	0,00	10 000,00
74718	Autres participations Etat	52 500,00	0,00	81 500,00	0,00	81 500,00
7473	Participation départements	0,00	0,00	0,00	0,00	0,00
74751	Participation GFP de rattachement	380,00	0,00	3 000,00	0,00	3 000,00
747888	Autres	30 150,00	0,00	30 150,00	0,00	30 150,00
74833	Etat-Compens.exonération taxes foncières	225 000,00	0,00	200 000,00	0,00	200 000,00
74834	Etat-Compens.exonération taxe habitation	0,00	0,00	0,00	0,00	0,00
74836	Atrib. fonds départ. péréquat. de la TP	40 000,00	0,00	27 000,00	0,00	27 000,00
75	Autres produits de gestion courante (3)	523 240,00	0,00	549 280,00	0,00	549 280,00
752	Revenus des immeubles	511 240,00	0,00	538 780,00	0,00	538 780,00
755	Dédits et pénalités perçus	2 000,00	0,00	2 000,00	0,00	2 000,00
756	Libéralités reçues	10 000,00	0,00	0,00	0,00	0,00
75813	Redev. fermiers et concessionnaires	0,00	0,00	3 500,00	0,00	3 500,00
7584	Recouvr./créances admises en non valeur	0,00	0,00	0,00	0,00	0,00
75888	Autres	0,00	0,00	5 000,00	0,00	5 000,00
	Total des recettes de gestion des services	7 647 078,45	0,00	7 699 545,29	0,00	7 699 545,29
76	Produits financiers	264 586,00	0,00	264 586,00	0,00	264 586,00
761	Produits de participations	0,00	0,00	0,00	0,00	0,00
76811	Sortie empr. risque avec IRA capital.	264 586,00	0,00	264 586,00	0,00	264 586,00
77	Produits spécifiques (3)	2 000,00	0,00	0,00	0,00	0,00
773	Mandats annulés (exercices antérieurs)	2 000,00	0,00	0,00	0,00	0,00
775	Produits des cessions d'immobilisations	0,00	0,00	0,00	0,00	0,00
78	Reprises amort., dépréciations, prov. (semi-budgétaires) (3)	0,00		0,00	0,00	0,00
7817	Rep. prov. dépréc. actifs circulants	0,00		0,00	0,00	0,00
	Total des recettes réelles	7 913 664,45	0,00	7 964 131,29	0,00	7 964 131,29
042	Opérations ordre transf. entre sections (4) (5) (6)	250 000,00		200 000,00	0,00	200 000,00
777	Rec... subv inv transférées cpte résultat	250 000,00		200 000,00	0,00	200 000,00
043	Opérations ordre intérieur de la section (4) (7)	0,00		0,00	0,00	0,00
	Total des recettes d'ordre	250 000,00		200 000,00	0,00	200 000,00

Détail du calcul de la taxe départementale de publicité foncière pour les collectivités dites « surfiscalisées » (compte 73121) (8)

Montant brut	0,00
Compensation	0,00

Montant net	0,00
-------------	------

Détail du calcul des ICNE au compte 7622 (9)

Montant des ICNE de l'exercice	0,00
Montant des ICNE de l'exercice N-1	0,00
= Différence ICNE N – ICNE N-1	0,00

(1) Détailler les articles utilisés conformément au plan de comptes.

(2) Voir état I-B pour le contenu du budget précédent.

(3) Hors recettes imputées aux chapitres 016 et 017.

(4) Cf. définitions du chapitre des opérations d'ordre (RF 042 = DI 040) (RF 043 = DF 043).

(5) Aucune prévision budgétaire ne doit figurer aux articles 775 et 776 (cf. chapitre 024 « produit des cessions d'immobilisations »).

(6) Les comptes 78 peuvent figurer dans le détail du chapitre si la collectivité a opté pour le régime des provisions budgétaires, conformément aux dispositions législatives et réglementaires applicables.

(7) Ce chapitre est destiné à retracer les opérations particulières telles que les opérations de stocks ou liées à la tenue d'un inventaire permanent simplifié.

(8) Destiné à retracer le prélèvement de la part non départementale de la taxe.

(9) Si le montant des ICNE de l'exercice est inférieur au montant de l'exercice N-1, le montant du compte 7622 sera négatif.

IV – ANNEXES

IV

A – PRESENTATION CROISEE – SECTION D'INVESTISSEMENT – VUE D'ENSEMBLE

A1

Chapitre nature	Libellé	01 Opérations non ventilables	0 Services généraux (hors 01 et Gestion des fonds européens)	0-5 Gestion des fonds européens	1 Sécurité	2 Enseign., formation prof.,apprentissage	3 Cult., vie soc., jeun., sports, loisirs	4 Santé et action sociale (hors RSA)	4-4 RSA
	DEPENSES								
10	Dotations, fonds divers et réserves	638 633,50	618 017,42	0,00	29 250,00	38 530,00	1 860 869,00	0,00	0,00
13	Subventions d'investissement	0,00	2 300,00	0,00	0,00	0,00	0,00	0,00	0,00
16	Emprunts et dettes assimilées	638 633,50	187 517,42	0,00	0,00	0,00	85 800,00	0,00	0,00
18	Cpte de liaison : affectation (BA,régie)	0,00	0,00	0,00	0,00	0,00	0,00	0,00	0,00
20	Immobilisations incorporelles (sauf 204)	0,00	74 000,00	0,00	0,00	0,00	7 200,00	0,00	0,00
204	Subventions d'équipement versées	0,00	5 000,00	0,00	0,00	0,00	0,00	0,00	0,00
21	Immobilisations corporelles	0,00	349 200,00	0,00	29 250,00	38 530,00	212 869,00	0,00	0,00
22	Immobilisations reçues en affectation	0,00	0,00	0,00	0,00	0,00	0,00	0,00	0,00
23	Immobilisations en cours (sauf 2324)	0,00	0,00	0,00	0,00	0,00	1 555 000,00	0,00	0,00
26	Participations et créances rattachées	0,00	0,00	0,00	0,00	0,00	0,00	0,00	0,00
27	Autres immobilisations financières	0,00	0,00	0,00	0,00	0,00	0,00	0,00	0,00
45	Opérations pour compte de tiers	0,00	0,00	0,00	0,00	0,00	0,00	0,00	0,00
	RECETTES								
024	Produits des cessions d'immobilisations	0,00	3 141 990,00	0,00	0,00	0,00	346 099,85	0,00	0,00
10	Dotations, fonds divers et réserves	0,00	1 603 242,00	0,00	0,00	0,00	0,00	0,00	0,00
13	Subventions d'investissement	0,00	638 748,00	0,00	0,00	0,00	0,00	0,00	0,00
16	Emprunts et dettes assimilées	0,00	900 000,00	0,00	0,00	0,00	288 099,85	0,00	0,00
18	Cpte de liaison : affectation (BA,régie)	0,00	0,00	0,00	0,00	0,00	58 000,00	0,00	0,00
20	Immobilisations incorporelles (sauf 204)	0,00	0,00	0,00	0,00	0,00	0,00	0,00	0,00
204	Subventions d'équipement versées	0,00	0,00	0,00	0,00	0,00	0,00	0,00	0,00
21	Immobilisations corporelles	0,00	0,00	0,00	0,00	0,00	0,00	0,00	0,00
22	Immobilisations reçues en affectation	0,00	0,00	0,00	0,00	0,00	0,00	0,00	0,00
23	Immobilisations en cours (sauf 2324)	0,00	0,00	0,00	0,00	0,00	0,00	0,00	0,00
26	Participations et créances rattachées	0,00	0,00	0,00	0,00	0,00	0,00	0,00	0,00
27	Autres immobilisations financières	0,00	0,00	0,00	0,00	0,00	0,00	0,00	0,00
45	Opérations pour compte de tiers	0,00	0,00	0,00	0,00	0,00	0,00	0,00	0,00

IV – ANNEXES

A – PRESENTATION CROISEE – SECTION D'INVESTISSEMENT – VUE D'ENSEMBLE (suite)

								IV
								A1

Chapitre nature	Libellé	5 Aménagement des territoires et habitat	6 Action économique	7 Environnement	8 Transports	9 Fonction en réserve	TOTAL
	DEPENSES						
10	Dotations, fonds divers et réserves	311 080,21	0,00	0,00	2 276 332,00		5 772 712,13
13	Subventions d'investissement	0,00	0,00	0,00	0,00		2 300,00
16	Emprunts et dettes assimilées	111 080,21	0,00	0,00	0,00		1 023 031,13
18	Cpte de liaison : affectation (BA,régie)	0,00	0,00	0,00	0,00		0,00
20	Immobilisations incorporelles (sauf 204)	0,00	0,00	0,00	0,00		81 200,00
204	Subventions d'équipement versées	0,00	0,00	0,00	0,00		5 000,00
21	Immobilisations corporelles	200 000,00	0,00	0,00	1 749 332,00		2 579 181,00
22	Immobilisations reçues en affectation	0,00	0,00	0,00	0,00		0,00
23	Immobilisations en cours (sauf 2324)	0,00	0,00	0,00	0,00		1 555 000,00
26	Participations et créances rattachées	0,00	0,00	0,00	0,00		0,00
27	Autres immobilisations financières	0,00	0,00	0,00	0,00		0,00
45	Opérations pour compte de tiers	0,00	0,00	0,00	527 000,00		527 000,00
	RECETTES						
024	Produits des cessions d'immobilisations	0,00	0,00	0,00	548 750,00		4 036 839,85
10	Dotations, fonds divers et réserves	0,00	0,00	0,00	0,00		1 603 242,00
13	Subventions d'investissement	0,00	0,00	0,00	0,00		638 748,00
16	Emprunts et dettes assimilées	0,00	0,00	0,00	21 750,00		309 849,85
18	Cpte de liaison : affectation (BA,régie)	0,00	0,00	0,00	0,00		958 000,00
20	Immobilisations incorporelles (sauf 204)	0,00	0,00	0,00	0,00		0,00
204	Subventions d'équipement versées	0,00	0,00	0,00	0,00		0,00
21	Immobilisations corporelles	0,00	0,00	0,00	0,00		0,00
22	Immobilisations reçues en affectation	0,00	0,00	0,00	0,00		0,00
23	Immobilisations en cours (sauf 2324)	0,00	0,00	0,00	0,00		0,00
26	Participations et créances rattachées	0,00	0,00	0,00	0,00		0,00
27	Autres immobilisations financières	0,00	0,00	0,00	0,00		0,00

VILLE DE SOULTZ - VILLE DE SOULTZ - BP (projet de budget) - 2026

Chapitre nature	Libellé	5 Aménagement des territoires et habitat	6 Action économique	7 Environnement	8 Transports	9 Fonction en réserve	TOTAL
45	Opérations pour compte de tiers	0,00	0,00	0,00	527 000,00		527 000,00

IV – ANNEXES		IV
A – PRESENTATION CROISEE – SECTION D'INVESTISSEMENT – PRESENTATION DETAILLEE		A.1.01

01 – OPERATIONS NON VENTILABLES		
Article / compte nature (1)	Libellé	
	01 Opérations non ventilables	
	DEPENSES	638 633,50
164	Emprunts auprès des éts financiers	638 633,50
	RECETTES	0,00

(1) Détailler les comptes à trois chiffres.

IV – ANNEXES	IV
A – PRESENTATION CROISEE – SECTION D'INVESTISSEMENT – PRESENTATION DETAILLEE	A1.900

FONCTION 0 – Services généraux

Article / compte nature (1)	Libellé	02 Administration générale					
		020 Admin. générale de la collectivité	021 Personnel non ventilé	025 Cimetières et pompes funèbres	026 Administration générale de l'Etat	028 Autres moyens généraux	
	DEPENSES	594 017,42	0,00	19 000,00	0,00	5 000,00	
102	Dotations et fonds d'investissement	2 300,00	0,00	0,00	0,00	0,00	
164	Emprunts auprès des ét financiers	187 217,42	0,00	0,00	0,00	0,00	
165	Dépôts et cautionnements reçus	300,00	0,00	0,00	0,00	0,00	
203	Frais d'études, recherche, développement	74 000,00	0,00	0,00	0,00	0,00	
204	Subventions d'équipement versées	0,00	0,00	0,00	0,00	5 000,00	
211	Terrains	153 000,00	0,00	0,00	0,00	0,00	
213	Constructions	30 000,00	0,00	19 000,00	0,00	0,00	
215	Installat*, matériel, outillage techniq,	107 700,00	0,00	0,00	0,00	0,00	
218	Autres immobilisations corporelles	39 500,00	0,00	0,00	0,00	0,00	
	RECETTES	3 141 990,00	0,00	0,00	0,00	0,00	
024	Produits des cessions d'immobilisations	1 603 242,00	0,00	0,00	0,00	0,00	
102	Dotations et fonds d'investissement	289 998,13	0,00	0,00	0,00	0,00	
106	Réserves	348 748,87	0,00	0,00	0,00	0,00	
164	Emprunts auprès des ét financiers	900 000,00	0,00	0,00	0,00	0,00	

(1) Détailler les comptes à trois chiffres.

IV – ANNEXES		IV
A – PRESENTATION CROISEE – SECTION D'INVESTISSEMENT – PRESENTATION DETAILLEE		A1.900

FONCTION 0 – Services généraux (suite 1)

Article / compte nature (1)	Libellé	03 Conseils							038 Autres instances
		031 Assemblée délibérante	032 Conseil éco.,social région./Conseil dév.	033 Conseil cult., éduc., env.	034 Conseil éco.,soc.,environ.,culturs,éduc. 0342 Section culture, éducation et sports	035 Conseil de territoire			
	DEPENSES	0,00	0,00	0,00	0,00	0,00	0,00	0,00	0,00
102	Dotations et fonds d'investissement	0,00	0,00	0,00	0,00	0,00	0,00	0,00	0,00
164	Emprunts auprès des éts financiers	0,00	0,00	0,00	0,00	0,00	0,00	0,00	0,00
165	Dépôts et cautionnements reçus	0,00	0,00	0,00	0,00	0,00	0,00	0,00	0,00
203	Frais d'études, recherche, développement	0,00	0,00	0,00	0,00	0,00	0,00	0,00	0,00
204	Subventions d'équipement versées	0,00	0,00	0,00	0,00	0,00	0,00	0,00	0,00
211	Terrains	0,00	0,00	0,00	0,00	0,00	0,00	0,00	0,00
213	Constructions	0,00	0,00	0,00	0,00	0,00	0,00	0,00	0,00
215	Installat°, matériel, outillage techniq.	0,00	0,00	0,00	0,00	0,00	0,00	0,00	0,00
218	Autres immobilisations corporelles	0,00	0,00	0,00	0,00	0,00	0,00	0,00	0,00
	RECETTES	0,00	0,00	0,00	0,00	0,00	0,00	0,00	0,00
024	Produits des cessions d'immobilisations	0,00	0,00	0,00	0,00	0,00	0,00	0,00	0,00
102	Dotations et fonds d'investissement	0,00	0,00	0,00	0,00	0,00	0,00	0,00	0,00
106	Réserves	0,00	0,00	0,00	0,00	0,00	0,00	0,00	0,00
164	Emprunts auprès des éts financiers	0,00	0,00	0,00	0,00	0,00	0,00	0,00	0,00

(1) Détailler les comptes à trois chiffres.

IV – ANNEXES		IV
A – PRESENTATION CROISEE – SECTION D'INVESTISSEMENT – PRESENTATION DETAILLEE		A1.900

FONCTION 0 – Services généraux (suite 2)

Article / compte nature (1)	Libellé	04 Coop.décent.,act° interrég.,eur.,intern.						TOTAL DU CHAPITRE
		041 Action relevant de la subvention globale	042 Actions interrégionales	043 Actions européennes	044 Aide publique au développement	045 Actions internationales	048 Autres actions	
	DEPENSES	0,00	0,00	0,00	0,00	0,00	0,00	618 017,42
102	Dotations et fonds d'investissement	0,00	0,00	0,00	0,00	0,00	0,00	2 300,00
164	Emprunts auprès des étis financiers	0,00	0,00	0,00	0,00	0,00	0,00	187 217,42
165	Dépôts et cautionnements reçus	0,00	0,00	0,00	0,00	0,00	0,00	300,00
203	Frais d'études, recherche, développement	0,00	0,00	0,00	0,00	0,00	0,00	74 000,00
204	Subventions d'équipement versées	0,00	0,00	0,00	0,00	0,00	0,00	5 000,00
211	Terrains	0,00	0,00	0,00	0,00	0,00	0,00	153 000,00
213	Constructions	0,00	0,00	0,00	0,00	0,00	0,00	49 000,00
215	Installa°*, matériel, outillage techniq.	0,00	0,00	0,00	0,00	0,00	0,00	107 700,00
218	Autres immobilisations corporelles	0,00	0,00	0,00	0,00	0,00	0,00	39 500,00
	RECETTES	0,00	0,00	0,00	0,00	0,00	0,00	3 141 990,00
024	Produits des cessions d'immobilisations	0,00	0,00	0,00	0,00	0,00	0,00	1 603 242,00
102	Dotations et fonds d'investissement	0,00	0,00	0,00	0,00	0,00	0,00	289 999,13
106	Réserves	0,00	0,00	0,00	0,00	0,00	0,00	348 748,87
164	Emprunts auprès des étis financiers	0,00	0,00	0,00	0,00	0,00	0,00	900 000,00

(1) Détailler les comptes à trois chiffres.

IV – ANNEXES	IV
A – PRESENTATION CROISEE – SECTION D’INVESTISSEMENT – PRESENTATION DETAILLEE	A1.900-5

FONCTION 0-5 – Gestion des fonds européens

Article / compte nature (1)	Libellé	051 FSE	052 FEDER	058 Autres		TOTAL DU CHAPITRE
				0580 FEADER	0581 FEAMP	
DEPENSES		0,00	0,00	0,00	0,00	0,00
RECETTES		0,00	0,00	0,00	0,00	0,00

(1) Détailler les comptes à trois chiffres.

IV – ANNEXES		IV
A – PRESENTATION CROISEE – SECTION D'INVESTISSEMENT – PRESENTATION DETAILLEE		A1:901

FONCTION 1 – Sécurité

Article / compte nature (1)	Libellé	10 Services communs	11 Police, sécurité, justice	12 Incendie et secours	13 Hygiène et salubrité publique	18 Autres interv. protect. personnes, biens	TOTAL DU CHAPITRE
	DEPENSES	0,00	29 250,00	0,00	0,00	0,00	29 250,00
215	Installat ¹ , matériel, outillage techniq.	0,00	28 000,00	0,00	0,00	0,00	28 000,00
218	Autres immobilisations corporelles	0,00	1 250,00	0,00	0,00	0,00	1 250,00
	RECETTES	0,00	0,00	0,00	0,00	0,00	0,00

(1) Détailler les comptes à trois chiffres.

IV – ANNEXES		IV
A – PRESENTATION CROISEE – SECTION D'INVESTISSEMENT – PRESENTATION DETAILLEE		A1.902

FONCTION 2 – Enseignement, formation professionnelle et apprentissage

Article / compte nature (1)	Libellé	20 Services communs	21 Enseignement du premier degré			22 Enseignement du second degré			23 Enseignement supérieur	24 Cités scolaires
		201 Services communs	211 Ecoles maternelles	212 Ecoles primaires	213 Classes regroupées	221 Collèges	222 Lycées publics	223 Lycées privés		
	DEPENSES	0,00	950,00	37 580,00	0,00	0,00	0,00	0,00	0,00	0,00
213	Constructions	0,00	0,00	35 000,00	0,00	0,00	0,00	0,00	0,00	0,00
218	Autres immobilisations corporelles	0,00	950,00	2 580,00	0,00	0,00	0,00	0,00	0,00	0,00
	RECETTES	0,00	0,00	0,00	0,00	0,00	0,00	0,00	0,00	0,00

(1) Détailler les comptes à trois chiffres.

IV – ANNEXES		IV
A – PRESENTATION CROISEE – SECTION D'INVESTISSEMENT – PRESENTATION DETAILLEE		A1.902

FONCTION 2 – Enseignement, formation professionnelle et apprentissage (suite 1)

Article / compte nature (1)	25 Formation professionnelle											258 Autres			
	Libellé	251	252	253	254	255	256 CNFPT – Formation des actifs occupés				257 CFNPT et CDG - missions spécifiques				
		Insertion sociale et professionnelle	Formation professionnalisante personnes	Formation certifiante des personnes	Formation des actifs occupés	Rémunération des stagiaires	2561 Missions statutaires et réglementaires	2562 Développement des compétences	2563 Évolution et transition professionnelle	2564 Organisation des activités pédagogiques	2565 Autres		2571 Concours	2572 Missions administratives	
		0,00	0,00	0,00	0,00	0,00	0,00	0,00	0,00	0,00	0,00	0,00	0,00	0,00	0,00
213	Constructions	0,00	0,00	0,00	0,00	0,00	0,00	0,00	0,00	0,00	0,00	0,00	0,00	0,00	0,00
218	Autres immobilisations corporelles	0,00	0,00	0,00	0,00	0,00	0,00	0,00	0,00	0,00	0,00	0,00	0,00	0,00	0,00
	RECETTES	0,00	0,00	0,00	0,00	0,00	0,00	0,00	0,00	0,00	0,00	0,00	0,00	0,00	0,00

(1) Détailler les comptes à trois chiffres.

IV – ANNEXES		IV
A – PRESENTATION CROISEE – SECTION D’INVESTISSEMENT – PRESENTATION DETAILLEE		A1.902

FONCTION 2 – Enseignement, formation professionnelle et apprentissage (suite 2)

Article / compte nature (1)	Libellé	26 Apprentissage	27 Formation sanitaire et sociale	28 Autres services périscolaires et annexes				29 Sécurité	TOTAL DU CHAPITRE
				281 Hébergement et restauration scolaires	282 Sport scolaire	283 Médecine scolaire	284 Classes de découverte		
	DEPENSES	0,00	0,00	0,00	0,00	0,00	0,00	0,00	38 530,00
213	Constructions	0,00	0,00	0,00	0,00	0,00	0,00	0,00	35 000,00
218	Autres immobilisations corporelles	0,00	0,00	0,00	0,00	0,00	0,00	0,00	3 530,00
	RECETTES	0,00	0,00	0,00	0,00	0,00	0,00	0,00	0,00

(1) Détailler les comptes à trois chiffres.

IV – ANNEXES	IV
A – PRESENTATION CROISEE – SECTION D'INVESTISSEMENT – PRESENTATION DETAILLEE	A1.903

FONCTION 3 – Culture, vie sociale, jeunesse, sports et loisirs

Article / compte nature (1)	Libellé	30 Services communs		31 Culture							318 Archéologie préventive
		311 Activités artist.,actions et manif.cult.	312 Patrimoine	313 Bibliothèques, médiathèques	314 Musées	315 Services d'archives	316 Théâtres et spectacles vivants	317 Cinéma et autres salles de spectacles	318 Archéologie préventive		
	DEPENSES	0,00	0,00	5 500,00	2 969,00	39 200,00	0,00	84 500,00	0,00	0,00	0,00
164	Emprunts auprès des éts financiers	0,00	0,00	0,00	0,00	0,00	0,00	80 000,00	0,00	0,00	0,00
168	Autres emprunts et dettes assimilées	0,00	0,00	0,00	0,00	0,00	0,00	0,00	0,00	0,00	0,00
205	Licences, procédés, droits similaires	0,00	0,00	0,00	0,00	0,00	0,00	0,00	0,00	0,00	0,00
212	Agencements et aménagements de terrains	0,00	0,00	0,00	0,00	0,00	0,00	0,00	0,00	0,00	0,00
213	Constructions	0,00	0,00	3 000,00	1 500,00	0,00	0,00	0,00	0,00	0,00	0,00
215	Installat*, matériel, outillage techniq.	0,00	0,00	0,00	0,00	0,00	0,00	0,00	0,00	0,00	0,00
216	Biens historiques et culturels	0,00	0,00	0,00	790,00	4 000,00	0,00	0,00	0,00	0,00	0,00
218	Autres immobilisations corporelles	0,00	0,00	2 500,00	679,00	35 200,00	0,00	4 500,00	0,00	0,00	0,00
231	Immobilisations corporelles en cours	0,00	0,00	0,00	0,00	0,00	0,00	0,00	0,00	0,00	0,00
	RECETTES	0,00	0,00	0,00	0,00	0,00	0,00	0,00	0,00	0,00	0,00
131	Subv inv rattachées aux actifs amort	0,00	0,00	0,00	0,00	0,00	0,00	0,00	0,00	0,00	0,00
132	Subv inv rattachées aux actifs non amort	0,00	0,00	0,00	0,00	0,00	0,00	0,00	0,00	0,00	0,00
168	Autres emprunts et dettes assimilées	0,00	0,00	0,00	0,00	0,00	0,00	0,00	0,00	0,00	0,00

(1) Détailler les comptes à trois chiffres.

IV – ANNEXES		IV
A – PRESENTATION CROISEE – SECTION D'INVESTISSEMENT – PRESENTATION DETAILLEE		A1.903

FONCTION 3 – Culture, vie sociale, jeunesse, sports et loisirs (suite 1)

Article / compte nature (1)	Libellé	32 Sports (autres que scolaires)						327 Soutien aux sportifs			
		321 Salles de sport, gymnases	322 Stades	323 Piscines	324 Centres de formation sportifs	325 Autres équipements sportifs ou loisirs	326 Manifestations sportives	3271 Soutien aux sportifs de haut niveau	3272 Soutien aux clubs amateurs	3273 Autres soutiens aux sportifs	
	DEPENSES	0,00	100 000,00	0,00	0,00	55 000,00	0,00	0,00	0,00	0,00	0,00
164	Emprunts auprès des étis financiers	0,00	0,00	0,00	0,00	0,00	0,00	0,00	0,00	0,00	0,00
168	Autres emprunts et dettes assimilées	0,00	0,00	0,00	0,00	0,00	0,00	0,00	0,00	0,00	0,00
205	Licences, procédés, droits similaires	0,00	0,00	0,00	0,00	0,00	0,00	0,00	0,00	0,00	0,00
212	Agencements et aménagements de terrains	0,00	100 000,00	0,00	0,00	0,00	0,00	0,00	0,00	0,00	0,00
213	Constructions	0,00	0,00	0,00	0,00	35 000,00	0,00	0,00	0,00	0,00	0,00
215	Installat°, matériel, outillage techniq.	0,00	0,00	0,00	0,00	20 000,00	0,00	0,00	0,00	0,00	0,00
216	Biens historiques et culturels	0,00	0,00	0,00	0,00	0,00	0,00	0,00	0,00	0,00	0,00

Article / compte nature (1)	Libellé	32 Sports (autres que scolaires)							327 Soutien aux sportifs			
		321 Salles de sport, gymnases	322 Stades	323 Piscines	324 Centres de formation sportifs	325 Autres équipements sportifs ou loisirs	326 Manifestations sportives	3271 Soutien aux sportifs de haut niveau	3272 Soutien aux clubs amateurs	3273 Autres soutiens aux sportifs		
218	Autres immobilisations corporelles	0,00	0,00	0,00	0,00	0,00	0,00	0,00	0,00	0,00	0,00	0,00
231	Immobilisations corporelles en cours	0,00	0,00	0,00	0,00	0,00	0,00	0,00	0,00	0,00	0,00	0,00
	RECETTES	0,00	0,00	0,00	0,00	0,00	0,00	0,00	0,00	0,00	0,00	0,00
131	Subv inv rattachées aux actifs amort	0,00	0,00	0,00	0,00	0,00	0,00	0,00	0,00	0,00	0,00	0,00
132	Subv inv rattachées aux actifs non amort	0,00	0,00	0,00	0,00	0,00	0,00	0,00	0,00	0,00	0,00	0,00
168	Autres emprunts et dettes assimilées	0,00	0,00	0,00	0,00	0,00	0,00	0,00	0,00	0,00	0,00	0,00

(1) Détailler les comptes à trois chiffres.

IV – ANNEXES		IV
A – PRESENTATION CROISEE – SECTION D'INVESTISSEMENT – PRESENTATION DETAILLEE		A1.903

FONCTION 3 – Culture, vie sociale, jeunesse, sports et loisirs (suite 2)

Article / compte nature (1)	Libellé	33 Jeunesse (action socio-éduc.) et loisirs		34 Vie sociale et citoyenne		39 Sécurité	TOTAL DU CHAPITRE
		331 Centres de loisirs	332 Colonies de vacances	338 Autres activités pour les jeunes	341 Egalité entre les femmes et les hommes		
	DEPENSES	0,00	0,00	1 573 700,00	0,00	0,00	1 860 869,00
164	Emprunts auprès des ét financiers	0,00	0,00	0,00	0,00	0,00	80 000,00
168	Autres emprunts et dettes assimilées	0,00	0,00	5 800,00	0,00	0,00	5 800,00
205	Licences, procédés, droits similaires	0,00	0,00	7 200,00	0,00	0,00	7 200,00
212	Agencements et aménagements de terrains	0,00	0,00	0,00	0,00	0,00	100 000,00
213	Constructions	0,00	0,00	0,00	0,00	0,00	39 500,00
215	Installat°, matériel, outillage techniq.	0,00	0,00	0,00	0,00	0,00	20 000,00
216	Biens historiques et culturels	0,00	0,00	0,00	0,00	0,00	4 790,00
218	Autres immobilisations corporelles	0,00	0,00	5 700,00	0,00	0,00	48 579,00
231	Immobilisations corporelles en cours	0,00	0,00	1 555 000,00	0,00	0,00	1 555 000,00
	RECETTES	0,00	0,00	346 099,85	0,00	0,00	346 099,85
131	Subv inv rattachées aux actifs amort	0,00	0,00	280 000,00	0,00	0,00	280 000,00
132	Subv inv rattachées aux actifs non amort	0,00	0,00	8 099,85	0,00	0,00	8 099,85
168	Autres emprunts et dettes assimilées	0,00	0,00	58 000,00	0,00	0,00	58 000,00

(1) Détailler les comptes à trois chiffres.

IV – ANNEXES	IV
A – PRESENTATION CROISEE – SECTION D’INVESTISSEMENT – PRESENTATION DETAILLEE	A1:904

FONCTION 4 – Santé et action sociale (hors RSA)

Article / compte nature (1)	Libellé	41 Santé					418 Autres actions
		410 Services communs	411 PMI et planification familiale	412 Prévention et éducation pour la santé	413 Sécurité alimentaire	414 Dispensaires et autres éta sanitaires	
	DEPENSES	0,00	0,00	0,00	0,00	0,00	0,00
	RECETTES	0,00	0,00	0,00	0,00	0,00	0,00

(1) Détailler les comptes à trois chiffres.

IV – ANNEXES		IV
A – PRESENTATION CROISEE – SECTION D’INVESTISSEMENT – PRESENTATION DETAILLEE		A1.904

FONCTION 4 – Santé et action sociale (hors RSA) (suite 1)

Article / compte nature (1)	42 Action sociale									
	420 Services communs	421 Famille et enfance				422 Petite enfance			4228 Autres actions pour la petite enfance	
		4211 Actions en faveur de la maternité	4212 Aides à la famille	4213 Aides sociales à l'enfance	4214 Adolescence	4221 Crèches et garderies	4222 Multi accueil			
DEPENSES	0,00	0,00	0,00	0,00	0,00	0,00	0,00	0,00	0,00	0,00
RECETTES	0,00	0,00	0,00	0,00	0,00	0,00	0,00	0,00	0,00	0,00

(1) Détailler les comptes à trois chiffres.

IV – ANNEXES		IV
A – PRESENTATION CROISEE – SECTION D’INVESTISSEMENT – PRESENTATION DETAILLEE		A1.904

FONCTION 4 – Santé et action sociale (hors RSA) (suite 2)

Article / compte nature (1)	Libellé	42 Action sociale						TOTAL DU CHAPITRE
		423 Personnes âgées		424 Personnes en difficulté	425 Personnes handicapées	428 Autres interventions sociales	TOTAL DU CHAPITRE	
		4231 Forfait autonomie	4232 Autres actions de prévention					
	DEPENSES	0,00	0,00	0,00	0,00	0,00	0,00	0,00
	RECETTES	0,00	0,00	0,00	0,00	0,00	0,00	0,00

(1) Détailler les comptes à trois chiffres.

IV – ANNEXES	IV
A – PRESENTATION CROISEE – SECTION D'INVESTISSEMENT – PRESENTATION DETAILLEE	A1.904-4

FONCTION 4-4 – RSA

Article / compte nature (1)	Libellé	441 Insertion sociale	442 Santé	443 Logement	444 Insertion professionnelle	445 Evaluation des dépenses engagées	446 Dépenses de structure	447 RSA allocations	448 Autres dépenses au titre du RSA	TOTAL DU CHAPITRE
	DEPENSES	0,00	0,00	0,00	0,00	0,00	0,00	0,00	0,00	0,00
	RECETTES	0,00	0,00	0,00	0,00	0,00	0,00	0,00	0,00	0,00

(1) Détailler les comptes à trois chiffres.

IV – ANNEXES	IV
A – PRESENTATION CROISEE – SECTION D’INVESTISSEMENT – PRESENTATION DETAILLEE	A1.905

FONCTION 5 – Aménagement des territoires et habitat

Article / compte nature (1)	Libellé	51 Aménagement et services urbains							
		50 Services communs	510 Services communs	511 Espaces verts urbains	512 Eclairage public	513 Art public	514 Electrification	515 Opérations d'aménagement	518 Autres actions d'aménagement urbain
	DEPENSES	0,00	0,00	20 000,00	50 000,00	0,00	0,00	0,00	0,00
164	Emprunts auprès des états financiers	0,00	0,00	0,00	0,00	0,00	0,00	0,00	0,00
212	Agencements et aménagements de terrains	0,00	0,00	20 000,00	0,00	0,00	0,00	0,00	0,00
213	Constructions	0,00	0,00	0,00	0,00	0,00	0,00	0,00	0,00
215	Installat°, matériel, outillage techniq.	0,00	0,00	0,00	50 000,00	0,00	0,00	0,00	0,00
	RECETTES	0,00	0,00	0,00	0,00	0,00	0,00	0,00	0,00

(1) Détailler les comptes à trois chiffres.

IV – ANNEXES		IV
A – PRESENTATION CROISEE – SECTION D'INVESTISSEMENT – PRESENTATION DETAILLEE		A1.905

FONCTION 5 – Aménagement des territoires et habitat (suite 1)

Article / compte nature (1)	Libellé	55 Habitat (Logement)							
		52 Politique de la ville	53 Agglomérations et villes moyennes	54 Espace rural et autres espaces de dév.	551 Parc privé de la collectivité	552 Aide au secteur locatif	553 Aide à l'accès à la propriété	554 Aire d'accueil des gens du voyage	555 Logement social
	DEPENSES	0,00	0,00	0,00	241 080,21	0,00	0,00	0,00	0,00
164	Emprunts auprès des éts financiers	0,00	0,00	0,00	111 080,21	0,00	0,00	0,00	0,00
212	Agencements et aménagements de terrains	0,00	0,00	0,00	0,00	0,00	0,00	0,00	0,00
213	Constructions	0,00	0,00	0,00	130 000,00	0,00	0,00	0,00	0,00
215	Installat°, matériel, outillage techniq.	0,00	0,00	0,00	0,00	0,00	0,00	0,00	0,00
	RECETTES	0,00	0,00	0,00	0,00	0,00	0,00	0,00	0,00

(1) Détailler les comptes à trois chiffres.

IV – ANNEXES		IV
A – PRESENTATION CROISEE – SECTION D’INVESTISSEMENT – PRESENTATION DETAILLEE		A1.905

FONCTION 5 – Aménagement des territoires et habitat (suite 2)

Article / compte nature (1)	Libellé	56 Actions en faveur du littoral	57 Techno. de l'information et de la comm.	58 Autres actions		59 Sécurité	TOTAL DU CHAPITRE
				581 Réserves Foncières	588 Autres actions d'aménagement		
	DEPENSES	0,00	0,00	0,00	0,00	0,00	311 080,21
164	Emprunts auprès des étis financiers	0,00	0,00	0,00	0,00	0,00	111 080,21
212	Agencements et aménagements de terrains	0,00	0,00	0,00	0,00	0,00	20 000,00
213	Constructions	0,00	0,00	0,00	0,00	0,00	130 000,00
215	Installat ¹ , matériel, outillage techniq.	0,00	0,00	0,00	0,00	0,00	50 000,00
	RECETTES	0,00	0,00	0,00	0,00	0,00	0,00

(1) Détailler les comptes à trois chiffres.

IV – ANNEXES		IV
A – PRESENTATION CROISEE – SECTION D'INVESTISSEMENT – PRESENTATION DETAILLEE		A1.906

FONCTION 6 – Action économique

Article / compte nature (1)	Libellé	60	61	62	63				632	633	
		Services communs	Interventions économiques transversales	Structure d'animation et de dév. éco.	Actions sectorielles				Industrie, commerce et artisanat	Développement touristique	
					631		6318				
		Agriculture, pêche et agro-alimentaire		Autres							
					6311	6312	6318				
					Laboratoire	Marchés alimentaires	Autres				
		0,00	0,00	0,00	0,00	0,00	0,00	0,00	0,00	0,00	0,00
	DEPENSES	0,00	0,00	0,00	0,00	0,00	0,00	0,00	0,00	0,00	0,00
	RECETTES	0,00	0,00	0,00	0,00	0,00	0,00	0,00	0,00	0,00	0,00

(1) Détailler les comptes à trois chiffres.

IV – ANNEXES		IV
A – PRESENTATION CROISEE – SECTION D’INVESTISSEMENT – PRESENTATION DETAILLEE		A1.906

FONCTION 6 – Action économique (suite)

Article / compte nature (1)	Libellé	64 Rayonnement, attractivité du territoire	65 Insertion éco. et éco.sociale, solidaire	66 Maintenance et dév. des services publics	67 Recherche et innovation	68 Autres actions	TOTAL DU CHAPITRE
		0,00	0,00	0,00	0,00	0,00	0,00
	DEPENSES	0,00	0,00	0,00	0,00	0,00	0,00
	RECETTES	0,00	0,00	0,00	0,00	0,00	0,00

(1) Détailler les comptes à trois chiffres.

IV – ANNEXES	IV
A – PRESENTATION CROISEE – SECTION D’INVESTISSEMENT – PRESENTATION DETAILLEE	A1.907

FONCTION 7 – Environnement

Article / compte nature (1)	70 Services communs	71 Actions transversales	72 Actions déchets et propreté urbaine				
			720 Services communs collecte et propreté	721 Collecte et traitement des déchets		722 Propreté urbaine	
				7211 Actions prévention et sensibilisation	7212 Collecte des déchets	7213 Tri, valorisation, traitement déchets	7221 Actions prévention et sensibilisation
DEPENSES	0,00	0,00	0,00	0,00	0,00	0,00	0,00
RECETTES	0,00	0,00	0,00	0,00	0,00	0,00	0,00

(1) Détailler les comptes à trois chiffres.

IV – ANNEXES		IV
A – PRESENTATION CROISEE – SECTION D'INVESTISSEMENT – PRESENTATION DETAILLEE		A1.907

FONCTION 7 – Environnement (suite 1)

Article / compte nature (1)	Libellé	73 Actions en matière de gestion des eaux				74 Politique de l'air
		731 Politique de l'eau	732 Eau potable	733 Assainissement	734 Eaux pluviales	
	DEPENSES	0,00	0,00	0,00	0,00	0,00
	RECETTES	0,00	0,00	0,00	0,00	0,00

(1) Détailler les comptes à trois chiffres.

IV – ANNEXES		IV
A – PRESENTATION CROISEE – SECTION D'INVESTISSEMENT – PRESENTATION DETAILLEE		A1.907

FONCTION 7 – Environnement (suite 2)

Article / compte nature (1)	Libellé	75 Politique de l'énergie				76 Préserv. patrim. naturel,risques techno.	77 Environnement infrastructures transports	78 Autres actions	TOTAL DU CHAPITRE
		751 Réseaux de chaleur et de froid	752 Energie photovoltaïque	753 Energie éolienne	754 Energie hydraulique				
		0,00	0,00	0,00	0,00	0,00	0,00	0,00	
	DEPENSES	0,00	0,00	0,00	0,00	0,00	0,00	0,00	
	RECETTES								

(1) Détailler les comptes à trois chiffres.

IV – ANNEXES	IV
A – PRESENTATION CROISEE – SECTION D'INVESTISSEMENT – PRESENTATION DETAILLEE	A1.908

FONCTION 8 – Transports

Article / compte nature (1)	Libellé	82 Transports publics de voyageurs						828 Autres transports					
		80 Services communs	81 Transports scolaires	820 Services communs	821 Transport sur route	822 Transport ferroviaire	823 Transport fluvial		824 Transport maritime	825 Transport aérien			
	DEPENSES												
215	Installat ⁿ , matériel, outillage techniq.			0,00	0,00	0,00	0,00	0,00	0,00	0,00	0,00	0,00	0,00
458	Opérations sous mandat			0,00	0,00	0,00	0,00	0,00	0,00	0,00	0,00	0,00	0,00
	RECETTES												
131	Subv inv rattachées aux actifs amort			0,00	0,00	0,00	0,00	0,00	0,00	0,00	0,00	0,00	0,00
132	Subv inv rattachées aux actifs non amort			0,00	0,00	0,00	0,00	0,00	0,00	0,00	0,00	0,00	0,00
458	Opérations sous mandat			0,00	0,00	0,00	0,00	0,00	0,00	0,00	0,00	0,00	0,00

(1) Détailler les comptes à trois chiffres.

IV – ANNEXES		IV
A – PRESENTATION CROISEE – SECTION D'INVESTISSEMENT – PRESENTATION DETAILLEE		A1.908

FONCTION 8 – Transports (suite 1)

Article / compte nature (1)	Libellé	83 Transports de marchandises						
		830 Services communs	831 Fret routier	832 Fret ferroviaire	833 Fret fluvial	834 Fret maritime	835 Fret aérien	838 Autres transports
	DEPENSES	0,00	0,00	0,00	0,00	0,00	0,00	0,00
215	Installat* matériel, outillage techniq.	0,00	0,00	0,00	0,00	0,00	0,00	0,00
458	Opérations sous mandat	0,00	0,00	0,00	0,00	0,00	0,00	0,00
	RECETTES	0,00	0,00	0,00	0,00	0,00	0,00	0,00
131	Subv inv rattachées aux actifs amort	0,00	0,00	0,00	0,00	0,00	0,00	0,00
132	Subv inv rattachées aux actifs non amort	0,00	0,00	0,00	0,00	0,00	0,00	0,00
458	Opérations sous mandat	0,00	0,00	0,00	0,00	0,00	0,00	0,00

(1) Détailler les comptes à trois chiffres.

IV – ANNEXES		IV
A – PRESENTATION CROISEE – SECTION D’INVESTISSEMENT – PRESENTATION DETAILLEE		A1.908

FONCTION 8 – Transports (suite 2)

Article / compte nature (1)	Libellé	84 Voirie								
		841 Voirie nationale	842 Voirie régionale	843 Voirie départementale	844 Voirie métropolitaine	845 Voirie communale	846 Viabilité hivernale et aléas climatiques	847 Equipements de voirie	848 Parkings	849 Sécurité routière
	DEPENSES	0,00	0,00	0,00	0,00	2 276 332,00	0,00	0,00	0,00	0,00
215	Installat*, matériel, outillage techniq.	0,00	0,00	0,00	0,00	1 749 332,00	0,00	0,00	0,00	0,00
458	Opérations sous mandat	0,00	0,00	0,00	0,00	527 000,00	0,00	0,00	0,00	0,00
	RECETTES	0,00	0,00	0,00	0,00	548 750,00	0,00	0,00	0,00	0,00
131	Subv inv rattachées aux actifs amort	0,00	0,00	0,00	0,00	4 550,00	0,00	0,00	0,00	0,00
132	Subv inv rattachées aux actifs non amort	0,00	0,00	0,00	0,00	17 200,00	0,00	0,00	0,00	0,00
458	Opérations sous mandat	0,00	0,00	0,00	0,00	527 000,00	0,00	0,00	0,00	0,00

(1) Détailler les comptes à trois chiffres.

IV – ANNEXES		IV
A – PRESENTATION CROISEE – SECTION D’INVESTISSEMENT – PRESENTATION DETAILLEE		A1.908

FONCTION 8 – Transports (suite 3)

Article / compte nature (1)	Libellé	85 Infrastructures					86 Liaisons multimodales	87 Circulations douces	89 Sécurité	TOTAL DU CHAPITRE
		851 Gares, autres infrastructures routières	852 Gares et autres infrastructures ferrov.	853 Haltes, autres infrastructures fluviales	854 Ports, autres infrastructures portuaires	855 Aéroports et autres infrastructures				
	DEPENSES	0,00	0,00	0,00	0,00	0,00	0,00	0,00	2 276 332,00	
215	Installat ^o , matériel, outillage techniq.	0,00	0,00	0,00	0,00	0,00	0,00	0,00	1 749 332,00	
458	Opérations sous mandat	0,00	0,00	0,00	0,00	0,00	0,00	0,00	527 000,00	
	RECETTES	0,00	0,00	0,00	0,00	0,00	0,00	0,00	548 750,00	
131	Subv inv rattachées aux actifs amort	0,00	0,00	0,00	0,00	0,00	0,00	0,00	4 550,00	
132	Subv inv rattachées aux actifs non amort	0,00	0,00	0,00	0,00	0,00	0,00	0,00	17 200,00	
458	Opérations sous mandat	0,00	0,00	0,00	0,00	0,00	0,00	0,00	527 000,00	

(1) Détailler les comptes à trois chiffres.

IV – ANNEXES

IV

A – PRESENTATION CROISEE – SECTION DE FONCTIONNEMENT – VUE D'ENSEMBLE

A2

Chapitre nature	Libellé	01 Opérations non ventilables	0 Services généraux (hors 01 et Gestion des fonds européens)	0-5 Gestion des fonds européens	1 Sécurité	2 Enseign., formation prof.,apprentissage	3 Cult., vie soc., jeun., sports, loisirs	4 Santé et action sociale (hors APA et RSA / Régularisation de RMI)	4-3 APA
	DEPENSES	106 522,72	3 620 876,29	0,00	1 258 650,00	501 539,00	1 673 444,83	8 150,00	0,00
011	Charges à caractère général	0,00	968 089,00	0,00	878 800,00	127 981,00	844 515,00	8 150,00	0,00
012	Charges de personnel et frais assimilés	0,00	1 887 880,00	0,00	200 050,00	368 910,00	781 930,00	0,00	0,00
014	Atténuations de produits	0,00	67 950,00	0,00	0,00	0,00	0,00	0,00	0,00
65	Autres charges de gestion courante	0,00	546 100,00	0,00	179 800,00	4 648,00	16 610,00	0,00	0,00
6586	Frais fonctionnement des groupes d'élus	0,00	0,00	0,00	0,00	0,00	0,00	0,00	0,00
66	Charges financières	106 522,72	73 856,33	0,00	0,00	0,00	30 389,83	0,00	0,00
67	Charges spécifiques	0,00	19 998,96	0,00	0,00	0,00	0,00	0,00	0,00
68	Dotations aux provisions, dépréciations	0,00	57 000,00	0,00	0,00	0,00	0,00	0,00	0,00
	RECETTES	0,00	7 260 974,00	0,00	422 000,00	2 807,29	200 150,00	5 000,00	0,00
013	Atténuations de charges	0,00	51 300,00	0,00	0,00	0,00	35 000,00	0,00	0,00
70	Prod. services, domaine, ventes diverses	0,00	126 900,00	0,00	0,00	1 407,29	68 000,00	0,00	0,00
73	Impôts et taxes	0,00	2 142 808,00	0,00	0,00	0,00	0,00	0,00	0,00
731	Fiscalité locale	0,00	3 429 000,00	0,00	0,00	0,00	3 000,00	0,00	0,00
74	Dotations et participations	0,00	1 246 500,00	0,00	0,00	0,00	30 150,00	0,00	0,00
75	Autres produits de gestion courante	0,00	19 880,00	0,00	422 000,00	1 400,00	64 000,00	5 000,00	0,00
76	Produits financiers	0,00	264 586,00	0,00	0,00	0,00	0,00	0,00	0,00
77	Produits spécifiques	0,00	0,00	0,00	0,00	0,00	0,00	0,00	0,00
78	Reprises amort., dépréciations, prov.	0,00	0,00	0,00	0,00	0,00	0,00	0,00	0,00

IV – ANNEXES

A – PRESENTATION CROISEE – SECTION DE FONCTIONNEMENT – VUE D'ENSEMBLE (suite)

IV

A2

Chapitre nature	Libellé	4-4 RSA / Régularisation de RMI	5 Aménagement des territoires et habitat	6 Action économique	7 Environnement	8 Transports	9 Fonction en réserve	TOTAL
	DEPENSES							
011	Charges à caractère général	0,00	491 296,01	500,00	59 900,00	157 650,00		7 878 528,85
012	Charges de personnel et frais assimilés	0,00	227 450,00	500,00	59 900,00	50 100,00		3 165 485,00
014	Atténuations de produits	0,00	253 680,00	0,00	0,00	107 550,00		3 600 000,00
65	Autres charges de gestion courante	0,00	0,00	0,00	0,00	0,00		67 950,00
6586	Frais fonctionnement des groupes d'élus	0,00	0,00	0,00	0,00	0,00		747 158,00
66	Charges financières	0,00	10 166,01	0,00	0,00	0,00		220 936,89
67	Charges spécifiques	0,00	0,00	0,00	0,00	0,00		19 998,96
68	Dotations aux provisions, dépréciations	0,00	0,00	0,00	0,00	0,00		57 000,00
	RECETTES	0,00	37 200,00	6 000,00	3 000,00	7 000,00		7 964 131,29
013	Atténuations de charges	0,00	0,00	0,00	0,00	0,00		86 300,00
70	Prod. services, domaine, ventes diverses	0,00	3 200,00	0,00	3 000,00	4 000,00		206 507,29
73	Impôts et taxes	0,00	0,00	0,00	0,00	0,00		2 142 808,00
731	Fiscalité locale	0,00	0,00	6 000,00	0,00	0,00		3 438 000,00
74	Dotations et participations	0,00	0,00	0,00	0,00	0,00		1 276 650,00
75	Autres produits de gestion courante	0,00	34 000,00	0,00	0,00	3 000,00		549 280,00
76	Produits financiers	0,00	0,00	0,00	0,00	0,00		264 586,00
77	Produits spécifiques	0,00	0,00	0,00	0,00	0,00		0,00
78	Reprises amort., dépréciations, prov.	0,00	0,00	0,00	0,00	0,00		0,00

IV – ANNEXES		IV
A – PRESENTATION CROISEE – SECTION DE FONCTIONNEMENT – PRESENTATION DETAILLEE		A2.01

01 – OPERATIONS NON VENTILABLES		
Article / compte nature (1)	Libellé	
	01 Opérations non ventilables	
	DEPENSES	106 522,72
661	Charges d'intérêts	106 522,72
	RECETTES	0,00

(1) Détailler les comptes à trois chiffres.

IV – ANNEXES

IV

A – PRESENTATION CROISEE – SECTION DE FONCTIONNEMENT – PRESENTATION DETAILLEE

A2.930

FONCTION 0 – Services généraux

Article / compte nature (1)	Libellé	02 Administration générale					Autres moyens généraux
		020 Admin. générale de la collectivité	021 Personnel non ventilé	025 Cimetières et pompes funèbres	026 Administration générale de l'Etat	028	
	DEPENSES	3 102 586,29	0,00	300,00	0,00	0,00	517 990,00
606	Achats non stockés de matières et fourni	208 685,00	0,00	300,00	0,00	0,00	12 600,00
611	Contrats de prestations de services	41 714,00	0,00	0,00	0,00	0,00	0,00
613	Locations	19 000,00	0,00	0,00	0,00	0,00	0,00
615	Entretien et réparations	384 600,00	0,00	0,00	0,00	0,00	1 200,00
616	Primes d'assurances	84 700,00	0,00	0,00	0,00	0,00	400,00
618	Divers	31 600,00	0,00	0,00	0,00	0,00	45 000,00
621	Personnel extérieur au service	22 000,00	0,00	0,00	0,00	0,00	0,00
622	Rémunérations intermédiaires, honoraires	29 810,00	0,00	0,00	0,00	0,00	110,00
623	Pub., publications, relations publiques	16 570,00	0,00	0,00	0,00	0,00	27 300,00
624	Transports biens, transports collectifs	1 500,00	0,00	0,00	0,00	0,00	0,00
625	Déplacements et missions	500,00	0,00	0,00	0,00	0,00	4 000,00
626	Frais postaux et frais télécommunication	22 000,00	0,00	0,00	0,00	0,00	700,00
627	Services bancaires et assimilés	1 500,00	0,00	0,00	0,00	0,00	0,00
628	Divers	19 200,00	0,00	0,00	0,00	0,00	0,00
633	Impôts, taxes, versements (autre orga.)	32 250,00	0,00	0,00	0,00	0,00	2 300,00
635	Autres impôts, taxes (Admin Impôts)	12 100,00	0,00	0,00	0,00	0,00	3 000,00
641	Rémunérations du personnel	1 128 000,00	0,00	0,00	0,00	0,00	102 230,00
645	Charges sécurité sociale et prévoyance	543 100,00	0,00	0,00	0,00	0,00	45 000,00
647	Autres charges sociales	13 000,00	0,00	0,00	0,00	0,00	0,00
651	Charges interv. cpt propre - Aides pers.	0,00	0,00	0,00	0,00	0,00	2 100,00
653	Indemnités	101 150,00	0,00	0,00	0,00	0,00	15 250,00
654	Pertes sur créances irrécouvrables	10 000,00	0,00	0,00	0,00	0,00	0,00
655	Contributions obligatoires	59 300,00	0,00	0,00	0,00	0,00	0,00
657	Charges interven* cpt prop. - Subvent*	5 000,00	0,00	0,00	0,00	0,00	0,00
658	Charges diverses de gestion courante	96 500,00	0,00	0,00	0,00	0,00	254 000,00
661	Charges d'intérêts	73 858,33	0,00	0,00	0,00	0,00	2 800,00
673	Titres annulés (sur exercices antérieurs	19 998,96	0,00	0,00	0,00	0,00	0,00
681	Dot. amort. et prov. Charges de fonct.	57 000,00	0,00	0,00	0,00	0,00	0,00

Article / compte nature (1)	Libellé	02 Administration générale					028 Autres moyens généraux
		020 Admin. générale de la collectivité	021 Personnel non ventilé	025 Cimetières et pompes funèbres	026 Administration générale de l'Etat	027	
739	Reverst. et restit. sur impôts et taxes	67 950,00	0,00	0,00	0,00	0,00	0,00
	RECETTES	7 204 694,00	0,00	10 000,00	0,00	0,00	66 280,00
641	Rémunérations du personnel	51 300,00	0,00	0,00	0,00	0,00	0,00
703	Redevances utilisation du domaine	63 000,00	0,00	10 000,00	0,00	0,00	0,00
706	Prestations de services	4 900,00	0,00	0,00	0,00	0,00	0,00
708	Autres produits	49 000,00	0,00	0,00	0,00	0,00	0,00
731	Fiscalité locale	3 425 000,00	0,00	0,00	0,00	0,00	4 000,00
732	Fiscalité reversée	2 142 808,00	0,00	0,00	0,00	0,00	0,00
741	D.G.F.	925 000,00	0,00	0,00	0,00	0,00	0,00
744	FCTVA	10 000,00	0,00	0,00	0,00	0,00	0,00
747	Participations	39 500,00	0,00	0,00	0,00	0,00	45 000,00
748	Autres attributions et participations	227 000,00	0,00	0,00	0,00	0,00	0,00
752	Revenus des immeubles	600,00	0,00	0,00	0,00	0,00	17 280,00
758	Produits divers de gestion courante	2 000,00	0,00	0,00	0,00	0,00	0,00
768	Autres produits financiers	264 586,00	0,00	0,00	0,00	0,00	0,00

(1) Détailler les comptes à trois chiffres.

IV – ANNEXES	IV
A – PRESENTATION CROISEE – SECTION DE FONCTIONNEMENT – PRESENTATION DETAILLEE	A2.930

FONCTION 0 – Services généraux (suite 1)

Article / compte nature (1)	Libellé	03 Conseils							038 Autres instances
		031 Assemblée délibérante	032 Conseil éco.,social région./Conseil dév.	033 Conseil cult., éducat., env.	034 Conseil éco.,soc.,environ.,culture,éduc.		035 Conseil de territoire	036 Section culture, éducation et sports	
					0341 Section éco., sociale et environnement.	0342			
	DEPENSES	0,00	0,00	0,00	0,00	0,00	0,00	0,00	0,00
606	Achats non stockés de matières et fourni	0,00	0,00	0,00	0,00	0,00	0,00	0,00	0,00
611	Contrats de prestations de services	0,00	0,00	0,00	0,00	0,00	0,00	0,00	0,00
613	Locations	0,00	0,00	0,00	0,00	0,00	0,00	0,00	0,00
615	Entretien et réparations	0,00	0,00	0,00	0,00	0,00	0,00	0,00	0,00
616	Primes d'assurances	0,00	0,00	0,00	0,00	0,00	0,00	0,00	0,00
618	Divers	0,00	0,00	0,00	0,00	0,00	0,00	0,00	0,00
621	Personnel extérieur au service	0,00	0,00	0,00	0,00	0,00	0,00	0,00	0,00
622	Rémunérations intermédiaires, honoraires	0,00	0,00	0,00	0,00	0,00	0,00	0,00	0,00
623	Pub., publications, relations publiques	0,00	0,00	0,00	0,00	0,00	0,00	0,00	0,00
624	Transports biens, transports collectifs	0,00	0,00	0,00	0,00	0,00	0,00	0,00	0,00
625	Déplacements et missions	0,00	0,00	0,00	0,00	0,00	0,00	0,00	0,00
626	Frais postaux et frais télécommunication	0,00	0,00	0,00	0,00	0,00	0,00	0,00	0,00
627	Services bancaires et assimilés	0,00	0,00	0,00	0,00	0,00	0,00	0,00	0,00
628	Divers	0,00	0,00	0,00	0,00	0,00	0,00	0,00	0,00
633	Impôts, taxes, versements (autre orga.)	0,00	0,00	0,00	0,00	0,00	0,00	0,00	0,00
635	Autres impôts, taxes (Admin Impôts)	0,00	0,00	0,00	0,00	0,00	0,00	0,00	0,00
641	Rémunérations du personnel	0,00	0,00	0,00	0,00	0,00	0,00	0,00	0,00
645	Charges sécurité sociale et prévoyance	0,00	0,00	0,00	0,00	0,00	0,00	0,00	0,00
647	Autres charges sociales	0,00	0,00	0,00	0,00	0,00	0,00	0,00	0,00
651	Charges interv. cpt propre - Aides pers.	0,00	0,00	0,00	0,00	0,00	0,00	0,00	0,00
653	Indemnités	0,00	0,00	0,00	0,00	0,00	0,00	0,00	0,00
654	Pertes sur créances irrécouvrables	0,00	0,00	0,00	0,00	0,00	0,00	0,00	0,00
655	Contributions obligatoires	0,00	0,00	0,00	0,00	0,00	0,00	0,00	0,00
657	Charges intervent° cpt prop. - Subvent°	0,00	0,00	0,00	0,00	0,00	0,00	0,00	0,00
658	Charges diverses de gestion courante	0,00	0,00	0,00	0,00	0,00	0,00	0,00	0,00

Article / compte nature (1)	Libellé	03 Conseils						
		031 Assemblée délibérante	032 Conseil éco.,social région./Conseil dév.	033 Conseil cult., éducat., env.	034		035 Conseil de territoire	038 Autres instances
					0341 Conseil éco.,soc.,environ.,culture,éduc. Section éco., sociale et environnem.	0342 Section culture, éducation et sports		
661	Charges d'intérêts	0,00	0,00	0,00	0,00	0,00	0,00	0,00
673	Titres annulés (sur exercices antérieurs	0,00	0,00	0,00	0,00	0,00	0,00	0,00
681	Dot. amort. et prov. Charges de fonct.	0,00	0,00	0,00	0,00	0,00	0,00	0,00
739	Reverst. et restit. sur impôts et taxes	0,00	0,00	0,00	0,00	0,00	0,00	0,00
	RECETTES	0,00	0,00	0,00	0,00	0,00	0,00	0,00
641	Rémunérations du personnel	0,00	0,00	0,00	0,00	0,00	0,00	0,00
703	Redevances utilisation du domaine	0,00	0,00	0,00	0,00	0,00	0,00	0,00
706	Prestations de services	0,00	0,00	0,00	0,00	0,00	0,00	0,00
708	Autres produits	0,00	0,00	0,00	0,00	0,00	0,00	0,00
731	Fiscalité locale	0,00	0,00	0,00	0,00	0,00	0,00	0,00
732	Fiscalité reversée	0,00	0,00	0,00	0,00	0,00	0,00	0,00
741	D.G.F.	0,00	0,00	0,00	0,00	0,00	0,00	0,00
744	FCTVA	0,00	0,00	0,00	0,00	0,00	0,00	0,00
747	Participations	0,00	0,00	0,00	0,00	0,00	0,00	0,00
748	Autres attributions et participations	0,00	0,00	0,00	0,00	0,00	0,00	0,00
752	Revenus des immeubles	0,00	0,00	0,00	0,00	0,00	0,00	0,00
758	Produits divers de gestion courante	0,00	0,00	0,00	0,00	0,00	0,00	0,00
768	Autres produits financiers	0,00	0,00	0,00	0,00	0,00	0,00	0,00

(1) Détailler les comptes à trois chiffres.

IV – ANNEXES		IV
A – PRESENTATION CROISEE – SECTION DE FONCTIONNEMENT – PRESENTATION DETAILLEE		A2.930

FONCTION 0 – Services généraux (suite 2)

Article / compte nature (1)	Libellé	04 Coop.décent.,act* interrég.,eur.,intern.						TOTAL DU CHAPITRE
		041 Action relevant de la subvention globale	042 Actions interrégionales	043 Actions européennes	044 Aide publique au développement	045 Actions internationales	048 Autres actions	
DEPENSES								
606	Achats non stockés de matières et fourni	0,00	0,00	0,00	0,00	0,00	0,00	3 620 876,29
611	Contrats de prestations de services	0,00	0,00	0,00	0,00	0,00	0,00	221 585,00
613	Locations	0,00	0,00	0,00	0,00	0,00	0,00	41 714,00
615	Entretien et réparations	0,00	0,00	0,00	0,00	0,00	0,00	19 000,00
616	Primes d'assurances	0,00	0,00	0,00	0,00	0,00	0,00	385 800,00
618	Divers	0,00	0,00	0,00	0,00	0,00	0,00	85 100,00
621	Personnel extérieur au service	0,00	0,00	0,00	0,00	0,00	0,00	76 600,00
622	Rémunérations intermédiaires, honoraires	0,00	0,00	0,00	0,00	0,00	0,00	22 000,00
623	Pub., publications, relations publiques	0,00	0,00	0,00	0,00	0,00	0,00	29 920,00
624	Transports biens, transports collectifs	0,00	0,00	0,00	0,00	0,00	0,00	43 870,00
625	Déplacements et missions	0,00	0,00	0,00	0,00	0,00	0,00	1 500,00
626	Frais postaux et frais télécommunication	0,00	0,00	0,00	0,00	0,00	0,00	4 500,00
627	Services bancaires et assimilés	0,00	0,00	0,00	0,00	0,00	0,00	22 700,00
628	Divers	0,00	0,00	0,00	0,00	0,00	0,00	1 500,00
633	Impôts, taxes, versements (autre orga.)	0,00	0,00	0,00	0,00	0,00	0,00	19 200,00
635	Autres impôts, taxes (Admin Impôts)	0,00	0,00	0,00	0,00	0,00	0,00	34 550,00
641	Rémunérations du personnel	0,00	0,00	0,00	0,00	0,00	0,00	15 100,00
645	Charges sécurité sociale et prévoyance	0,00	0,00	0,00	0,00	0,00	0,00	1 230 230,00
647	Autres charges sociales	0,00	0,00	0,00	0,00	0,00	0,00	568 100,00
651	Charges interv. cpt.propre - Aides pers.	0,00	0,00	0,00	0,00	0,00	0,00	13 000,00
653	Indemnités	0,00	0,00	0,00	0,00	0,00	0,00	2 100,00
654	Pertes sur créances irrécouvrables	0,00	0,00	0,00	0,00	0,00	0,00	116 400,00
655	Contributions obligatoires	0,00	0,00	0,00	0,00	0,00	0,00	10 000,00
657	Charges interven* cpt prop. - Subvent*	0,00	0,00	0,00	0,00	0,00	0,00	59 300,00
658	Charges diverses de gestion courante	0,00	0,00	0,00	0,00	0,00	0,00	259 000,00
661	Charges d'intérêts	0,00	0,00	0,00	0,00	0,00	0,00	99 300,00
673	Titres annulés (sur exercices antérieurs)	0,00	0,00	0,00	0,00	0,00	0,00	73 858,33
								19 998,96

Article / compte nature (1)	Libellé	041 Action relevant de la subvention globale	04 Coop.décent.,act' interrég.,eur.,intern.					TOTAL DU CHAPITRE
			042 Actions interrégionales	043 Actions européennes	044 Aide publique au développement	045 Actions internationales	048 Autres actions	
681	Dot. amort. et prov. Charges de fonct.	0,00	0,00	0,00	0,00	0,00	0,00	57 000,00
739	Reverst. et restit. sur impôts et taxes	0,00	0,00	0,00	0,00	0,00	0,00	67 950,00
	RECETTES	0,00	0,00	0,00	0,00	0,00	0,00	7 280 974,00
641	Rémunérations du personnel	0,00	0,00	0,00	0,00	0,00	0,00	51 300,00
703	Redevances utilisation du domaine	0,00	0,00	0,00	0,00	0,00	0,00	73 000,00
706	Prestations de services	0,00	0,00	0,00	0,00	0,00	0,00	4 900,00
708	Autres produits	0,00	0,00	0,00	0,00	0,00	0,00	49 000,00
731	Fiscalité locale	0,00	0,00	0,00	0,00	0,00	0,00	3 429 000,00
732	Fiscalité reversée	0,00	0,00	0,00	0,00	0,00	0,00	2 142 808,00
741	D.G.F.	0,00	0,00	0,00	0,00	0,00	0,00	925 000,00
744	FCTVA	0,00	0,00	0,00	0,00	0,00	0,00	10 000,00
747	Participations	0,00	0,00	0,00	0,00	0,00	0,00	84 500,00
748	Autres attributions et participations	0,00	0,00	0,00	0,00	0,00	0,00	227 000,00
752	Revenus des immeubles	0,00	0,00	0,00	0,00	0,00	0,00	17 880,00
758	Produits divers de gestion courante	0,00	0,00	0,00	0,00	0,00	0,00	2 000,00
768	Autres produits financiers	0,00	0,00	0,00	0,00	0,00	0,00	264 586,00

(1) Détailler les comptes à trois chiffres.

IV – ANNEXES	IV
A – PRESENTATION CROISEE – SECTION DE FONCTIONNEMENT – PRESENTATION DETAILLEE	A2.930-5

FONCTION 0-5 – Gestion des fonds européens

Article / compte nature (1)	Libellé	051 FSE	052 FEDER	058 Autres		TOTAL DU CHAPITRE
				0580 FEADER	0581 FEAMP	
DEPENSES		0,00	0,00	0,00	0,00	0,00
RECETTES		0,00	0,00	0,00	0,00	0,00

(1) Détailler les comptes à trois chiffres.

IV – ANNEXES	IV
A – PRESENTATION CROISEE – SECTION DE FONCTIONNEMENT – PRESENTATION DETAILLEE	A2.931

FONCTION 1 – Sécurité

Article / compte nature (1)	Libellé	10 Services communs	11 Police, sécurité, justice	12 Incendie et secours	13 Hygiène et salubrité publique	18 Autres interv. protect. personnes, biens	TOTAL DU CHAPITRE
	DEPENSES						
606	Achats non stockés de matières et fourni	0,00	239 600,00	166 550,00	0,00	852 500,00	1 258 650,00
613	Locations	0,00	7 500,00	0,00	0,00	0,00	7 500,00
615	Entretien et réparations	0,00	150,00	0,00	0,00	820 000,00	820 150,00
618	Divers	0,00	12 250,00	0,00	0,00	0,00	12 250,00
623	Pub., publications, relations publiques	0,00	5 300,00	0,00	0,00	0,00	5 300,00
626	Frais postaux et frais télécommunication	0,00	300,00	0,00	0,00	0,00	300,00
633	Impôts, taxes, versements (autre orga.)	0,00	300,00	500,00	0,00	0,00	800,00
635	Autres impôts, taxes (Admin Impôts)	0,00	3 550,00	0,00	0,00	0,00	3 550,00
641	Rémunérations du personnel	0,00	0,00	0,00	0,00	32 500,00	32 500,00
645	Charges sécurité sociale et prévoyance	0,00	141 200,00	0,00	0,00	0,00	141 200,00
653	Indemnités	0,00	55 300,00	0,00	0,00	0,00	55 300,00
655	Contributions obligatoires	0,00	13 750,00	0,00	0,00	0,00	13 750,00
	RECETTES						
752	Revenus des immeubles	0,00	2 000,00	0,00	0,00	420 000,00	422 000,00
755	Décits et pénalités perçus	0,00	0,00	0,00	0,00	0,00	420 000,00
			2 000,00	0,00	0,00	0,00	2 000,00

(1) Détailler les comptes à trois chiffres.

IV – ANNEXES	IV
A – PRESENTATION CROISEE – SECTION DE FONCTIONNEMENT – PRESENTATION DETAILLEE	A2.932

FONCTION 2 – Enseignement, formation professionnelle et apprentissage

Article / compte nature (1)	Libellé	20 Services communs			21 Enseignement du premier degré			22 Enseignement du second degré			23 Enseignement supérieur	24 Cités scolaires
		201 Services communs	211 Ecoles maternelles	212 Ecoles primaires	213 Classes regroupées	221 Collèges	222 Lycées publics	223 Lycées privés				
	DEPENSES	0,00	375 145,00	126 394,00	0,00	0,00	0,00	0,00	0,00	0,00	0,00	
606	Achats non stockés de matières et fourni	0,00	52 354,00	59 989,00	0,00	0,00	0,00	0,00	0,00	0,00	0,00	
615	Entretien et réparations	0,00	480,00	0,00	0,00	0,00	0,00	0,00	0,00	0,00	0,00	
618	Divers	0,00	0,00	450,00	0,00	0,00	0,00	0,00	0,00	0,00	0,00	
624	Transports biens, transports collectifs	0,00	900,00	9 708,00	0,00	0,00	0,00	0,00	0,00	0,00	0,00	
626	Frais postaux et frais télécommunication	0,00	2 900,00	1 200,00	0,00	0,00	0,00	0,00	0,00	0,00	0,00	
633	Impôts, taxes, versements (autre orga.)	0,00	6 310,00	1 300,00	0,00	0,00	0,00	0,00	0,00	0,00	0,00	
641	Rémunérations du personnel	0,00	217 200,00	36 000,00	0,00	0,00	0,00	0,00	0,00	0,00	0,00	
645	Charges sécurité sociale et prévoyance	0,00	92 300,00	15 800,00	0,00	0,00	0,00	0,00	0,00	0,00	0,00	
657	Charges interven ^t cpt prop. - Subvent ^e	0,00	280,00	1 140,00	0,00	0,00	0,00	0,00	0,00	0,00	0,00	
658	Charges diverses de gestion courante	0,00	2 421,00	807,00	0,00	0,00	0,00	0,00	0,00	0,00	0,00	
	RECETTES	0,00	2 807,29	0,00	0,00	0,00	0,00	0,00	0,00	0,00	0,00	
701	Ventes de produits finis	0,00	1 407,29	0,00	0,00	0,00	0,00	0,00	0,00	0,00	0,00	
752	Revenus des immeubles	0,00	1 400,00	0,00	0,00	0,00	0,00	0,00	0,00	0,00	0,00	

(1) Détailler les comptes à trois chiffres.

IV – ANNEXES	IV
A – PRESENTATION CROISEE – SECTION DE FONCTIONNEMENT – PRESENTATION DETAILLEE	A2.932

FONCTION 2 – Enseignement, formation professionnelle et apprentissage (suite 1)

Article / compte nature (1)	Libellé	25 Formation professionnelle											258 Autres				
		251 Insertion sociale et professionnelle	252 Formation professionnalisante personnes	253 Formation certifiante des personnes	254 Formation des actifs occupés	255 Rémunération des stagiaires	256 CNFPT - Formation des actifs occupés					257 CFNPT et CDG - missions spécifiques		258 Autres			
							2561 Missions statutaires et réglementaires	2562 Développement des compétences	2563 Évolution et transition professionnelle	2564 Organisation des activités pédagogiques	2565 Autres	2571 Concours			2572 Missions administratives		
	DEPENSES	0,00	0,00	0,00	0,00	0,00	0,00	0,00	0,00	0,00	0,00	0,00	0,00	0,00	0,00	0,00	0,00
606	Achats non stockés de matières et fourni	0,00	0,00	0,00	0,00	0,00	0,00	0,00	0,00	0,00	0,00	0,00	0,00	0,00	0,00	0,00	0,00
615	Entretien et réparations	0,00	0,00	0,00	0,00	0,00	0,00	0,00	0,00	0,00	0,00	0,00	0,00	0,00	0,00	0,00	0,00
618	Divers	0,00	0,00	0,00	0,00	0,00	0,00	0,00	0,00	0,00	0,00	0,00	0,00	0,00	0,00	0,00	0,00
624	Transports biens, transports collectifs	0,00	0,00	0,00	0,00	0,00	0,00	0,00	0,00	0,00	0,00	0,00	0,00	0,00	0,00	0,00	0,00
626	Frais postaux et frais télécommunication	0,00	0,00	0,00	0,00	0,00	0,00	0,00	0,00	0,00	0,00	0,00	0,00	0,00	0,00	0,00	0,00
633	Impôts, taxes, versements (autre orga.)	0,00	0,00	0,00	0,00	0,00	0,00	0,00	0,00	0,00	0,00	0,00	0,00	0,00	0,00	0,00	0,00
641	Rémunérations du personnel	0,00	0,00	0,00	0,00	0,00	0,00	0,00	0,00	0,00	0,00	0,00	0,00	0,00	0,00	0,00	0,00
645	Charges sécurité sociale et prévoyance	0,00	0,00	0,00	0,00	0,00	0,00	0,00	0,00	0,00	0,00	0,00	0,00	0,00	0,00	0,00	0,00
657	Charges intervent* cpt prop. - Subvent*	0,00	0,00	0,00	0,00	0,00	0,00	0,00	0,00	0,00	0,00	0,00	0,00	0,00	0,00	0,00	0,00
658	Charges diverses de gestion courante	0,00	0,00	0,00	0,00	0,00	0,00	0,00	0,00	0,00	0,00	0,00	0,00	0,00	0,00	0,00	0,00
	RECETTES	0,00	0,00	0,00	0,00	0,00	0,00	0,00	0,00	0,00	0,00	0,00	0,00	0,00	0,00	0,00	0,00
701	Ventes de produits finis	0,00	0,00	0,00	0,00	0,00	0,00	0,00	0,00	0,00	0,00	0,00	0,00	0,00	0,00	0,00	0,00
752	Revenus des immeubles	0,00	0,00	0,00	0,00	0,00	0,00	0,00	0,00	0,00	0,00	0,00	0,00	0,00	0,00	0,00	0,00

(1) Détailler les comptes à trois chiffres.

IV – ANNEXES		IV
A – PRESENTATION CROISEE – SECTION DE FONCTIONNEMENT – PRESENTATION DETAILLEE		A2.932

FONCTION 2 – Enseignement, formation professionnelle et apprentissage (suite 2)

Article / compte nature (1)	Libellé	26 Apprentissage	27 Formation sanitaire et sociale	28 Autres services périscolaires et annexes				29 Sécurité	TOTAL DU CHAPITRE
				281 Hébergement et restauration scolaires	282 Sport scolaire	283 Médecine scolaire	284 Classes de découverte		
	DEPENSES	0,00	0,00	0,00	0,00	0,00	0,00	0,00	501 539,00
606	Achats non stockés de matières et fourni	0,00	0,00	0,00	0,00	0,00	0,00	0,00	112 343,00
615	Entretien et réparations	0,00	0,00	0,00	0,00	0,00	0,00	0,00	480,00
618	Divers	0,00	0,00	0,00	0,00	0,00	0,00	0,00	450,00
624	Transports biens, transports collectifs	0,00	0,00	0,00	0,00	0,00	0,00	0,00	10 608,00
626	Frais postaux et frais télécommunication	0,00	0,00	0,00	0,00	0,00	0,00	0,00	4 100,00
633	Impôts, taxes, versements (autre orga.)	0,00	0,00	0,00	0,00	0,00	0,00	0,00	7 610,00
641	Rémunérations du personnel	0,00	0,00	0,00	0,00	0,00	0,00	0,00	253 200,00
645	Charges sécurité sociale et prévoyance	0,00	0,00	0,00	0,00	0,00	0,00	0,00	108 100,00
657	Charges intervenant* cpt prop. - Subvent*	0,00	0,00	0,00	0,00	0,00	0,00	0,00	1 420,00
658	Charges diverses de gestion courante	0,00	0,00	0,00	0,00	0,00	0,00	0,00	3 228,00
	RECETTES	0,00	0,00	0,00	0,00	0,00	0,00	0,00	2 807,29
701	Ventes de produits finis	0,00	0,00	0,00	0,00	0,00	0,00	0,00	1 407,29
752	Revenus des immeubles	0,00	0,00	0,00	0,00	0,00	0,00	0,00	1 400,00

(1) Détailler les comptes à trois chiffres.

IV – ANNEXES	IV
A – PRESENTATION CROISEE – SECTION DE FONCTIONNEMENT – PRESENTATION DETAILLEE	A2.933

FONCTION 3 – Culture, vie sociale, jeunesse, sports et loisirs

Article / compte nature (1)	Libellé	30		31							318	
		Services communs		Culture								
	DEPENSES	0,00	0,00	311	312	313	314	315	316	317	318	
604	Achats d'études, prestations de services	0,00	0,00	0,00	0,00	0,00	0,00	0,00	0,00	0,00	0,00	0,00
606	Achats non stockés de matières et fourni	0,00	0,00	0,00	0,00	22 160,00	19 160,00	250,00	0,00	27 000,00	0,00	0,00
611	Contrats de prestations de services	0,00	0,00	0,00	0,00	0,00	3 286,00	0,00	0,00	0,00	0,00	0,00
613	Locations	0,00	0,00	0,00	0,00	0,00	300,00	0,00	0,00	300,00	0,00	0,00
615	Entretien et réparations	0,00	0,00	0,00	0,00	3 500,00	0,00	0,00	0,00	700,00	0,00	0,00
616	Primes d'assurances	0,00	0,00	0,00	0,00	500,00	0,00	0,00	0,00	0,00	0,00	0,00
618	Divers	0,00	0,00	0,00	0,00	4 800,00	11 480,00	0,00	0,00	28 500,00	0,00	0,00
622	Rémunérations intermédiaires, honoraires	0,00	0,00	0,00	0,00	110,00	220,00	0,00	0,00	110,00	0,00	0,00
623	Pub., publications, relations publiques	0,00	0,00	0,00	0,00	1 000,00	4 240,00	0,00	0,00	4 900,00	0,00	0,00
624	Transports biens, transports collectifs	0,00	0,00	0,00	0,00	0,00	0,00	0,00	0,00	0,00	0,00	0,00
625	Déplacements et missions	0,00	0,00	0,00	0,00	500,00	800,00	300,00	0,00	500,00	0,00	0,00
626	Frais postaux et frais télécommunication	0,00	0,00	0,00	0,00	2 500,00	1 100,00	300,00	0,00	0,00	0,00	0,00
627	Services bancaires et assimilés	0,00	0,00	0,00	0,00	0,00	550,00	0,00	0,00	1 000,00	0,00	0,00
628	Divers	0,00	0,00	0,00	0,00	0,00	670,00	400,00	0,00	0,00	0,00	0,00
633	Impôts, taxes, versements (autre orga.)	0,00	0,00	0,00	0,00	5 600,00	2 950,00	1 800,00	0,00	0,00	0,00	0,00
635	Autres impôts, taxes (Admin Impôts)	0,00	0,00	0,00	0,00	0,00	0,00	0,00	0,00	0,00	0,00	0,00
641	Rémunérations du personnel	0,00	0,00	0,00	0,00	196 630,00	139 800,00	44 000,00	0,00	0,00	0,00	0,00
645	Charges sécurité sociale et prévoyance	0,00	0,00	0,00	0,00	89 700,00	59 200,00	20 900,00	0,00	0,00	0,00	0,00
647	Autres charges sociales	0,00	0,00	0,00	0,00	0,00	0,00	0,00	0,00	0,00	0,00	0,00

Article / compte nature (1)	Libellé	30	31							
		Services communs	Culture							
			311	312	313	314	315	316	317	318
			Activités artist.,actions et manif.cult.	Patrimoine	Bibliothèques, médiathèques	Musées	Services d'archives	Théâtres et spectacles vivants	Cinémas et autres salles de spectacles	Archéologie préventive
651	Charges interv. cpt propre - Aides pers.	0,00	0,00	0,00	0,00	120,00	0,00	0,00	0,00	0,00
653	Indemnités	0,00	0,00	0,00	0,00	0,00	0,00	0,00	0,00	0,00
658	Charges diverses de gestion courante	0,00	0,00	600,00	640,00	0,00	0,00	0,00	3 500,00	0,00
661	Charges d'intérêts	0,00	0,00	0,00	0,00	0,00	0,00	0,00	30 389,83	0,00
	RECETTES	0,00	0,00	0,00	5 000,00	16 500,00	0,00	0,00	22 000,00	0,00
641	Rémunérations du personnel	0,00	0,00	0,00	0,00	0,00	0,00	0,00	0,00	0,00
645	Charges sécurité sociale et prévoyance	0,00	0,00	0,00	0,00	0,00	0,00	0,00	0,00	0,00
706	Prestations de services	0,00	0,00	5 000,00	13 500,00	0,00	0,00	0,00	11 000,00	0,00
708	Autres produits	0,00	0,00	0,00	0,00	0,00	0,00	0,00	10 000,00	0,00
731	Fiscalité locale	0,00	0,00	0,00	3 000,00	0,00	0,00	0,00	0,00	0,00
747	Participations	0,00	0,00	0,00	0,00	0,00	0,00	0,00	0,00	0,00
752	Revenus des immeubles	0,00	0,00	0,00	0,00	0,00	0,00	0,00	1 000,00	0,00

(1) Détailler les comptes à trois chiffres.

IV – ANNEXES		IV
A – PRESENTATION CROISEE – SECTION DE FONCTIONNEMENT – PRESENTATION DETAILLEE		A2.933

FONCTION 3 – Culture, vie sociale, jeunesse, sports et loisirs (suite 1)

Article / compte nature (1)	Libellé	32 Sports (autres que scolaires)												
		321 Salles de sport, gymnases	322 Stades	323 Piscines	324 Centres de formation sportifs	325 Autres équipements sportifs ou loisirs	326 Manifestations sportives	327 Soutien aux sportifs			3273 Autres soutiens aux sportifs			
								3271 Soutien aux sportifs de haut niveau	3272 Soutien aux clubs amateurs	3273 Autres soutiens aux sportifs				
	DEPENSES	9 500,00	18 500,00	0,00	0,00	61 450,00	0,00	0,00	0,00	0,00	0,00	0,00	0,00	0,00
604	Achats d'études, prestations de services	0,00	0,00	0,00	0,00	0,00	0,00	0,00	0,00	0,00	0,00	0,00	0,00	0,00
606	Achats non stockés de matières et fourni	9 200,00	3 500,00	0,00	0,00	48 000,00	0,00	0,00	0,00	0,00	0,00	0,00	0,00	0,00
611	Contrats de prestations de services	0,00	0,00	0,00	0,00	0,00	0,00	0,00	0,00	0,00	0,00	0,00	0,00	0,00
613	Locations	0,00	0,00	0,00	0,00	0,00	0,00	0,00	0,00	0,00	0,00	0,00	0,00	0,00
615	Entretien et réparations	0,00	15 000,00	0,00	0,00	0,00	0,00	0,00	0,00	0,00	0,00	0,00	0,00	0,00
616	Primes d'assurances	0,00	0,00	0,00	0,00	0,00	0,00	0,00	0,00	0,00	0,00	0,00	0,00	0,00
618	Divers	0,00	0,00	0,00	0,00	0,00	0,00	0,00	0,00	0,00	0,00	0,00	0,00	0,00
622	Rémunérations intermédiaires, honoraires	0,00	0,00	0,00	0,00	0,00	0,00	0,00	0,00	0,00	0,00	0,00	0,00	0,00
623	Pub., publications, relations publiques	0,00	0,00	0,00	0,00	0,00	0,00	0,00	0,00	0,00	0,00	0,00	0,00	0,00
624	Transports biens, transports collectifs	0,00	0,00	0,00	0,00	0,00	0,00	0,00	0,00	0,00	0,00	0,00	0,00	0,00
625	Déplacements et missions	0,00	0,00	0,00	0,00	0,00	0,00	0,00	0,00	0,00	0,00	0,00	0,00	0,00
626	Frais postaux et frais télécommunication	300,00	0,00	0,00	0,00	300,00	0,00	0,00	0,00	0,00	0,00	0,00	0,00	0,00
627	Services bancaires et assimilés	0,00	0,00	0,00	0,00	0,00	0,00	0,00	0,00	0,00	0,00	0,00	0,00	0,00
628	Divers	0,00	0,00	0,00	0,00	0,00	0,00	0,00	0,00	0,00	0,00	0,00	0,00	0,00
633	Impôts, taxes, versements (autre orga.)	0,00	0,00	0,00	0,00	650,00	0,00	0,00	0,00	0,00	0,00	0,00	0,00	0,00
635	Autres impôts, taxes (Admin Impôts)	0,00	0,00	0,00	0,00	400,00	0,00	0,00	0,00	0,00	0,00	0,00	0,00	0,00
641	Rémunérations du personnel	0,00	0,00	0,00	0,00	8 100,00	0,00	0,00	0,00	0,00	0,00	0,00	0,00	0,00
645	Charges sécurité sociale et prévoyance	0,00	0,00	0,00	0,00	4 000,00	0,00	0,00	0,00	0,00	0,00	0,00	0,00	0,00
647	Autres charges sociales	0,00	0,00	0,00	0,00	0,00	0,00	0,00	0,00	0,00	0,00	0,00	0,00	0,00

Article / compte nature (1)	Libellé	32 Sports (autres que scolaires)										
		321 Salles de sport, gymnases	322 Stades	323 Piscines	324 Centres de formation sportifs	325 Autres équipements sportifs ou loisirs	326 Manifestations sportives	327 Soutien aux sportifs				
								3271 Soutien aux sportifs de haut niveau	3272 Soutien aux clubs amateurs	3273 Autres soutiens aux sportifs		
651	Charges interv. opt propre - Aides pers.	0,00	0,00	0,00	0,00	0,00	0,00	0,00	0,00	0,00	0,00	0,00
653	Indemnités	0,00	0,00	0,00	0,00	0,00	0,00	0,00	0,00	0,00	0,00	0,00
658	Charges diverses de gestion courante	0,00	0,00	0,00	0,00	0,00	0,00	0,00	0,00	0,00	0,00	0,00
661	Charges d'intérêts	0,00	0,00	0,00	0,00	0,00	0,00	0,00	0,00	0,00	0,00	0,00
	RECETTES	0,00	0,00	0,00	0,00	15 000,00	0,00	0,00	0,00	0,00	0,00	0,00
641	Rémunérations du personnel	0,00	0,00	0,00	0,00	0,00	0,00	0,00	0,00	0,00	0,00	0,00
645	Charges sécurité sociale et prévoyance	0,00	0,00	0,00	0,00	0,00	0,00	0,00	0,00	0,00	0,00	0,00
706	Prestations de services	0,00	0,00	0,00	0,00	0,00	0,00	0,00	0,00	0,00	0,00	0,00
708	Autres produits	0,00	0,00	0,00	0,00	0,00	0,00	0,00	0,00	0,00	0,00	0,00
731	Fiscalité locale	0,00	0,00	0,00	0,00	0,00	0,00	0,00	0,00	0,00	0,00	0,00
747	Participations	0,00	0,00	0,00	0,00	0,00	0,00	0,00	0,00	0,00	0,00	0,00
752	Revenus des immeubles	0,00	0,00	0,00	0,00	15 000,00	0,00	0,00	0,00	0,00	0,00	0,00

(1) Détailler les comptes à trois chiffres.

IV – ANNEXES	IV
A – PRESENTATION CROISEE – SECTION DE FONCTIONNEMENT – PRESENTATION DETAILLEE	A2.933

FONCTION 3 – Culture, vie sociale, jeunesse, sports et loisirs (suite 2)

Article / compte nature (1)	Libellé	33 Jeunesse (action socio-éduc.) et loisirs			34 Vie sociale et citoyenne		39 Sécurité	TOTAL DU CHAPITRE
		331 Centres de loisirs	332 Colonies de vacances	338 Autres activités pour les jeunes	341 Egalité entre les femmes et les hommes	348 Autres		
	DEPENSES	0,00	0,00	847 029,00	0,00	0,00	0,00	1 673 444,83
604	Achats d'études, prestations de services	0,00	0,00	558 079,00	0,00	0,00	0,00	558 079,00
606	Achats non stockés de matières et fourni	0,00	0,00	41 590,00	0,00	0,00	0,00	170 860,00
611	Contrats de prestations de services	0,00	0,00	0,00	0,00	0,00	0,00	3 286,00
613	Locations	0,00	0,00	500,00	0,00	0,00	0,00	1 100,00
615	Entretien et réparations	0,00	0,00	0,00	0,00	0,00	0,00	19 200,00
616	Primes d'assurances	0,00	0,00	0,00	0,00	0,00	0,00	500,00
618	Divers	0,00	0,00	23 000,00	0,00	0,00	0,00	67 780,00
622	Rémunérations intermédiaires, honoraires	0,00	0,00	110,00	0,00	0,00	0,00	550,00
623	Pub., publications, relations publiques	0,00	0,00	0,00	0,00	0,00	0,00	10 140,00
624	Transports biens, transports collectifs	0,00	0,00	1 500,00	0,00	0,00	0,00	1 500,00
625	Déplacements et missions	0,00	0,00	0,00	0,00	0,00	0,00	2 100,00
626	Frais postaux et frais télécommunication	0,00	0,00	1 900,00	0,00	0,00	0,00	6 400,00
627	Services bancaires et assimilés	0,00	0,00	0,00	0,00	0,00	0,00	1 550,00
628	Divers	0,00	0,00	0,00	0,00	0,00	0,00	1 070,00
633	Impôts, taxes, versements (autre orga.)	0,00	0,00	3 400,00	0,00	0,00	0,00	14 400,00
635	Autres impôts, taxes (Admin Impôts)	0,00	0,00	0,00	0,00	0,00	0,00	400,00
641	Rémunérations du personnel	0,00	0,00	135 500,00	0,00	0,00	0,00	524 030,00
645	Charges sécurité sociale et prévoyance	0,00	0,00	54 700,00	0,00	0,00	0,00	228 500,00
647	Autres charges sociales	0,00	0,00	15 000,00	0,00	0,00	0,00	15 000,00
651	Charges interv. cpt propre - Aides pers.	0,00	0,00	0,00	0,00	0,00	0,00	120,00
653	Indemnités	0,00	0,00	11 750,00	0,00	0,00	0,00	11 750,00
658	Charges diverses de gestion courante	0,00	0,00	0,00	0,00	0,00	0,00	4 740,00
661	Charges d'intérêts	0,00	0,00	0,00	0,00	0,00	0,00	30 389,83
	RECETTES	0,00	0,00	141 650,00	0,00	0,00	0,00	200 150,00
641	Rémunérations du personnel	0,00	0,00	27 000,00	0,00	0,00	0,00	27 000,00
645	Charges sécurité sociale et prévoyance	0,00	0,00	8 000,00	0,00	0,00	0,00	8 000,00

Article / compte nature (1)	Libellé	33 Jeunesse (action socio-éduc.) et loisirs			34 Vie sociale et citoyenne		39 Sécurité	TOTAL DU CHAPITRE
		331 Centres de loisirs	332 Colonies de vacances	338 Autres activités pour les jeunes	341 Egalité entre les femmes et les hommes	348 Autres		
706	Prestations de services	0,00	0,00	6 000,00	0,00	0,00	0,00	35 500,00
708	Autres produits	0,00	0,00	22 500,00	0,00	0,00	0,00	32 500,00
731	Fiscalité locale	0,00	0,00	0,00	0,00	0,00	0,00	3 000,00
747	Participations	0,00	0,00	30 150,00	0,00	0,00	0,00	30 150,00
752	Revenus des immeubles	0,00	0,00	48 000,00	0,00	0,00	0,00	64 000,00

(1) Détailler les comptes à trois chiffres.

IV – ANNEXES	IV
A – PRESENTATION CROISEE – SECTION DE FONCTIONNEMENT – PRESENTATION DETAILLEE	A2.934

FONCTION 4 – Santé et action sociale (hors APA et RSA/Régularisation de RMI)

Article / compte nature (1)	Libellé	41 Santé					
		410 Services communs	411 PMI et planification familiale	412 Prévention et éducation pour la santé	413 Sécurité alimentaire	414 Dispensaires et autres éts sanitaires	418 Autres actions
	DEPENSES	0,00	0,00	0,00	0,00	0,00	0,00
606	Achats non stockés de matières et fourni	0,00	0,00	0,00	0,00	0,00	0,00
628	Divers	0,00	0,00	0,00	0,00	0,00	0,00
	RECETTES	0,00	0,00	0,00	0,00	0,00	0,00
752	Revenus des immeubles	0,00	0,00	0,00	0,00	0,00	0,00

(1) Détailler les comptes à trois chiffres.

IV – ANNEXES		IV
A – PRESENTATION CROISEE – SECTION DE FONCTIONNEMENT – PRESENTATION DETAILLEE		A2.934

FONCTION 4 – Santé et action sociale (hors APA et RSA/Régularisation de RMI) (suite 1)

Article / compte nature (1)	42 Action sociale									
	420 Services communs	421 Famille et enfance				422 Petite enfance	4228 Autres actions pour la petite enfance			
		4211 Actions en faveur de la maternité	4212 Aides à la famille	4213 Aides sociales à l'enfance	4214 Adolescence			4221 Crèches et garderies	4222 Multi accueil	
	0,00	0,00	0,00	0,00	0,00	0,00	0,00	0,00	0,00	0,00
606	0,00	0,00	0,00	0,00	0,00	0,00	0,00	0,00	0,00	0,00
628	0,00	0,00	0,00	0,00	0,00	0,00	0,00	0,00	0,00	0,00
	0,00	0,00	0,00	0,00	0,00	0,00	0,00	0,00	0,00	0,00
752	0,00	0,00	0,00	0,00	0,00	0,00	0,00	0,00	0,00	0,00

(1) Détailler les comptes à trois chiffres.

IV – ANNEXES		IV
A – PRESENTATION CROISEE – SECTION DE FONCTIONNEMENT – PRESENTATION DETAILLEE		A2.934

FONCTION 4 – Santé et action sociale (hors APA et RSA/Régularisation de RMI) (suite 2)

Article / compte nature (1)	Libellé	42 Action sociale						TOTAL DU CHAPITRE
		423 Personnes âgées		424 Personnes en difficulté	425 Personnes handicapées	428 Autres interventions sociales	TOTAL DU CHAPITRE	
		4231 Forfait autonomie	4232 Autres actions de prévention					
	DEPENSES	0,00	0,00	3 800,00	4 350,00	0,00	0,00	8 150,00
606	Achats non stockés de matières et fourni	0,00	0,00	2 500,00	4 350,00	0,00	0,00	6 850,00
628	Divers	0,00	0,00	1 300,00	0,00	0,00	0,00	1 300,00
	RECETTES	0,00	0,00	0,00	5 000,00	0,00	0,00	5 000,00
752	Revenus des immeubles	0,00	0,00	0,00	5 000,00	0,00	0,00	5 000,00

(1) Détailler les comptes à trois chiffres.

IV – ANNEXES	IV
A – PRESENTATION CROISEE – SECTION DE FONCTIONNEMENT – PRESENTATION DETAILLEE	A2.934-3

FONCTION 4-3 – APA

Article / compte nature (1)	Libellé	430 Services communs	431 APA à domicile	432 APA versée aux bénéf. en établissement	433 APA versée à l'établissement	TOTAL DU CHAPITRE
DEPENSES		0,00	0,00	0,00	0,00	0,00
RECETTES		0,00	0,00	0,00	0,00	0,00

(1) Détailler les comptes à trois chiffres.

IV – ANNEXES	IV
A – PRESENTATION CROISEE – SECTION DE FONCTIONNEMENT – PRESENTATION DETAILLEE	A2.934-4

FONCTION 4-4 – RSA / Régularisation de RMI

Article / compte nature (1)	Libellé	441 Insertion sociale	442 Santé	443 Logement	444 Insertion professionnelle	445 Evaluation des dépenses engagées	446 Dépenses de structure	447 RSA allocations	448 Autres dépenses au titre du RSA	TOTAL DU CHAPITRE
	DEPENSES	0,00	0,00	0,00	0,00	0,00	0,00	0,00	0,00	0,00
	RECETTES	0,00	0,00	0,00	0,00	0,00	0,00	0,00	0,00	0,00

(1) Détailler les comptes à trois chiffres.

IV – ANNEXES	IV
A – PRESENTATION CROISEE – SECTION DE FONCTIONNEMENT – PRESENTATION DETAILLEE	A2.935

FONCTION 5 – Aménagement des territoires et habitat

Article / compte nature (1)	Libellé	50 Services communs		51 Aménagement et services urbains					
		510 Services communs	511 Espaces verts urbains	512 Eclairage public	513 Art public	514 Electrification	515 Opérations d'aménagement	518 Autres actions d'aménagement urbain	
	DEPENSES	0,00	319 300,00	55 000,00	0,00	0,00	0,00	0,00	0,00
606	Achats non stockés de matières et fourni	0,00	44 000,00	55 000,00	0,00	0,00	0,00	0,00	0,00
611	Contrats de prestations de services	0,00	29 000,00	0,00	0,00	0,00	0,00	0,00	0,00
614	Charges locatives et de copropriété	0,00	0,00	0,00	0,00	0,00	0,00	0,00	0,00
624	Transports biens, transports collectifs	0,00	1 600,00	0,00	0,00	0,00	0,00	0,00	0,00
626	Frais postaux et frais télécommunication	0,00	300,00	0,00	0,00	0,00	0,00	0,00	0,00
633	Impôts, taxes, versements (autre orga.)	0,00	4 200,00	0,00	0,00	0,00	0,00	0,00	0,00
635	Autres impôts, taxes (Admin Impôts)	0,00	0,00	0,00	0,00	0,00	0,00	0,00	0,00
641	Rémunérations du personnel	0,00	188 200,00	0,00	0,00	0,00	0,00	0,00	0,00
645	Charges sécurité sociale et prévoyance	0,00	62 000,00	0,00	0,00	0,00	0,00	0,00	0,00
647	Autres charges sociales	0,00	10 000,00	0,00	0,00	0,00	0,00	0,00	0,00
661	Charges d'intérêts	0,00	0,00	0,00	0,00	0,00	0,00	0,00	0,00
	RECETTES	0,00	0,00	0,00	0,00	0,00	0,00	0,00	1 900,00
708	Autres produits	0,00	0,00	0,00	0,00	0,00	0,00	0,00	1 900,00
752	Revenus des immeubles	0,00	0,00	0,00	0,00	0,00	0,00	0,00	0,00
758	Produits divers de gestion courante	0,00	0,00	0,00	0,00	0,00	0,00	0,00	0,00

(1) Détailler les comptes à trois chiffres.

IV – ANNEXES		IV
A – PRESENTATION CROISEE – SECTION DE FONCTIONNEMENT – PRESENTATION DETAILLEE		A2.935

FONCTION 5 – Aménagement des territoires et habitat (suite 1)

Article / compte nature (1)	Libellé	52 Politique de la ville	53 Agglomérations et villes moyennes	54 Espace rural et autres espaces de dév.	55 Habitat (Logement)				
					551 Parc privé de la collectivité	552 Aide au secteur locatif	553 Aide à l'accession à la propriété	554 Aire d'accueil des gens du voyage	555 Logement social
	DEPENSES	0,00	0,00	0,00	116 496,01	0,00	0,00	0,00	0,00
606	Achats non stockés de matières et fourni	0,00		0,00	22 450,00	0,00	0,00	0,00	0,00
611	Contrats de prestations de services	0,00		0,00	0,00	0,00	0,00	0,00	0,00
614	Charges locatives et de copropriété	0,00		0,00	800,00	0,00	0,00	0,00	0,00
624	Transports biens, transports collectifs	0,00		0,00	0,00	0,00	0,00	0,00	0,00
626	Frais postaux et frais télécommunication	0,00		0,00	3 100,00	0,00	0,00	0,00	0,00
633	Impôts, taxes, versements (autre orga.)	0,00		0,00	280,00	0,00	0,00	0,00	0,00
635	Autres impôts, taxes (Admin Impôts)	0,00		0,00	70 700,00	0,00	0,00	0,00	0,00
641	Rémunérations du personnel	0,00		0,00	6 000,00	0,00	0,00	0,00	0,00
645	Charges sécurité sociale et prévoyance	0,00		0,00	3 000,00	0,00	0,00	0,00	0,00
647	Autres charges sociales	0,00		0,00	0,00	0,00	0,00	0,00	0,00
661	Charges d'intérêts	0,00		0,00	10 166,01	0,00	0,00	0,00	0,00
	RECETTES	0,00	0,00	0,00	35 300,00	0,00	0,00	0,00	0,00
708	Autres produits	0,00		0,00	1 300,00	0,00	0,00	0,00	0,00
752	Revenus des immeubles	0,00		0,00	30 500,00	0,00	0,00	0,00	0,00
758	Produits divers de gestion courante	0,00		0,00	3 500,00	0,00	0,00	0,00	0,00

(1) Détailler les comptes à trois chiffres.

IV – ANNEXES	IV
A – PRESENTATION CROISEE – SECTION DE FONCTIONNEMENT – PRESENTATION DETAILLEE	A2.935

FONCTION 5 – Aménagement des territoires et habitat (suite 2)

Article / compte nature (1)	Libellé	56 Actions en faveur du littoral	57 Techno. de l'information et de la comm.	58 Autres actions		59 Sécurité	TOTAL DU CHAPITRE
				581 Réserves Foncières	588 Autres actions d'aménagement		
	DEPENSES						
606	Achats non stockés de matières et fourni	0,00	0,00	0,00	0,00	0,00	491 296,01
611	Contrats de prestations de services	0,00	0,00	0,00	0,00	0,00	121 950,00
614	Charges locatives et de copropriété	0,00	0,00	0,00	0,00	0,00	29 000,00
624	Transports biens, transports collectifs	0,00	0,00	0,00	0,00	0,00	800,00
626	Frais postaux et frais télécommunication	0,00	0,00	0,00	0,00	0,00	1 600,00
633	Impôts, taxes, versements (autre orga.)	0,00	0,00	0,00	0,00	0,00	3 400,00
635	Autres impôts, taxes (Admin Impôts)	0,00	0,00	0,00	0,00	0,00	4 480,00
641	Rémunérations du personnel	0,00	0,00	0,00	0,00	0,00	70 700,00
645	Charges sécurité sociale et prévoyance	0,00	0,00	0,00	0,00	0,00	174 200,00
647	Autres charges sociales	0,00	0,00	0,00	0,00	0,00	65 000,00
661	Charges d'intérêts	0,00	0,00	0,00	0,00	0,00	10 000,00
	RECETTES	0,00	0,00	0,00	0,00	0,00	37 200,00
708	Autres produits	0,00	0,00	0,00	0,00	0,00	3 200,00
752	Revenus des immeubles	0,00	0,00	0,00	0,00	0,00	30 500,00
758	Produits divers de gestion courante	0,00	0,00	0,00	0,00	0,00	3 500,00

(1) Détailler les comptes à trois chiffres.

IV – ANNEXES	IV
A – PRESENTATION CROISEE – SECTION DE FONCTIONNEMENT – PRESENTATION DETAILLEE	A2.936

FONCTION 6 – Action économique

Article / compte nature (1)	Libellé	60 Services communs	61 Interventions économiques transversales	62 Structure d'animation et de dév. éco.	63 Actions sectorielles					
					631 Agriculture, pêche et agro-alimentaire			632 Industrie, commerce et artisanat		633 Développement touristique
					6311 Laboratoire	6312 Marchés alimentaires	6318 Autres	632		
	DEPENSES	0,00	0,00	0,00	0,00	0,00	0,00	0,00	0,00	0,00
606	Achats non stockés de matières et fourni	0,00	0,00	0,00	0,00	0,00	0,00	0,00	0,00	0,00
	RECETTES	0,00	0,00	0,00	0,00	0,00	0,00	0,00	0,00	0,00
731	Fiscalité locale	0,00	0,00	0,00	0,00	0,00	0,00	0,00	0,00	0,00

(1) Détailler les comptes à trois chiffres.

IV – ANNEXES		IV
A – PRESENTATION CROISEE – SECTION DE FONCTIONNEMENT – PRESENTATION DETAILLEE		A2.936

FONCTION 6 – Action économique (suite)

Article / compte nature (1)	Libellé	64 Rayonnement, attractivité du territoire	65 Insertion éco. et éco.sociale, solidaire	66 Maintien et dév. des services publics	67 Recherche et innovation	68 Autres actions	TOTAL DU CHAPITRE
	DEPENSES	500,00	0,00	0,00	0,00	0,00	500,00
606	Achats non stockés de matières et fourni	500,00	0,00	0,00	0,00	0,00	500,00
	RECETTES	6 000,00	0,00	0,00	0,00	0,00	6 000,00
731	Fiscalité locale	6 000,00	0,00	0,00	0,00	0,00	6 000,00

(1) Détailler les comptes à trois chiffres.

IV – ANNEXES	IV
A – PRESENTATION CROISEE – SECTION DE FONCTIONNEMENT – PRESENTATION DETAILLEE	A2.937

FONCTION 7 – Environnement

Article / compte nature (1)	Libellé	70 Services communs		71 Actions transversales	72 Actions déchets et propreté urbaine						
		720 Services communs collecte et propreté			721 Collecte et traitement des déchets		722 Propreté urbaine				
		7211 Actions prévention et sensibilisation	7212 Collecte des déchets		7213 Tri, valorisation, traitement déchets	7221 Actions prévention et sensibilisation	7222 Action propreté urbaine et nettoiement				
		0,00	0,00	0,00	0,00	0,00	0,00	0,00	0,00	0,00	0,00
606	Achats non stockés de matières et fourni	0,00	0,00	0,00	0,00	0,00	0,00	0,00	0,00	0,00	0,00
626	Frais postaux et frais télécommunication	0,00	0,00	0,00	0,00	0,00	0,00	0,00	0,00	0,00	0,00
	RECETTES	0,00	0,00	0,00	0,00	0,00	0,00	0,00	0,00	0,00	0,00
708	Autres produits	0,00	0,00	0,00	0,00	0,00	0,00	0,00	0,00	0,00	0,00

(1) Détailler les comptes à trois chiffres.

IV – ANNEXES		IV
A – PRESENTATION CROISEE – SECTION DE FONCTIONNEMENT – PRESENTATION DETAILLEE		A2.937

FONCTION 7 – Environnement (suite 1)

Article / compte nature (1)	Libellé	73 Actions en matière de gestion des eaux				74 Politique de l'air
		731 Politique de l'eau	732 Eau potable	733 Assainissement	734 Eaux pluviales	
	DEPENSES	0,00	0,00	0,00	0,00	0,00
606	Achats non stockés de matières et fourni	0,00	0,00	0,00	0,00	0,00
626	Frais postaux et frais télécommunication	0,00	0,00	0,00	0,00	0,00
	RECETTES	0,00	0,00	0,00	0,00	0,00
708	Autres produits	0,00	0,00	0,00	0,00	0,00

(1) Détailler les comptes à trois chiffres.

IV – ANNEXES		IV
A – PRESENTATION CROISEE – SECTION DE FONCTIONNEMENT – PRESENTATION DETAILLEE		A2.937

FONCTION 7 – Environnement (suite 2)

Article / compte nature (1)	Libellé	75 Politique de l'énergie				76 Préserv. patrim. naturel./risques techno.	77 Environnement infrastructures transports	78 Autres actions	TOTAL DU CHAPITRE
		751 Réseaux de chaleur et de froid	752 Energie photovoltaïque	753 Energie éolienne	754 Energie hydraulique				
	DEPENSES	0,00	0,00	0,00	0,00	56 600,00	0,00	59 900,00	
606	Achats non stockés de matières et fourni	0,00	0,00	0,00	0,00	56 300,00	0,00	59 600,00	
626	Frais postaux et frais télécommunication	0,00	0,00	0,00	0,00	300,00	0,00	300,00	
	RECETTES	0,00	0,00	0,00	0,00	3 000,00	0,00	3 000,00	
708	Autres produits	0,00	0,00	0,00	0,00	3 000,00	0,00	3 000,00	

(1) Détailler les comptes à trois chiffres.

IV – ANNEXES	IV
A – PRESENTATION CROISEE – SECTION DE FONCTIONNEMENT – PRESENTATION DETAILLEE	A2.938

FONCTION 8 – Transports

Article / compte nature (1)	Libellé	82 Transports publics de voyageurs						828 Autres transports				
		80 Services communs	81 Transports scolaires	820 Services communs	821 Transport sur route	822 Transport ferroviaire	823 Transport fluvial		824 Transport maritime	825 Transport aérien		
	DEPENSES											
606	Achats non stockés de matières et fourni	0,00	0,00	0,00	0,00	0,00	0,00	0,00	0,00	0,00	0,00	0,00
611	Contrats de prestations de services	0,00	0,00	0,00	0,00	0,00	0,00	0,00	0,00	0,00	0,00	0,00
626	Frais postaux et frais télécommunication	0,00	0,00	0,00	0,00	0,00	0,00	0,00	0,00	0,00	0,00	0,00
633	Impôts, taxes, versements (autre orga.)	0,00	0,00	0,00	0,00	0,00	0,00	0,00	0,00	0,00	0,00	0,00
641	Rémunérations du personnel	0,00	0,00	0,00	0,00	0,00	0,00	0,00	0,00	0,00	0,00	0,00
645	Charges sécurité sociale et prévoyance	0,00	0,00	0,00	0,00	0,00	0,00	0,00	0,00	0,00	0,00	0,00
	RECETTES											
708	Autres produits	0,00	0,00	0,00	0,00	0,00	0,00	0,00	0,00	0,00	0,00	0,00
758	Produits divers de gestion courante	0,00	0,00	0,00	0,00	0,00	0,00	0,00	0,00	0,00	0,00	0,00

(1) Détailler les comptes à trois chiffres.

IV – ANNEXES		IV
A – PRESENTATION CROISEE – SECTION DE FONCTIONNEMENT – PRESENTATION DETAILLEE		A2.938

FONCTION 8 – Transports (suite 1)

Article / compte nature (1)	Libellé	83 Transports de marchandises						838 Autres transports
		830 Services communs	831 Fret routier	832 Fret ferroviaire	833 Fret fluvial	834 Fret maritime	835 Fret aérien	
	DEPENSES	0,00	0,00	0,00	0,00	0,00	0,00	0,00
606	Achats non stockés de matières et fourni	0,00	0,00	0,00	0,00	0,00	0,00	0,00
611	Contrats de prestations de services	0,00	0,00	0,00	0,00	0,00	0,00	0,00
626	Frais postaux et frais télécommunication	0,00	0,00	0,00	0,00	0,00	0,00	0,00
633	Impôts, taxes, versements (autre orga.)	0,00	0,00	0,00	0,00	0,00	0,00	0,00
641	Rémunérations du personnel	0,00	0,00	0,00	0,00	0,00	0,00	0,00
645	Charges sécurité sociale et prévoyance	0,00	0,00	0,00	0,00	0,00	0,00	0,00
	RECETTES	0,00	0,00	0,00	0,00	0,00	0,00	0,00
708	Autres produits	0,00	0,00	0,00	0,00	0,00	0,00	0,00
758	Produits divers de gestion courante	0,00	0,00	0,00	0,00	0,00	0,00	0,00

(1) Détailler les comptes à trois chiffres.

IV – ANNEXES		IV
A – PRESENTATION CROISEE – SECTION DE FONCTIONNEMENT – PRESENTATION DETAILLEE		A2.938

FONCTION 8 – Transports (suite 2)

Article / compte nature (1)	Libellé	84 Voirie									
		841 Voirie nationale	842 Voirie régionale	843 Voirie départementale	844 Voirie métropolitaine	845 Voirie communale	846 Viabilité hivernale et aléas climatiques	847 Equipements de voirie	848 Parkings	849 Sécurité routière	
	DEPENSES	0,00	0,00	0,00	0,00	157 650,00	0,00	0,00	0,00	0,00	
606	Achats non stockés de matières et fourni	0,00	0,00	0,00	0,00	10 800,00	0,00	0,00	0,00	0,00	
611	Contrats de prestations de services	0,00	0,00	0,00	0,00	39 000,00	0,00	0,00	0,00	0,00	
626	Frais postaux et frais télécommunication	0,00	0,00	0,00	0,00	300,00	0,00	0,00	0,00	0,00	
633	Impôts, taxes, versements (autre orga.)	0,00	0,00	0,00	0,00	2 050,00	0,00	0,00	0,00	0,00	
641	Rémunérations du personnel	0,00	0,00	0,00	0,00	69 000,00	0,00	0,00	0,00	0,00	
645	Charges sécurité sociale et prévoyance	0,00	0,00	0,00	0,00	36 500,00	0,00	0,00	0,00	0,00	
	RECETTES	0,00	0,00	0,00	0,00	7 000,00	0,00	0,00	0,00	0,00	
708	Autres produits	0,00	0,00	0,00	0,00	4 000,00	0,00	0,00	0,00	0,00	
758	Produits divers de gestion courante	0,00	0,00	0,00	0,00	3 000,00	0,00	0,00	0,00	0,00	

(1) Détailler les comptes à trois chiffres.

IV – ANNEXES		IV
A – PRESENTATION CROISEE – SECTION DE FONCTIONNEMENT – PRESENTATION DETAILLEE		A2.938

FONCTION 8 – Transports (suite 3)

Article / compte nature (1)	Libellé	85 Infrastructures						86 Liaisons multimodales	87 Circulations douces	89 Sécurité	TOTAL DU CHAPITRE
		851 Gares, autres infrastructures routières	852 Gares et autres infrastructures ferrov.	853 Haltes, autres infrastructures fluviales	854 Ports, autres infrastructures portuaires	855 Aéroports et autres infrastructures					
	DEPENSES	0,00	0,00	0,00	0,00	0,00	0,00	0,00	0,00	0,00	157 650,00
606	Achats non stockés de matières et fourni	0,00	0,00	0,00	0,00	0,00	0,00	0,00	0,00	0,00	10 800,00
611	Contrats de prestations de services	0,00	0,00	0,00	0,00	0,00	0,00	0,00	0,00	0,00	39 000,00
626	Frais postaux et frais télécommunication	0,00	0,00	0,00	0,00	0,00	0,00	0,00	0,00	0,00	300,00
633	Impôts, taxes, versements (autre orga.)	0,00	0,00	0,00	0,00	0,00	0,00	0,00	0,00	0,00	2 050,00
641	Rémunérations du personnel	0,00	0,00	0,00	0,00	0,00	0,00	0,00	0,00	0,00	69 000,00
645	Charges sécurité sociale et prévoyance	0,00	0,00	0,00	0,00	0,00	0,00	0,00	0,00	0,00	36 500,00
	RECETTES	0,00	0,00	0,00	0,00	0,00	0,00	0,00	0,00	0,00	7 000,00
708	Autres produits	0,00	0,00	0,00	0,00	0,00	0,00	0,00	0,00	0,00	4 000,00
758	Produits divers de gestion courante	0,00	0,00	0,00	0,00	0,00	0,00	0,00	0,00	0,00	3 000,00

(1) Détailler les comptes à trois chiffres.

IV – ANNEXES

IV

ANNEXES PATRIMONIALES – ETAT DE LA DETTE – DETAIL DES CREDITS DE TRESORERIE

B1.1

B1.1 – DETAIL DES CREDITS DE TRESORERIE (1)

Nature (Pour chaque ligne, indiquer le numéro de contrat)	Date de la décision de réaliser la ligne de trésorerie (2)	Montant maximum autorisé au 01/01/N	Montant des tirages N-1	Montant des remboursements N-1		Encours restant dû au 01/01/N
				Intérêts (3)	Remboursement du tirage	
5191 Avances du Trésor						
5192 Avances de trésorerie						
51931 Lignes de trésorerie						
51932 Lignes de trésorerie liées à un emprunt						
5194 Billets de trésorerie						
5198 Autres crédits de trésorerie						
519 Crédits de trésorerie (Total)		0,00	0,00	0,00	0,00	0,00

(1) Circulaire n° NOR : INTB8900071C du 22/02/1989.

(2) Indiquer la date de la délibération de l'assemblée autorisant la ligne de trésorerie ou la date de la décision de l'ordonnateur de réaliser la ligne de trésorerie sur la base d'un montant maximum autorisé par l'organe délibérant.

(3) Il s'agit des intérêts comptabilisés au compte 6615.

IV – ANNEXES

IV

ANNEXES PATRIMONIALES – ETAT DE LA DETTE – REPARTITION PAR NATURE DE DETTE

B1.2

B1.2 – REPARTITION PAR NATURE DE DETTE (hors 16449 et 166)

Nature (Pour chaque ligne, indiquer le numéro de contrat)	Emprunts et dettes à l'origine du contrat												
	Date de signature	Date d'émission ou date de mobilisation (1)	Date du premier remboursement	Nominal (2)	Type de taux d'intérêt (3)	Index (4)	Taux initial		Devise	Périodicité des remboursements (6)	Profil d'amortissement (7)	Possibilité de remboursement anticipé O/N	Catégorie d'emprunt (8)
							Niveau de taux (5)	Taux actuariel					
163 Emprunts obligataires (Total)				0,00									
164 Emprunts auprès des établissements financiers (Total)				15 780 788,56									
1641 Emprunts en euros (total)				15 780 788,56									
05988668	02/06/2020			1 000 000,00	F		1,040	1,045		T	C	O	A-1
06073042	16/06/2022			500 000,00	F		1,700	1,714		T	C		A-1
10278 03353 00099967210	31/07/2025			1 000 000,00	F		3,500	3,634		T	C		A-1
1U193	01/03/2005			1 300 000,00	F		3,960	3,960		T	C		A-1
1U199	31/12/2006			30 000,00	F		3,850	4,251		A	X Echéance constante		A-1
1U201 CCM	15/10/2009			1 000 000,00	F	EURIBOR	4,300	4,300		T	C		A-1
1U202 CCM GRAND BALLON	27/10/2011			1 000 000,00	F		4,450	4,450		T	C		A-1
1U206	15/11/2018			200 000,00	F		0,720	0,725		T	C		A-1
200000000175582 / 102780336000099967209	23/06/2015			450 000,00	F		1,400	1,400		T	C		A-1
5732606 / 15135	13/05/2019			1 000 000,00	F		1,790	1,803		T	C	O	A-1
MON283118EUR/0302546/001	17/04/2014			460 038,14	F		1,990	2,023		T	X Echéance constante	O	A-1
MON506841EUR	04/01/2016			6 490 750,42	F		3,210	3,459		T	P	O	A-1
MON538955EUR/0540669/001	07/10/2021			650 000,00	F		0,730	0,747		T	X Echéance constante	O	A-1
MON545296EUR/MON546489	24/07/2023			700 000,00	F		4,040	4,040		T	C	O	A-1
1643 Emprunts en devises (total)				0,00									

Nature (Pour chaque ligne, indiquer le numéro de contrat)	Emprunts et dettes à l'origine du contrat												
	Organisme prêteur ou chef de file	Date de signature	Date d'émission ou date de mobilisation (1)	Date du premier remboursement	Nominal (2)	Type de taux d'intérêt (3)	Index (4)	Taux initial		Périodicité des remboursements (6)	Profil d'amortissement (7)	Possibilité de remboursement anticipé O/N	Catégorie d'emprunt (8)
								Niveau de taux (5)	Taux actuariel				
16441 Emprunts assortis d'une option de tirage sur ligne de trésorerie (total)					0,00								
165 Dépôts et cautionnements reçus (Total)					0,00								
167 Emprunts et dettes assortis de conditions particulières (Total)					0,00								
1671 Avances consolidées du Trésor (total)					0,00								
1672 Emprunts sur comptes spéciaux du Trésor (total)					0,00								
1675 Dettes afférentes aux marchés publics de travaux et aux marchés de partenariat (total)					0,00								
1676 Dettes envers locataires-acquéreurs (total)					0,00								
1678 Autres emprunts et dettes (total)					0,00								
168 Emprunts et dettes assimilés (Total)					0,00								
1681 Autres emprunts (total) (9)					0,00								
1682 Bons à moyen terme négociables (total)					0,00								
1687 Autres dettes (total)					0,00								
Total général					15 780 788,56								

(1) Si un emprunt donne lieu à plusieurs mobilisations, indiquer la date de la première mobilisation.

VILLE DE SOULTZ - VILLE DE SOULTZ - BP (projet de budget) - 2026

- (2) Nominal : montant emprunté à l'origine.
- (3) Type de taux d'intérêt : F : fixe ; V : variable simple ; C : complexe ; R : préfixé (c'est-à-dire un taux variable qui n'est pas seulement défini comme la simple addition d'un taux usuel de référence et d'une marge exprimée en point de pourcentage).
- (4) Mentionner le ou les types d'index (ex : Euribor 3 mois).
- (5) Indiquer le niveau de taux à l'origine du contrat.
- (6) Indiquer la périodicité des remboursements : A : annuelle , B : bimestrielle, T : trimestrielle, X autre.
- (7) Indiquer C pour amortissement constant, P pour amortissement progressif, F pour *in fine*, X pour autres à préciser.
- (8) Catégorie d'emprunt à l'origine. Exemple A-1 (cf. la classification des emprunts suivant la typologie de la circulaire IOCB1015077C du 25 juin 2010 sur les produits financiers offerts aux collectivités territoriales).
- (9) Y compris les avances remboursables consenties au titre de l'article 25 de la loi n°2020-935 du 30 juillet 2020 de finances rectificative pour 2020, portant attribution des avances remboursables sur les recettes fiscales prévues aux articles 1594 A et 1595 du code général des impôts

IV – ANNEXES

IV

ANNEXES PATRIMONIALES – ETAT DE LA DETTE – REPARTITION PAR NATURE DE DETTE

B1.2

B1.2 – REPARTITION PAR NATURE DE DETTE (hors 16449 et 166) (suite)

Nature (Pour chaque ligne, indiquer le numéro de contrat)	Couverture ? O/N (11)	Montant couvert	Catégorie d'emprunt après couverture éventuelle (12)	Capital restant dû au 01/01/N	Durée résiduelle (en années)	Taux d'intérêt			Annuité de l'exercice				ICNE de l'exercice	
						Type de taux (13)	Index (14)	Niveau de taux d'intérêt à la date de vote du budget (15)	Capital	Charges d'intérêt (16)	Intérêts perçus (le cas échéant) (17)	0,00		0,00
163 Emprunts obligataires (Total)		0,00		0,00					0,00	0,00	0,00	0,00	0,00	
164 Emprunts auprès des établissements financiers (Total)		0,00		7 224 946,84					971 380,39	192 479,61	0,00	0,00	27 946,98	
1641 Emprunts en euros (total)		0,00		7 224 946,84					971 380,39	192 479,61	0,00	0,00	27 946,98	
05988668		0,00	A-1	666 666,60	9,75	F	1,045	66 666,68	6 673,33	0,00	0,00	0,00	1 525,33	
06073042		0,00	A-1	400 000,04	11,75	F	1,714	33 333,32	6 587,50	0,00	0,00	0,00	1 281,29	
10278 03353 0009967210		0,00	A-1	983 333,33	14,50	F	3,634	66 666,68	33 541,67	0,00	0,00	0,00	5 347,22	
1U193		0,00	A-1	221 000,00	4,17	F	3,960	52 000,00	8 088,08	0,00	0,00	0,00	557,70	
1U199		0,00	A-1	2 039,10	0,17	F	4,251	2 039,10	78,51	0,00	0,00	0,00	0,00	
1U201 CCM		0,00	A-1	187 500,00	3,67	F	4,300	50 000,00	7 256,26	0,00	0,00	0,00	16,42	
1U202 CCM GRAND BALLON		0,00	A-1	300 000,00	5,75	F	4,450	50 000,00	12 515,63	0,00	0,00	0,00	1 874,32	
1U206		0,00	A-1	25 000,00	0,83	F	0,725	25 000,00	112,50	0,00	0,00	0,00	0,00	
200000000175582 /		0,00	A-1	135 000,00	4,42	F	1,400	30 000,00	1 732,50	0,00	0,00	0,00	0,00	
10278033600099967209		0,00	A-1	675 000,00	13,42	F	1,803	50 000,00	11 746,88	0,00	0,00	0,00	31,08	
5732606 / 15135		0,00	A-1	9 390,27	0,17	F	2,023	9 390,27	46,72	0,00	0,00	0,00	0,00	
MON283118EUR0302546/001		0,00	A-1	2 529 791,65	8,33	F	3,459	447 243,23	76 883,53	0,00	0,00	0,00	11 389,23	
MON506841EUR		0,00	A-1	483 559,21	10,92	F	0,747	42 374,43	3 414,17	0,00	0,00	0,00	268,39	
MON538955EUR/0540689/001		0,00	A-1	606 666,64	12,75	F	4,040	46 666,68	23 802,33	0,00	0,00	0,00	5 656,00	
MON545296EUR/MON546489		0,00	A-1	0,00		F		0,00	0,00	0,00	0,00	0,00	0,00	
1643 Emprunts en devises (total)		0,00		0,00				0,00	0,00	0,00	0,00	0,00	0,00	
16441 Emprunts assortis d'une option de tirage sur ligne de trésorerie (total) (10)		0,00		0,00				0,00	0,00	0,00	0,00	0,00	0,00	
165 Dépôts et cautionnements reçus (Total)		0,00		0,00				0,00	0,00	0,00	0,00	0,00	0,00	

VILLE DE SOULTZ - VILLE DE SOULTZ - BP (projet de budget) - 2026

Nature (Pour chaque ligne, indiquer le numéro de contrat)	Emprunts et dettes au 01/01/N										ICNE de l'exercice	
	Couverture ? O/N (11)	Montant couvert	Catégorie d'emprunt après couverture éventuelle (12)	Capital restant dû au 01/01/N	Durée résiduelle (en années)	Taux d'intérêt			Annuité de l'exercice			
						Type de taux (13)	Index (14)	Niveau de taux d'intérêt à la date de vote du budget (15)	Capital	Charges d'intérêt (16)		Intérêts perçus (le cas échéant) (17)
167 Emprunts et dettes assortis de conditions particulières (Total)		0,00		0,00					0,00	0,00	0,00	0,00
1671 Avances consolidées du Trésor (total)		0,00		0,00					0,00	0,00	0,00	0,00
1672 Emprunts sur comptes spéciaux (total)		0,00		0,00					0,00	0,00	0,00	0,00
1675 Dettes afférentes aux marchés publics de travaux et de partenariat (total)		0,00		0,00					0,00	0,00	0,00	0,00
1676 Dettes envers locataires-acquéreurs (total)		0,00		0,00					0,00	0,00	0,00	0,00
1678 Autres emprunts et dettes (total)		0,00		0,00					0,00	0,00	0,00	0,00
168 Emprunts et dettes assimilés (Total)		0,00		0,00					0,00	0,00	0,00	0,00
1681 Autres emprunts (total)		0,00		0,00					0,00	0,00	0,00	0,00
1682 Bons à moyen terme négociables (total)		0,00		0,00					0,00	0,00	0,00	0,00
1687 Autres dettes (total)		0,00		0,00					0,00	0,00	0,00	0,00
Total général		0,00		7 224 946,84					971 380,39	192 479,61	0,00	27 946,98

(10) S'agissant des emprunts assortis d'une ligne de trésorerie, il faut faire ressortir le remboursement du capital de la dette prévue pour l'exercice correspondant au véritable endettement.

(11) Si l'emprunt est soumis à couverture, il convient de compléter le tableau « détail des opérations de couverture ».

(12) Catégorie d'emprunt. Exemple A-1 (cf. la classification des emprunts suivant la typologie de la circulaire IOCB1015077C du 25 juin 2010 sur les produits financiers offerts aux collectivités territoriales).

(13) Type de taux d'intérêt après opérations de couverture : F : fixe ; V : variable simple ; C : complexe (c'est-à-dire un taux variable qui n'est pas seulement défini comme la simple addition d'un taux usuel de référence et d'une marge exprimée en point de pourcentage).

(14) Mentionner l'index en cours au 01/01/N après opérations de couverture.

(15) Taux après opérations de couverture éventuelles. Pour les emprunts à taux variable, indiquer le niveau à la date de vote du budget.

(16) Il s'agit des intérêts dus au titre du contrat initial et comptabilisés à l'article 66111 « Intérêts réglés à l'échéance » (intérêts décaissés) et intérêts éventuels dus au titre du contrat d'échange éventuel et comptabilisés à l'article 668.

(17) Indiquer les intérêts éventuellement reçus au titre du contrat d'échange éventuel et comptabilisés au 768.

IV – ANNEXES		IV
ANNEXES PATRIMONIALES – ETAT DE LA DETTE – REPARTITION DES EMPRUNTS PAR STRUCTURE DE TAUX		B1.3

B1.3 – REPARTITION DES EMPRUNTS PAR STRUCTURE DE TAUX (HORS A1)

Emprunts ventilés par structure de taux selon le risque le plus élevé (Pour chaque ligne, indiquer le numéro de contrat) (1)	Organisme prêteur ou chef de file	Nominal (2)	Capital restant dû au 01/01/N (3)	Type d'indices (4)	Durée du contrat	Dates des périodes bonifiées	Taux minimal (5)	Taux maximal (6)	Coût de sortie (7)	Taux maximal après couverture éventuelle (8)	Niveau du taux à la date de vote du budget (9)	Intérêts à payer au cours de l'exercice (10)	Intérêts à percevoir au cours de l'exercice (le cas échéant) (11)	% par type de taux selon le capital restant dû
Exchange de taux, taux variable simple plafonné (cap) ou encadré (tunnel) (A)														
TOTAL (A)		0,00	0,00						0,00			0,00	0,00	0,00
Barrière simple (B)														
TOTAL (B)		0,00	0,00						0,00			0,00	0,00	0,00
Option d'échange (C)														
TOTAL (C)		0,00	0,00						0,00			0,00	0,00	0,00
Multiplicateur jusqu'à 3 ou multiplicateur jusqu'à 5 capé (D)														
TOTAL (D)		0,00	0,00						0,00			0,00	0,00	0,00
Multiplicateur jusqu'à 5 (E)														
TOTAL (E)		0,00	0,00						0,00			0,00	0,00	0,00
Autres types de structures (F)														
TOTAL (F)		0,00	0,00						0,00			0,00	0,00	0,00
TOTAL GENERAL		0,00	0,00						0,00			0,00	0,00	0,00

(1) Répartir les emprunts selon le type de structure de taux (de A à F selon la classification de la charte de bonne conduite) en fonction du risque le plus élevé à couvrir sur toute la durée de vie du contrat de prêt et après opérations de couverture éventuelles.

(2) Nominal : montant emprunté à l'origine. En cas de couverture partielle d'un emprunt, indiquer séparément sur deux lignes la part du nominal couvert et la part non couverte.

(3) En cas de couverture partielle d'un emprunt, indiquer séparément sur deux lignes la part du capital restant dû couvert et la part non couverte.

(4) Indiquer la classification de l'indice sous-jacent suivant la typologie de la circulaire du 25 juin 2010 sur les produits financiers (de 1 à 6). 1 : Indice zone euro / 2 : Indices inflation française ou zone euro ou écart entre ces indices / 3 : Ecart indice zone euro / 4 : Indices hors zone euro ou écart d'indices dont l'un est hors zone euro / 5 : écarts d'indices hors zone euro / 6 : autres indices.

(5) Taux hors opération de couverture. Indiquer le montant, l'index ou la formule correspondant au taux minimal du contrat de prêt sur toute la durée du contrat.

(6) Taux hors opération de couverture. Indiquer le montant, l'index ou la formule correspondant au taux maximal du contrat de prêt sur toute la durée du contrat.

(7) Coût de sortie : indiquer le montant de l'indemnité contractuelle de remboursement définitif de l'emprunt au 01/01/N ou le cas échéant, à la prochaine date d'échéance.

(8) Montant, index ou formule.

(9) Indiquer le niveau de taux après opérations de couverture éventuelles. Pour les emprunts à taux variables, indiquer le niveau du taux à la date de vote du budget.

(10) Indiquer les intérêts à payer au titre du contrat initial et comptabilisés à l'article 66111 et des intérêts éventuels à payer au titre du contrat d'échange et comptabilisés à l'article 668.

(11) Indiquer les intérêts à percevoir au titre du contrat d'échange et comptabilisés au 768.

IV – ANNEXES

IV

ANNEXES PATRIMONIALES – ETAT DE LA DETTE – TYPOLOGIE DE LA REPARTITION DE L'ENCOURS

B1.4

B1.4 – TYPOLOGIE DE LA REPARTITION DE L'ENCOURS (1)

Structure	Indices sous-jacents	(1) Indices zone euro	(2) Indices inflation française ou zone euro ou écart entre ces indices	(3) Ecart de l'indice zone euro	(4) Indices hors zone euro et écarts d'indices dont l'un est un indice hors zone euro	(5) Ecart de l'indice hors zone euro	(6) Autres indices
(A) Taux fixe simple, Taux variable simple, Echange de taux fixe contre taux variable ou inversement. Echange de taux structuré contre taux variable ou taux fixe (sens unique), Taux variable simple plafonné (cap) ou encadré (tunnel)	Nombre de produits	14	0	0	0	0	
	% de l'encours	100,01	0,00	0,00	0,00	0,00	
	Montant en euros	7 224 946,84	0,00	0,00	0,00	0,00	
(B) Barrière simple, Pas d'effet de levier	Nombre de produits	0	0	0	0	0	
	% de l'encours	0,00	0,00	0,00	0,00	0,00	
	Montant en euros	0,00	0,00	0,00	0,00	0,00	
(C) Option d'échange (swaption)	Nombre de produits	0	0	0	0	0	
	% de l'encours	0,00	0,00	0,00	0,00	0,00	
	Montant en euros	0,00	0,00	0,00	0,00	0,00	
(D) Multiplicateur jusqu'à 3 ; multiplicateur jusqu'à 5 capé	Nombre de produits	0	0	0	0	0	
	% de l'encours	0,00	0,00	0,00	0,00	0,00	
	Montant en euros	0,00	0,00	0,00	0,00	0,00	
(E) Multiplicateur jusqu'à 5	Nombre de produits	0	0	0	0	0	
	% de l'encours	0,00	0,00	0,00	0,00	0,00	
	Montant en euros	0,00	0,00	0,00	0,00	0,00	
(F) Autres types de structures	Nombre de produits						0
	% de l'encours						0,00
	Montant en euros						0,00

(1) Cette annexe retrace le stock de dette au 01/01/N après opérations de couverture éventuelles.

IV – ANNEXES

IV

ANNEXES PATRIMONIALES – ETAT DE LA DETTE – DETAIL DES OPERATIONS DE COUVERTURE

B1.5

B1.5 – DETAIL DES OPERATIONS DE COUVERTURE (1)

Instruments de couverture (Pour chaque ligne, indiquer le numéro de contrat)	Emprunt couvert				Instrument de couverture								
	Référence de l'emprunt couvert	Capital restant dû au 01/01/N	Date de fin du contrat	Organisme co-contractant	Type de couverture (3)	Nature de la couverture (change ou taux)	Notionnel de l'instrument de couverture	Date de début du contrat	Date de fin du contrat	Périodicité de règlement des intérêts (4)	Montant des commissions diverses	Primes éventuelles	
												Primes payées pour l'achat d'option	Primes reçues pour la vente d'option
Taux fixe (total)		0,00					0,00				0,00	0,00	0,00
Taux variable simple (total)		0,00					0,00				0,00	0,00	0,00
Taux complexe (total) (2)		0,00					0,00				0,00	0,00	0,00
Total		0,00					0,00				0,00	0,00	0,00

(1) Si un instrument couvre plusieurs emprunts, distinguer une ligne par emprunt couvert.

(2) Il s'agit d'un taux variable qui n'est pas défini comme la simple addition d'un taux usuel de référence et d'une marge exprimée en point de pourcentage.

(3) Indiquer s'il s'agit d'un *swap*, d'une option (*cap*, *floor*, *tunnel*, *swaption*).

(4) Indiquer la périodicité de règlement des intérêts : A : annuelle, M : mensuelle, B : bimestrielle, S : semestrielle, T : trimestrielle, X : autre.

IV – ANNEXES	IV
ANNEXES PATRIMONIALES – ETAT DE LA DETTE – DETAIL DES OPERATIONS DE COUVERTURE	B1.5

B1.5 – DETAIL DES OPERATIONS DE COUVERTURE (1) (suite)

Instruments de couverture (Pour chaque ligne, indiquer le numéro de contrat)	Effet de l'instrument de couverture						Catégorie d'emprunt (8)				
	Référence de l'emprunt couvert		Taux payé		Taux reçu (7)		Produits c/768	Charges c/668	Produits c/768	Avant opération de couverture	Après opération de couverture
	Index (5)	Niveau de taux (6)	Index	Niveau de taux	Index	Niveau de taux					
Taux fixe (total)								0,00	0,00		
Taux variable simple (total)								0,00	0,00		
Taux complexe (total) (2)								0,00	0,00		
Total								0,00	0,00		

(5) Indiquer l'index utilisé ou la formule de taux.

(6) Pour les emprunts à taux variable, indiquer le niveau à la date de vote du budget.

(7) A compléter si l'instrument de couverture est un swap.

(8) Catégorie d'emprunt. Exemple A-1 (cf. la classification des emprunts suivant la typologie de la circulaire IOCB1015077C du 25 juin 2010 sur les produits financiers offerts aux collectivités territoriales).

IV – ANNEXES	IV
ANNEXES PATRIMONIALES – ETAT DE LA DETTE – DETTE POUR FINANCER L'EMPRUNT D'UN AUTRE ORGANISME	B1.6

B1.6 – DETTE POUR FINANCER L'EMPRUNT D'UN AUTRE ORGANISME (1)

REPARTITION PAR PRÊTEUR	Dette en capital à l'origine (2)	Dette en capital au 01/01/N	Annuité à payer au cours de l'exercice	Dont	
				Intérêts (3)	Capital
TOTAL	0,00	0,00	0,00	0,00	0,00
Autrès des organismes de droit privé	0,00	0,00	0,00	0,00	0,00
Autrès des organismes de droit public	0,00	0,00	0,00	0,00	0,00
Dettes provenant d'émissions obligataires (ex : émissions publiques ou privées)	0,00	0,00	0,00	0,00	0,00

(1) Il s'agit des cas où une collectivité ou un établissement public accepte de prendre en charge l'emprunt au profit d'un autre organisme sans qu'il y ait pour autant transfert du contrat.

(2) La dette en capital à l'origine correspond à la part de dette prise en charge par la collectivité.

(3) Il s'agit des intérêts dus au titre du contrat initial et comptabilisés à l'article 66111 et des intérêts éventuels dus au titre du contrat d'échange et comptabilisés à l'article 668.

IV – ANNEXES	IV
ANNEXES PATRIMONIALES – ETAT DE LA DETTE – AUTRES DETTES	B1.7

B1.7 – AUTRES DETTES

(Issues des engagements juridiques pris autres que ceux destinés à financer la prise en charge d'un emprunt)

LIBELLES	Montant initial de la dette	Dépenses de l'exercice	Dette restante

IV – ANNEXES

IV

ANNEXES PATRIMONIALES – METHODES UTILISEES POUR LES AMORTISSEMENTS

B2

METHODES UTILISEES POUR LES AMORTISSEMENTS

Procédure d'amortissement (linéaire, dégressif, variable)	CHOIX DE L'ASSEMBLEE	Délégation du	
€	Biens de faible valeur- Seuil unitaire en deçà duquel les immobilisations de peu de valeur s'amortissent sur un an :		
	Catégories de biens amortis	Durée (en années)	
L	Agencement et et aménagt bâtiment, instal élec et téléphonie	15	05/04/2023
L	Appareil de levage, ascenseur	20	05/04/2023
L	Autres agencements et aménagements de terrains	10	05/04/2023
L	Bâiment léger, abri	10	05/04/2023
L	Camion et véhicule industriel	7	05/04/2023
L	Coffre fort	20	05/04/2023
L	Equipement des cuisines	10	05/04/2023
L	Equipement garage et ateliers	10	05/04/2023
L	Equipement sportif	15	05/04/2023
L	Installation de voirie	20	05/04/2023
L	Installation et appareil de chauffage	10	05/04/2023
L	Logiciel	2	05/04/2023
L	Matériel classique	6	05/04/2023
L	Materiel de bureau électrique et électronique	5	05/04/2023
L	Matériel informatique	3	05/04/2023
L	Mobilier	10	05/04/2023
L	Plantation	15	05/04/2023
L	Voiture	7	05/04/2023

IV – ANNEXES

ANNEXES PATRIMONIALES – ETAT DES PROVISIONS CONSTITUEES AU 01/01/N

IV

B3.1

PROVISIONS CONSTITUEES AU 01/01/N

Nature de la provision	Montant de la provision de l'exercice (1) A	Date de constitution de la provision	Montant des provisions constituées au 01/01/N B	Montant total des provisions constituées C = A + B	Montant des reprises de l'exercice D	SOLDE E = C - D
PROVISIONS SEMI-BUDGETAIRES (2)						
Provisions pour risques et charges (3)	0,00		73 500,00	73 500,00	0,00	73 500,00
Provisions pour litiges	0,00		0,00	0,00	0,00	0,00
Provisions pour pertes de change	0,00		0,00	0,00	0,00	0,00
Provisions pour gros entretiens ou grandes révisions	0,00		0,00	0,00	0,00	0,00
Provisions pour garanties d'emprunt	0,00		0,00	0,00	0,00	0,00
Autres provisions pour risques	0,00		73 500,00	73 500,00	0,00	73 500,00
Emprunts en Francs Suisses ou indexés sur CHF	0,00	31/12/2013	10 000,00	10 000,00	0,00	10 000,00
Provisions pour risques de fonctionnement	0,00	31/12/2019	21 000,00	21 000,00	0,00	21 000,00
Provisions pour risques et charges de fonctionnement	0,00	31/12/2019	21 000,00	21 000,00	0,00	21 000,00
Provisions pour risques et charges de fonctionnement	0,00	30/06/2020	21 500,00	21 500,00	0,00	21 500,00
Dépréciations (3)	0,00		1 800,00	1 800,00	0,00	1 800,00
- des immobilisations	0,00		1 800,00	1 800,00	0,00	1 800,00
Dépréciation des actifs circulants	0,00	31/12/2014	1 800,00	1 800,00	0,00	1 800,00
- des stocks et encours	0,00		0,00	0,00	0,00	0,00
- des comptes de tiers	0,00		0,00	0,00	0,00	0,00
- des comptes financiers	0,00		0,00	0,00	0,00	0,00
Total des provisions semi-budgétaires	0,00		75 300,00	75 300,00	0,00	75 300,00

PROVISIONS BUDGETAIRES (2)

Provisions pour risques et charges (3)	0,00		0,00	0,00	0,00	0,00
Provisions pour litiges	0,00		0,00	0,00	0,00	0,00
Provisions pour pertes de change	0,00		0,00	0,00	0,00	0,00
Provisions pour gros entretiens ou grandes révisions	0,00		0,00	0,00	0,00	0,00
Provisions pour garanties d'emprunt	0,00		0,00	0,00	0,00	0,00
Autres provisions pour risques	0,00		0,00	0,00	0,00	0,00
Dépréciations (3)	0,00		0,00	0,00	0,00	0,00

Nature de la provision	Montant de la provision de l'exercice (1) A	Date de constitution de la provision	Montant des provisions constituées au 01/01/N B	Montant total des provisions constituées C = A + B	Montant des reprises de l'exercice D	SOLDE E = C - D
- des immobilisations	0,00		0,00	0,00	0,00	0,00
- des stocks et encours	0,00		0,00	0,00	0,00	0,00
- des comptes de tiers	0,00		0,00	0,00	0,00	0,00
- des comptes financiers	0,00		0,00	0,00	0,00	0,00
Total des provisions budgétaires	0,00		0,00	0,00	0,00	0,00
TOTAL PROVISIONS	0,00		75 300,00	75 300,00	0,00	75 300,00

(1) Provision nouvelle ou abondement d'une provision déjà constituée.

(2) A, renseigner selon que la collectivité applique le régime des provisions semi-budgétaires ou budgétaires, conformément aux dispositions législatives et réglementaires afférentes.

(3) Indiquer l'objet de la provision (exemples : provision pour litiges au titre du procès, provisions pour dépréciation des immobilisations de l'équipement).

IV – ANNEXES		IV
ANNEXES PATRIMONIALES – ETALEMENT DES PROVISIONS		B3.2

B3.2 – ETALEMENT DES PROVISIONS (1)

Nature de la provision	Objet	Montant total de la provision à constituer	Durée	Montant des provisions constituées au 01/01/N	Provision constituée au titre de l'exercice	Montant restant à provisionner

(1) Il s'agit des provisions figurant dans le tableau précédent « Etat des provisions » qui font l'objet d'un étalement, conformément aux dispositions législatives et réglementaires applicables à la collectivité.

IV – ANNEXES		IV
ANNEXES PATRIMONIALES – ETAT DES CHARGES TRANSFEREES		B4

ETAT DES CHARGES TRANSFEREES

Exercice	Nature de la dépense transférée	Durée de l'étalement (en mois)	Date de la délibération	Montant de la dépense transférée au compte 481 (I)	Montant amorti au titre des exercices précédents (II)	Montant de la dotation aux amortissements de l'exercice (c/6812) (III)	Solde (1)
	TOTAL			0,00	0,00	0,00	0,00

(1) Correspond au montant de la charge restant à amortir = I – (II + III).

Exercice	Nature de la dépense transférée	Durée de l'étalement (en mois)	Date de la délibération	Montant de la dépense transférée au compte 481 (I)	Montant amorti au titre des exercices précédents (II)	Montant de la dotation aux amortissements de l'exercice (c/6862) (III)	Solde (1)
2016	Renégociation emprunt structure	14	22/12/2015	4 463 916,00	3 507 362,64	318 851,15	637 702,21
	TOTAL			4 463 916,00	3 507 362,64	318 851,15	637 702,21

(1) Correspond au montant de la charge restant à amortir = I – (II + III).

IV – ANNEXES

IV

ANNEXES PATRIMONIALES – DETAIL DES OPERATIONS POUR COMPTE DE TIERS

B5

CHAPITRE D'OPERATIONS POUR COMPTE DE TIERS (Détail) (1)

N° opération : 45803	Intitulé de l'opération : RUE JEAN JAURES CD68			Date de la délibération :	
	Pour mémoire réalisations cumulées au 01/01/N (2)	RAR N-1 (3)	Nouveaux crédits votés	Total (4)	
	68 908,50	0,00	0,00	0,00	0,00
DEPENSES (a)					
458103 Ordre mixte dépense (5)	68 908,50	0,00	0,00	0,00	0,00
040 Travaux réalisés par le personnel du mandataire (contrepartie 791)	0,00	0,00	0,00	0,00	0,00
041 Opérations d'ordre à l'intérieur de la section	0,00	0,00	0,00	0,00	0,00
Annulations sur dépenses (c) (6)	0,00	0,00	0,00	0,00	0,00
Dépenses nettes (a - c)	68 908,50	0,00	0,00	0,00	0,00
	68 908,50	0,00	0,00	0,00	0,00
RECETTES (b)					
458203 Financement par le mandant et par d'autres tiers (7)	0,00	0,00	0,00	0,00	0,00
040 Financement par le mandataire (contrepartie 6742)	68 908,50	0,00	0,00	0,00	0,00
041 Financement par emprunt à la charge du tiers (contrepartie 2763)	0,00	0,00	0,00	0,00	0,00
Annulations sur recettes (d) (6)	0,00	0,00	0,00	0,00	0,00
Recettes nettes (b - d)	68 908,50	0,00	0,00	0,00	0,00

N° opération : 45804	Intitulé de l'opération : PLACE DE LA REPUBLIQUE			Date de la délibération :	
	Pour mémoire réalisations cumulées au 01/01/N (2)	RAR N-1 (3)	Nouveaux crédits votés	Total (4)	
	137 690,40	0,00	0,00	0,00	0,00
DEPENSES (a)					
458104 Dépenses nouvelles (5)	137 690,40	0,00	0,00	0,00	0,00
040 Travaux réalisés par le personnel du mandataire (contrepartie 791)	0,00	0,00	0,00	0,00	0,00
041 Opérations d'ordre à l'intérieur de la section	0,00	0,00	0,00	0,00	0,00
Annulations sur dépenses (c) (6)	0,00	0,00	0,00	0,00	0,00
Dépenses nettes (a - c)	137 690,40	0,00	0,00	0,00	0,00
	137 690,40	0,00	0,00	0,00	0,00
RECETTES (b)					
458204 Financement par le mandant et par d'autres tiers (7)	137 690,40	0,00	0,00	0,00	0,00
040 Financement par le mandataire (contrepartie 6742)	0,00	0,00	0,00	0,00	0,00
041 Financement par emprunt à la charge du tiers (contrepartie 2763)	0,00	0,00	0,00	0,00	0,00
Annulations sur recettes (d) (6)	0,00	0,00	0,00	0,00	0,00

N° opération : 45804		Intitulé de l'opération : PLACE DE LA REPUBLIQUE		Date de la délibération :	
	Pour mémoire réalisations cumulées au 01/01/N (2)	RAR N-1 (3)	Nouveaux crédits votés	Total (4)	
Recettes nettes (b - d)	137 690,40	0,00	0,00	0,00	0,00

N° opération : 45805		Intitulé de l'opération : Travaux d'aménagement rue du Viel Armand RD 4bis		Date de la délibération :	
	Pour mémoire réalisations cumulées au 01/01/N (2)	RAR N-1 (3)	Nouveaux crédits votés	Total (4)	
	DEPENSES (a)	0,00	0,00	0,00	0,00
458105 (5)	82 589,57				
458105 Dépenses nouvelles (5)	82 367,41				0,00
	222,16				0,00
040 Travaux réalisés par le personnel du mandataire (contrepartie 791)	0,00				0,00
041 Opérations d'ordre à l'intérieur de la section	0,00				0,00
Annulations sur dépenses (c) (6)	0,00				0,00
Dépenses nettes (a - c)	82 589,57	0,00	0,00	0,00	0,00
	RECETTES (b)	0,00	0,00	0,00	0,00
458205 Financement par le mandant et par d'autres tiers (7)	90 296,97				0,00
	64 766,15				0,00
040 Financement par le mandataire (contrepartie 6742)	25 530,82				0,00
041 Financement par emprunt à la charge du tiers (contrepartie 2763)	0,00				0,00
Annulations sur recettes (d) (6)	0,00				0,00
Recettes nettes (b - d)	90 296,97	0,00	0,00	0,00	0,00

N° opération : 45806		Intitulé de l'opération : PLACE DE L'EGLISE		Date de la délibération :	
	Pour mémoire réalisations cumulées au 01/01/N (2)	RAR N-1 (3)	Nouveaux crédits votés	Total (4)	
	DEPENSES (a)	0,00	0,00	0,00	0,00
458106 Dépenses nouvelles (5)	0,00				0,00
040 Travaux réalisés par le personnel du mandataire (contrepartie 791)	0,00				0,00
041 Opérations d'ordre à l'intérieur de la section	0,00				0,00
Annulations sur dépenses (c) (6)	0,00				0,00
Dépenses nettes (a - c)	0,00	0,00	0,00	0,00	0,00
	RECETTES (b)	0,00	0,00	0,00	0,00
458206 Financement par le mandant et par d'autres tiers (7)	0,00				0,00

N° opération : 45806	Intitulé de l'opération : PLACE DE L'EGLISE	Date de la délibération :			
		Pour mémoire réalisations cumulées au 01/01/N (2)	RAR N-1 (3)	Nouveaux crédits votés	Total (4)
040 Financement par le mandataire (contrepartie 6742)		0,00	0,00	0,00	0,00
041 Financement par emprunt à la charge du tiers (contrepartie 2763)		0,00	0,00	0,00	0,00
Annulations sur recettes (d) (6)		0,00	0,00	0,00	0,00
Recettes nettes (b - c)		0,00	0,00	0,00	0,00

- (1) Ouvrir un cadre par opération pour compte de tiers.
- (2) Ensemble des réalisations connues (hors restes à réaliser).
- (3) A remplir uniquement en cas de reprise des résultats anticipés ou définitifs de l'exercice précédent.
- (4) Total = Restes à réaliser N-1 + Nouveaux crédits votés.
- (5) Inscrire le chapitre et la nature des travaux.
- (6) Le chapitre 45 doit être détaillé conformément au plan de comptes, tant en dépenses qu'en recettes.
- (7) Indiquer le chapitre.

IV – ANNEXES		IV
ANNEXES PATRIMONIALES – ETAT DES PRETS		B6

Prêts (compte 274)

Bénéficiaires	Date de la délibération	Encours restant dû au 01/01/N	Montant de l'annuité à recouvrer		ICNE de l'exercice
			Capital	Intérêts	
Assortis d'intérêts (total)		0,00	0,00	0,00	0,00
Non assortis d'intérêts (total)		0,00	0,00		

IV – ANNEXES

IV

ANNEXES PATRIMONIALES – ENGAGEMENTS HORS BILAN

B7.1

ETAT SYNTHETIQUE DES ENGAGEMENTS DONNES

Article	Dettes en capital à l'origine	Dettes en capital au 01/01/N	Annuité à verser au cours de l'exercice
8015	2 199 025,22	561 574,39	
8016	0,00	0,00	0,00
8017	0,00	0,00	0,00
8018			
Marchés de partenariat (4)		0,00	0,00
Au profit d'organismes publics (3)	0,00	0,00	0,00
Au profit d'organismes privés (3)	0,00	0,00	0,00
Dans le cadre d'une délégation de service public (3)	0,00	0,00	0,00
Engagements liés à des opérations d'urbanisme et d'aménagement (3)	0,00	0,00	0,00

(1) A compléter depuis l'état des emprunts garantis.

(2) A compléter depuis l'état des contrats de crédit-bail.

(3) A compléter depuis l'état des autres engagements donnés.

(4) A compléter depuis l'état des marchés de partenariat.

IV – ANNEXES

IV

ANNEXES PATRIMONIALES – ENGAGEMENTS HORS BILAN

B7.2

ETAT SYNTHETIQUE DES ENGAGEMENTS RECUS (1)

Article	Créance en capital à l'origine	Créance en capital au 01/01/N	Annuité à recevoir au cours de l'exercice
8026	0,00	0,00	0,00
8027	0,00	0,00	0,00
8028			
		0,00	
	0,00	0,00	0,00
	0,00	0,00	0,00

(1) A remplir depuis l'état relatif aux autres engagements reçus.

(2) A remplir depuis l'état relatif aux recettes grevées d'affectation spéciale. Le montant de la créance en capital au 01/01/N correspond au reste à employer au 01/01/N, l'annuité à recevoir au cours de l'exercice correspond au solde entre les restes à employer au 01/01/N et les restes à employer au 31/12/N.

IV – ANNEXES

IV

ANNEXES PATRIMONIALES – ENGAGEMENTS HORS BILAN

B7.3

ETAT DES EMPRUNTS GARANTIS

Désignation du bénéficiaire	Année de mobilisation et profil d'amortissement de l'emprunt (1)		Objet de l'emprunt garanti	Organisme prêteur ou chef de file	Montant initial	Capital restant dû au 01/01/N	Durée résiduelle	Périodicité des remboursements (2)	Taux initial			Taux à la date de vote du budget (6)			Catégorie d'emprunt (7)	Indices ou devises pouvant modifier l'emprunt	Annuité garantie au cours de l'exercice	
	Année	Profil							Taux (3)	Index (4)	Taux actu-ri-riel (5)	Taux (3)	Index (4)	Niveau de taux			En intérêts (8)	En capital
Total des emprunts contractés par des collectivités ou des EP (hors logements sociaux)					0,00	0,00										0,00	0,00	
Total des emprunts autres que ceux contractés par des collectivités ou des EP (hors logements sociaux)					94 996,00	57 865,84										2 284,16	5 868,02	
CONSEIL DE FABRIQUE DE L'EGLISE	2015	X Echéance constante	TRAVAUX DANS LE PRESBYTERE	CCM GRAND BALLON	50 000,00	17 189,86	4,50	M	F	2,000	F	2,000		A-1		311,37	3 549,63	
TENNIS CLUB GRAND BALLON	2023	X Echéance constante	RENOVATION DES TERRAINS EXTERIEURS	CAISSE D'EPARGNE ET DE PREVOYANCE GRAND EST EUROPE	44 996,00	40 675,98	12,75	A	F	4,850	F	4,850		A-1		1 972,79	2 318,39	
Total des emprunts contractés pour des opérations de logement social					2 104 029,22	503 708,55										19 397,88	106 479,77	
HABITAT FAMILIAL ALSACE	1999	X Echéance constante	Construction de 14 logements KLEINFELD IV	CAISSE DE DEPOT ET CONSIGNATION	888 516,07	286 251,88	6,83	A	V	3,550	V	3,550		A-1		10 161,94	36 740,37	
HABITAT FAMILIAL ALSACE	1995	X Echéance constante	Construction de 10 logements KLEINFELD III	Tiers RECUP Compla	741 054,59	48 629,74	0,67	A	F	5,800	F	5,800		A-1		2 820,52	48 629,74	

Désignation du bénéficiaire	Année de mobilisation et profil d'amortissement de l'emprunt (1)		Objet de l'emprunt garanti	Organisme prêteur ou chef de file	Montant initial	Capital restant dû au 01/01/N	Durée résiduelle	Périodicité des remboursements (2)	Taux initial			Taux à la date de vote du budget (6)			Catégorie d'emprunt (7)	Indices ou devises pouvant modifier l'emprunt	Annuité garantie au cours de l'exercice	
	Année	Profil							Taux (3)	Index (4)	Taux actu-ri-riel (5)	Taux (3)	Index (4)	Niveau de taux			En intérêts (8)	En capital
HABITAT FAMILIAL ALSACE	1999	X Echéance progressive	Construction de 8 logements KLEINFELD IV	CAISSE DE DEPOT ET CONSIGNATION	474 458,56	188 826,93	6,50	A	F		3,800	F		A-1		6 415,42	21 109,66	
TOTAL GENERAL					2 199 025,22	561 574,39										21 682,04	112 347,79	

(1) Indiquer C pour amortissement constant, P pour amortissement progressif, F pour in fine, X pour autres (à préciser).

(2) Indiquer la périodicité des remboursements A : annuelle ; B : bimestrielle ; T : trimestrielle ; X : autre.

(3) Type de taux d'intérêt : F : fixe ; V : variable simple ; C : complexe ; R : préfixé (c'est-à-dire un taux variable qui n'est pas seulement défini comme la simple addition d'un taux usuel de référence et d'une marge exprimée en point de pourcentage).

(4) Indiquer le type d'index (ex. EURIBOR 3 mois ...).

(5) Taux annuel, tous frais compris.

(6) Taux hors opération de couverture. Pour les emprunts à taux variable, indiquer le niveau à la date de vote du budget.

(7) Catégorie d'emprunt hors opération de couverture. Exemple A-1 (cf. la classification des emprunts suivant la typologie de la circulaire IOCB1015077C du 25 juin 2010 sur les produits financiers offerts aux collectivités territoriales).

(8) Il s'agit des intérêts dus au titre du contrat initial et complébilisés à l'article 66111 « Intérêts réglés à l'échéance » (intérêts décaissés).

IV – ANNEXES

IV

ANNEXES PATRIMONIALES – ENGAGEMENTS HORS BILAN

B7.4

CALCUL DU RATIO D'ENDETTEMENT RELATIF AUX GARANTIES D'EMPRUNT

Calcul du ratio (1)	Valeur en euros
Total des annuités déjà garanties à échoir dans l'exercice (2)	A 0,00
Total des premières annuités entières des nouvelles garanties de l'exercice (2)	B 0,00
Annuité nette de la dette de l'exercice (3)	C 0,00
Provisions pour garanties d'emprunts	D 0,00
Total des annuités d'emprunts garantis de l'exercice	I = A + B + C - D 0,00
Recettes réelles de fonctionnement	II 7 964 131,29

Part des garanties d'emprunt accordées au titre de l'exercice en % (4)

I / II 0,00

(1) Ratio défini aux articles L. 4253-1 ou L. 3231-4 ou L. 2252-1 du CGCT, conformément aux dispositions législatives applicables à la collectivité.

(2) Hors opérations visées par l'article L. 4253-2 ou L. 3231-4-1 ou L. 2252-2 du CGCT, conformément aux dispositions législatives applicables à la collectivité.

(3) Cf. définition de l'article D. 1511-30 du CGCT.

(4) Les garanties d'emprunt accordées au titre d'un exercice ne doivent pas représenter plus de 50 % des recettes réelles de fonctionnement de ce même exercice.

IV – ANNEXES	IV
ANNEXES PATRIMONIALES – ENGAGEMENTS HORS BILAN	B7.5

ETAT DES CONTRATS DE CREDIT-BAIL RESTANT A COURIR (MOBILIER ET IMMOBILIER)

Type et nature du bien ayant fait l'objet du contrat	Exercice d'origine du contrat	Désignation du crédit bailleur	Durée du contrat (en mois)	Montant de la redevance de l'exercice	Montant de la redevance sur la totalité du contrat	Montant des redevances restant à courir					Total (1)	
						N+1	N+2	N+3	N+4	Cumul restant (exercice N+5 et suivants)		
Crédits-bails mobiliers				0,00	0,00	0,00	0,00	0,00	0,00	0,00	0,00	0,00
Crédits-bails immobiliers				0,00	0,00	0,00	0,00	0,00	0,00	0,00	0,00	0,00
Total				0,00	0,00	0,00	0,00	0,00	0,00	0,00	0,00	0,00

(1) Total = (N+1, N+2, N+3, N+4) + cumul restant.

IV – ANNEXES

IV

ANNEXES PATRIMONIALES – ENGAGEMENTS HORS BILAN

B7.6

ETAT DES MARCHES DE PARTENARIAT

Libellé du contrat	Année de signature du marché	Organismes cocontractants	Nature des prestations prévues par le marché	Durée du marché (en mois)	Date fin de marché	Date mise en service équipement	Montant total prévu au titre du marché (TTC)	Annuité versée sur l'exercice	Montant de la rémunération du cocontractant restant à verser pour la durée restante du marché de partenariat (3)			TOTAL I + II + III	
									Part investissement	Part fonctionnement II	Part financement III		
									Part totale (4)	Dont part nette (5)			
Marchés de partenariat (1)									0,00	0,00	0,00	0,00	0,00
SOUS-TOTAL									0,00	0,00	0,00	0,00	0,00
Marchés globaux de performance énergétiques avec tiers de financement (2)													
SOUS-TOTAL									0,00	0,00	0,00	0,00	0,00
TOTAL									0,00	0,00	0,00	0,00	0,00

(1) Article L. 1112-1 du Code de la commande publique

(2) Article 1er de la loi n° 2023-222 du 30 mars 2023

(3) Montant de la rémunération restant à verser au 01/01/N

(4) Montant total de la rémunération relative à l'investissement restant à verser au 01/01/N

(5) Montant inscrit à la colonne précédente déduction faite des participations d'autres collectivités publiques.

IV – ANNEXES		IV
ANNEXES PATRIMONIALES – ENGAGEMENTS HORS BILAN		B7.7

ETAT DES RECETTES GREVEES D'UNE AFFECTATION SPECIALE

Libellé (1)	Restes à employer au 01/01/N	Montant recettes	Montant dépenses	Restes à employer au 31/12/N
Total	0,00	0,00	0,00	0,00

(1) Par exemple, taxe d'aménagement, taxe de séjour, FEDER, dons et legs grevés d'une affectation, toutes recettes grevées d'une affectation spéciale et non ventilables ou recettes ventilables mais pour lesquelles la collectivité souhaite un niveau de détail plus fin que dans la présentation croisée.

(2) Ouvrir un tableau par recette grevée d'une affectation spéciale et reproduire le tableau autant de fois que nécessaire pour décrire l'ensemble des recettes grevées d'une affectation spéciale.

(3) Reste à employer au 31/12/N = reste à employer au 01/01/N + total recettes de l'exercice – total dépenses de l'exercice.

IV – ANNEXES

IV

ANNEXES PATRIMONIALES – ENGAGEMENTS HORS BILAN

B7.8

ETAT DES AUTRES ENGAGEMENTS DONNES

Année d'origine	Nature de l'engagement	Organisme bénéficiaire	Durée en années	Périodicité	Dette en capital à l'origine	Dette en capital au 1/1/N	Annuité à verser au cours de l'exercice
TOTAL							
8017	Subventions à verser en annuités				0,00	0,00	0,00
8018	Autres engagements donnés				0,00	0,00	0,00
	Au profit d'organismes publics				0,00	0,00	0,00
	Au profit d'organismes privés (1)				0,00	0,00	0,00
	Engagements liés à des délégations de service public				0,00	0,00	0,00
	Engagements liés à des opérations d'urbanisme et d'aménagement				0,00	0,00	0,00

(1) Concernant les garanties accordées à l'Agence France Locale (Article L.1611-3-2 du CGCT) :

- l' « Organisme bénéficiaire » de la garantie est toute personne titulaire d'un « titre éligible » émis ou créé par l'Agence France Locale ;
- la rubrique « Périodicité » n'est pas remplie car la garantie n'a pas de périodicité. La garantie est d'une durée totale indiquée à la colonne qui précède ;
- la colonne « Dette en capital à l'origine » correspond au montant total de la garantie accordée aux titulaires d'un titre éligible ;
- la colonne « Dette en capital au 1/1/N » correspond au montant résiduel de la garantie au 1/1/N ;
- la colonne « Annuité à verser au cours de l'exercice » n'est pas remplie car l'octroi de la garantie n'implique pas que des versements annuels aient lieu. Des versements ne seront effectués qu'en cas d'appel de la garantie.

IV – ANNEXES	IV
ANNEXES PATRIMONIALES – ENGAGEMENTS HORS BILAN	B7.9

ETAT DES AUTRES ENGAGEMENTS RECUS

Année d'origine	Nature de l'engagement	Organisme émetteur	Durée en années	Périodicité	Créance en capital à l'origine	Créance en capital au 01/01/N	Annuité à recevoir au cours de l'exercice
	TOTAL				0,00	0,00	0,00
8026	Redevance de crédit-bail restant à recevoir (crédit-bail immobilier)				0,00	0,00	0,00
8027	Subventions à recevoir par annuités (annuités restant à recevoir)				0,00	0,00	0,00
8028	Autres engagements reçus				0,00	0,00	0,00
	A l'exception de ceux reçus des entreprises				0,00	0,00	0,00
	Engagements reçus des entreprises				0,00	0,00	0,00

IV – ANNEXES	IV
ANNEXES PATRIMONIALES – SUBVENTIONS VERSEES	B8

SUBVENTIONS VERSEES DANS LE CADRE DU VOTE DU BUDGET

Article (1)	Subventions (2)	Objet (3)	Nom de l'organisme	Nature juridique de l'organisme	Montant de la subvention
		INVESTISSEMENT (total)			3 200,00
20421	CM DU 04032026 POINT 3 LIGNE 24	SUBVENTION EXCEPTIONNELLE EQUIPEMENT ASSOCIATIONS AFFILIEES A L'OMECAS	ASSOCIATIONS DIVERS	Association	2 500,00
20421	CM DU 04032026 POINT 3 LIGNE 34	SUBVENTION EXCEPTIONNELLE SONO	CONSEIL DE FABRIQUE DE L EGLISE	Région	700,00
		FONCTIONNEMENT (total)			245 752,00
65736211	CM DU 04032026 POINT 3 LIGNE 33	SUBVENTION AUTRES ORGANISMES	CCAS	Etablissement de droit public	90 000,00
657364	CM DU 04032026 POINT 3 LIGNE 30	SUBVENTION AUTRES ORGANISMES	Ass OCCE 68 COOP SCOLAIRE	Association	1 420,00
65748	CM DU 04032026 POINT 3 LIGNE 21	SUBVENTION ASSOCIATIONS AFFILIEES A L'OMECAS - CARNAVAL	Ass OMECAS	Association	3 500,00
65748	CM DU 04032026 POINT 3 LIGNE 23	SUBVENTION EXCEPTIONNELLE FONCTIONNEMENT ASSOCIATIONS AFFILIEES A L'OMECAS	ASSOCIATIONS DIVERS	Association	2 500,00
65748	CM DU 04032026 POINT 3 LIGNE 13	SUBVENTION EXCEPTIONNELLE EQUIPEMENT ASSOCIATIONS AFFILIEES A L'OMECAS	Ass TENNIS CLUB GRAND BALLON	Association	366,00
65748	CM DU 04032026 POINT 3 LIGNE 28	SUBVENTION ASSOCIATIONS NON AFFILIEES A L'OMECAS	ECOLE DE MUSIQUE DE LA REGION DE GUEBWILLER	Association	1 600,00
65748	CM DU 04032026 POINT 3 LIGNE 07	SUBVENTION ASSOCIATIONS AFFILIEES A L'OMECAS	Ass LE SOUVENIR FRANCAIS	Association	400,00
65748	CM du 04032026 POINT 3 LIGNE 06	SUBVENTION ASSOCIATIONS AFFILIEES A L'OMECAS	Ass SECTION JEUNES SAPEURS POMPIERS	Association	400,00
65748	CM DU 04032026 POINT 3 LIGNE 10	SUBVENTION ASSOCIATIONS AFFILIEES A L'OMECAS	Ass SOULTZ BOLLWILLER HANDBALL .	Association	14 280,00
65748	CM DU 04032026 POINT 3 LIGNE 17	SUBVENTION ASSOCIATIONS AFFILIEES A L'OMECAS	Ass OMECAS	Association	59 000,00
65748	CM DU 04032026 POINT 3 LIGNE 22	SUBVENTION ASSOCIATIONS AFFILIEES A L'OMECAS	Ass OMECAS	Association	12 500,00
65748	CM DU 04032026 POINT 3 LIGNE 32	SUBVENTION AUTRES ORGANISMES	AMICALE DU PERSONNEL COMMUNAL COMMUNAL	Association	25 400,00
65748	CM DU 04032026 POINT 3 LIGNE 02	SUBVENTION ASSOCIATIONS AFFILIEES A L'OMECAS	Ass AMIS ORGUE JA SILBERMANN	Association	1 300,00
65748	CM DU 04032026 POINT 3 LIGNE 36	SUBVENTION AUTRES ORGANISMES	Ass COMITE DE JUMELAGES DE LA VILLE DE SOULTZ	Association	2 500,00
65748	CM DU 04032026 POINT 3 LIGNE 01	BATTERIE TENUES VESTIMENTAIRES	Ass AMICALE DES SAPEURS POMPIERS	Association	440,00

Article (1)	Subventions (2)	Objet (3)	Nom de l'organisme	Nature juridique de l'organisme	Montant de la subvention
65748	CM DU 04032026 POINT 3 LIGNE 37	SUBVENTION SOUTIEN SPORTIF	BARBERIO Loris	Personne physique	500,00
65748	CM DU 04032026 POINT 3 LIGNE 11	SUBVENTION ASSOCIATIONS AFFILIEES A L'OMECAS	Ass FOOTBALL CLUB SOULTZ 1919 .	Association	3 816,00
65748	CM DU 04032026 POINT 3 LIGNE 18	SUBVENTION ASSOCIATIONS AFFILIEES A L'OMECAS	ASSOCIATIONS DIVERS	Association	10 000,00
65748	CM DU 04032026 POINT 3 LIGNE 20	SUBVENTION ASSOCIATIONS AFFILIEES A L'OMECAS	ASSOCIATIONS DIVERS	Association	2 500,00
65748	CM DU 04032026 POINT 3 LIGNE 04	SUBVENTION ASSOCIATIONS AFFILIEES A L'OMECAS	Ass S STORCKANACHT SURVIE NOS CIGOGNES	Association	1 000,00
65748	CM DU 04032026 POINT 3 LIGNE 01	SUBVENTION ASSOCIATIONS AFFILIEES A L'OMECAS	Ass AMICALE DES SAPEURS POMPIERS	Association	1 100,00
65748	CM DU 04032026 POINT 3 LIGNE 31	SUBVENTION AUTRES ORGANISMES	ASSOCIATIONS DIVERS	Association	2 500,00
65748	CM DU 04032026 POINT 3 LIGNE 35	SUBVENTION AUTRES ORGANISMES	Ass UNION DEPARTEMENTALE DES SAPEURS POMPIERS	Association	980,00
65748	CM DU 04032026 POINT 3 LIGNE 05	SUBVENTION ASSOCIATIONS AFFILIEES A L'OMECAS	Ass MUSIQUE DE LA VILLE DE SOULTZ .	Association	1 600,00
65748	CM DU 04032026 POINT 3 LIGNE 03	SUBVENTION ASSOCIATIONS AFFILIEES A L'OMECAS	Ass ARTS ET TRADITIONS POPULAIRES	Association	800,00
65748	CM DU 04032026 POINT 3 LIGNE 08	SUBVENTION ASSOCIATIONS AFFILIEES A L'OMECAS	Ass SOCIETE D'HISTOIRE LES AMIS DE SOULTZ	Association	700,00
65748	CM DU 04032026 POINT 3 LIGNE 09	SUBVENTION ASSOCIATIONS AFFILIEES A L'OMECAS	Ass UNION NATIONALE DES ANCIENS COMBATTANTS	Association	400,00
65748	CM DU 04032026 POINT 3 LIGNE 19	SUBVENTION ASSOCIATIONS AFFILIEES A L'OMECAS	ASSOCIATIONS DIVERS	Association	4 000,00
65748	CM DU 04032026 POINT 3 LIGNE 27	SUBVENTION ASSOCIATIONS NON AFFILIEES A L'OMECAS	Ass LES AMIS DU HARTMANNSWILLERKOPF	Association	250,00

(1) Indiquer l'article d'imputation de la subvention.

(2) Dénomination ou numéro éventuel de la subvention.

(3) Objet pour lequel est versée la subvention.

IV – ANNEXES

IV

ANNEXES PATRIMONIALES – ETAT DU PERSONNEL AU 01/01/N

B9

B9 – ETAT DU PERSONNEL AU 01/01/N

GRADES OU EMPLOIS (1)	CATEGORIES (2)	EMPLOIS BUDGETAIRES (3)			EFFECTIFS POURVUS SUR EMPLOIS BUDGETAIRES EN ETPT (4)		
		EMPLOIS PERMANENTS A TEMPS COMPLET	EMPLOIS PERMANENTS A TEMPS NON COMPLET	TOTAL	AGENTS TITULAIRES	AGENTS NON TITULAIRES	TOTAL
EMPLOIS FONCTIONNELS (a)		0,00	0,00	0,00	0,00	0,00	0,00
Directeur général des services		0,00	0,00	0,00	0,00	0,00	0,00
Directeur général adjoint des services		0,00	0,00	0,00	0,00	0,00	0,00
Directeur général des services techniques		0,00	0,00	0,00	0,00	0,00	0,00
Directeur départemental - SDIS		0,00	0,00	0,00	0,00	0,00	0,00
Directeur départemental adjoint - SDIS		0,00	0,00	0,00	0,00	0,00	0,00
Emplois créés au titre de l'article L. 412-5 du CGFP et du décret n° 2022-48 du 21 janvier 2022		0,00	0,00	0,00	0,00	0,00	0,00
FILIERE ADMINISTRATIVE (b)		20,00	0,81	20,81	18,70	1,81	20,51
Adjoint administratif	C	7,00	0,81	7,81	6,00	1,81	7,81
Adjoint administratif ppal 1° cl	C	4,00	0,00	4,00	3,80	0,00	3,80
Adjoint administratif ppal 2° cl	C	4,00	0,00	4,00	4,00	0,00	4,00
Attaché Territorial	A	2,00	0,00	2,00	1,90	0,00	1,90
Dir. Gén. Serv. 2000-10.000 his	A	1,00	0,00	1,00	1,00	0,00	1,00
Rédacteur	B	1,00	0,00	1,00	1,00	0,00	1,00
Rédacteur principal 1° cl.	B	1,00	0,00	1,00	1,00	0,00	1,00
FILIERE TECHNIQUE (c)		20,00	5,06	25,06	23,21	1,85	25,06
Adjoint technique	C	9,00	2,45	11,45	9,60	1,85	11,45
Adjoint technique ppal 1° cl	C	0,00	0,81	0,81	0,81	0,00	0,81
Adjoint technique ppal 2° cl	C	3,00	1,80	4,80	4,80	0,00	4,80
Agent de maîtrise	C	1,00	0,00	1,00	1,00	0,00	1,00
Agent de maîtrise principal	C	5,00	0,00	5,00	5,00	0,00	5,00
Ingénieur principal	A	1,00	0,00	1,00	1,00	0,00	1,00
Technicien ppal 1ère classe	B	1,00	0,00	1,00	1,00	0,00	1,00

VILLE DE SOULTZ - VILLE DE SOULTZ - BP (projet de budget) - 2026

FILIERE SOCIALE (d)		0,00	6,48	6,48	5,51	0,81	6,32
Agent spéc. ppal 1cl écoles mat.	C	0,00	4,05	4,05	3,89	0,00	3,89
Agent spéc. ppal 2cl écoles mat.	C	0,00	2,43	2,43	1,62	0,81	2,43
FILIERE MEDICO-SOCIALE (e)		0,00	0,00	0,00	0,00	0,00	0,00
FILIERE MEDICO-TECHNIQUE (f)		0,00	0,00	0,00	0,00	0,00	0,00
FILIERE SPORTIVE (g)		0,00	0,00	0,00	0,00	0,00	0,00
FILIERE CULTURELLE (h)		8,00	1,87	9,87	7,67	1,30	8,97
Adjoint du patrimoine	C	0,00	1,87	1,87	0,57	1,30	1,87
Adjoint du patrimoine ppal 1° cl	C	3,00	0,00	3,00	2,80	0,00	2,80
Adjoint du patrimoine ppal 2° cl	C	2,00	0,00	2,00	2,00	0,00	2,00
Attaché Conserv. Patrimoine	A	1,00	0,00	1,00	0,80	0,00	0,80
Attaché Ppal Conserv. Patrimoine	A	1,00	0,00	1,00	1,00	0,00	1,00
Bibliothécaire principal	A	1,00	0,00	1,00	0,50	0,00	0,50
FILIERE ANIMATION (i)		4,00	0,00	4,00	4,00	0,00	4,00
Adjoint d'animation ppal 2° cl	C	3,00	0,00	3,00	3,00	0,00	3,00
Animateur principal de 2° classe	B	1,00	0,00	1,00	1,00	0,00	1,00
FILIERE POLICE (j)		5,00	0,00	5,00	5,00	0,00	5,00
Brigadier chef principal	C	2,00	0,00	2,00	2,00	0,00	2,00
Gardien-Brigadier	C	3,00	0,00	3,00	3,00	0,00	3,00
FILIERE SAPEURS-POMPIERS (k)		0,00	0,00	0,00	0,00	0,00	0,00
EMPLOIS NON CITES (l) (5)		0,00	0,00	0,00	0,00	0,00	0,00
TOTAL GENERAL (b + c + d + e + f + g + h + i + j + k + l)		57,00	14,22	71,22	64,09	5,77	69,86

(1) Les grades ou emplois sont désignés conformément aux cadres d'emploi applicables à la fonction publique territoriale. Les emplois fonctionnels sont également comptabilisés dans leur filière d'origine.

(2) Catégories : A, B ou C.

(3) Emplois budgétaires créés par l'assemblée délibérante. Les emplois permanents à temps complet sont comptabilisés pour une unité, les emplois à temps non complet sont comptabilisés à hauteur de la quotité de travail prévue par la délibération créant l'emploi.

(4) Equivalent temps plein annuel travaillé (ETPT). Le décompte est proportionnel à l'activité des agents, mesurée par leur quotité de temps de travail et par leur période d'activité sur l'année : ETPT = Effectifs physiques * quotité de temps de travail * période d'activité dans l'année

Exemple : un agent à temps plein (quotité de travail = 100 %) présent toute l'année correspond à 1 ETPT ; un agent à temps partiel, à 80 % (quotité de travail = 80 %) présent toute l'année correspond à 0,8 ETPT ; un agent à temps partiel, à 80 % (quotité de travail = 80 %) présent la moitié de l'année (ex : CDD de 6 mois, recrutement à mi-année) correspond à 0,4 ETPT (0,8 * 6 / 12).

(5) Emplois dont les missions ne correspondent pas à un cadre d'emploi existant.

IV – ANNEXES

ANNEXES PATRIMONIALES – ETAT DU PERSONNEL AU 01/01/N

	IV
	B9

B9 – ETAT DU PERSONNEL AU 01/01/N (suite)

AGENTS NON TITULAIRES EN FONCTION AU 01/01/N	CATEGORIES (1)	SECTEUR (2)	REMUNERATION (3)		CONTRAT	
			Index (8)	Euros	Fondement du contrat (4)	Nature du contrat (5)
Agents occupant un emploi permanent (6)				0,00		
Adjoint administratif	C	ADM	367	0,00	A	CDD
Adjoint administratif	C	ADM	367	0,00	A	CDD
Adjoint du patrimoine	C	CULT	367	0,00	A	CDD
Adjoint du patrimoine	C	CULT	367	0,00	A	CDD
Adjoint technique	C	TECH	371	0,00	A	CDI
Adjoint technique	C	TECH	381	0,00	A	CDD
Agent spéc. ppal 2cl écoles mat.	C	S	368	0,00	A	CDD
Agents occupant un emploi non permanent (7)				0,00		
TOTAL GENERAL				0,00		

(1) CATEGORIES: A, B et C.

(2) SECTEUR ADM : Administratif.
TECH : Technique.
URB : Urbanisme (dont aménagement urbain).
S : Social.
MS : Médico-social.
MT : Médico-technique.
SP : Sportif.
CULT : Culturel
ANIM : Animation.
POL : Police.
POMP : Sapeurs-pompiers.
X : Emplois non cités.

(3) REMUNERATION : Référence à un indice brut (indiquer le niveau de l'indice brut) de la fonction publique ou en euros annuels bruts (indiquer l'ensemble des éléments de la rémunération brute annuelle).

(4) CONTRAT : Moif du contrat (code général de la fonction publique - CGFP) :

332-23-1* : Accroissement temporaire d'activité pour une durée maximale de douze mois.
332-23-2* : Accroissement saisonnier d'activité pour une durée maximale de six mois.
332-24 : Contrat de projet pour une durée minimale d'un an et une durée maximale fixée par les parties dans la limite de six ans
332-13 : Remplacement d'un fonctionnaire autorisé à servir à temps partiel ou indisponible.
332-14 : Vacance temporaire d'un emploi.
332-8-1* : Absence de cadre d'emplois de fonctionnaires susceptibles d'assurer les fonctions correspondantes.
332-8-2* : Justifié par les besoins des services ou la nature des fonctions, sous réserve qu'aucun fonctionnaire territorial n'a pu être recruté dans les conditions prévues par le CGFP.
332-8-3* : Communes de moins de 1 000 habitants et groupements de communes regroupant moins de 15 000 habitants.
332-8-4* : Communes nouvelles issues de fusion de communes de moins de 1 000 habitants, pendant trois ans suivant la création, et le cas échéant, jusqu'au premier renouvellement du conseil municipal.
332-8-5* : Autres collectivités territoriales ou établissements mentionnés à l'article L. 4, pour les emplois dont la durée de travail est inférieure à 50 %.
332-8-6* : Emplois des communes (-2 000 hab.) et des groupements de communes (-10 000 hab.) dont la création ou suppression dépend de la décision d'une autorité.
332-5 : Contractuel territorial sur emploi permanent - peut être nommé en qualité de fonctionnaire stagiaire par l'autorité territoriale.
332-10 : Contrat à durée indéterminée en application de l'article L. 332-8 avec un agent contractuel territorial qui justifie d'une durée de services publics de six ans au moins.
332-11 : Contrat à durée indéterminée lorsque l'agent contractuel territorial concerné remplit avant l'échéance de son contrat les conditions d'ancienneté mentionnées à l'article L. 332-10.
326_352 : Modalités particulières : recrutement sans concours, parcours d'accès à la fonction publique, personnes en situation de handicap (CGFP art. L.326 et L.352).

VILLE DE SOULTZ - VILLE DE SOULTZ - BP (projet de budget) - 2026

343-1 343-3 : Emplois supérieurs de la fonction publique territoriale (emplois fonctionnels de direction).
333-1 333-10 : Collaborateurs de cabinet.
333-1 333-12 : Collaborateurs de groupes d'étus.
A : Autres

(5) Indiquer si l'agent contractuel est titulaire d'un contrat à durée déterminée (CDD) ou d'un contrat à durée indéterminée (CDI). Les contrats particuliers devront être labellisés « A / autres » et feront l'objet d'une précision (ex : « contrats aidés »).

(6) Occupent un emploi permanent de la fonction publique territoriale, les agents non titulaires recrutés sur le fondement des articles 332-8, 332-13, 332-14, 326, 352 du CGFP, ainsi que les agents qui sont titulaires d'un contrat à durée indéterminée pris sur le fondement des articles 327-5, 332-10 et 332-11 du CGFP.

(7) Occupent un emploi non permanent de la fonction publique territoriale, les agents non titulaires recrutés sur le fondement des articles 332-23, 332-24, 333-1 à 333-10 et 333-12.

(8) Si un contrat fixe comme référence de rémunération un traitement hors échelle, il convient de mentionner le chevron conformément à l'article 6 décret 85-1148 du 20 octobre 1985.

IV – ANNEXES		IV
ANNEXES PATRIMONIALES		
LISTE DES ORGANISMES DANS LESQUELS LA COLLECTIVITE A PRIS UN ENGAGEMENT FINANCIER		B10

LISTE DES ORGANISMES DANS LESQUELS LA COLLECTIVITE A PRIS UN ENGAGEMENT FINANCIER

Les documents financiers et comptables de ces organismes sont mis à la disposition du public à (1).
 Toute personne a le droit de demander communication à ses frais.

Nature de l'engagement (2)	Nom de l'organisme	Raison sociale de l'organisme	Nature juridique de l'organisme	Montant de l'engagement
Délégation de service public (3) (4)				
01/01/2022 - PERISCOLAIRE	PEP ALSACE ASS DEP PUPILLES EN	Ass PEP ALSACE ASS DEP PUPILLES EN	Association	558 079,00
Détention d'une part du capital				
Garantie ou cautionnement d'un emprunt				
Subventions supérieures à 75 000 € ou représentant plus de 50 % du produit figurant au compte de résultat de l'organisme				
Autres				

(1) Hôtel de la collectivité et autres lieux publics désignés par la collectivité.

(2) Indiquer la date de la décision (délibérations, contrats ou décisions de l'exécutif).

(3) Préciser la nature de la délégation (concession, affermage, régie intéressée...).

(4) Les délégations pour lesquelles un engagement hors bilan est constaté dans l'état relatif aux autres engagements donnés.

IV – ANNEXES		IV
ANNEXES PATRIMONIALES – LISTE DES ORGANISMES DE REGROUPEMENT		B11.1

LISTE DES ORGANISMES DE REGROUPEMENT AUXQUELS ADHERE LA COLLECTIVITE

DESIGNATION DES ORGANISMES	Date d'adhésion	Mode de participation (1)	Montant du financement
Syndicats mixtes (article L. 5721-2 du CGCT)			
EPCI			
Autres organismes de regroupement			

(1) Indiquer si le financement est fait par TPZ, TPU, TPU + fiscalité additionnelle ou sans fiscalité propre.

IV – ANNEXES		IV
ANNEXES PATRIMONIALES – LISTE DES ETABLISSEMENTS PUBLICS CREEES		B11.2

LISTE DES ETABLISSEMENTS PUBLICS CREEES

Catégorie d'établissement (1)	Intitulé / objet de l'établissement	Date de création	Date de délibération	Nature de l'activité (SPIC/SPA)	TVA (oui / non)
-------------------------------	-------------------------------------	------------------	----------------------	---------------------------------	-----------------

(1) Il s'agit de recenser les établissements publics créés par la collectivité pour l'exploitation directe d'un service public relevant de sa compétence. Pour rappel, la collectivité a l'obligation de constituer une régie si le service concerné est de nature industrielle et commerciale (cf. article L. 1412-1 du CGCT) ou la faculté de constituer une régie si le service concerné est de nature administrative et n'est pas de ceux qui, par leur nature ou par la loi, ne peuvent être assurés que par la collectivité elle-même (cf. article L. 1412-2 du CGCT).

Les régies ainsi créées peuvent, au choix de la collectivité, être dotées :

- soit de la personnalité morale et de l'autonomie financière ;
- soit de la seule autonomie financière.

Cependant, il convient de préciser que seules les régies dotées de la personnalité morale et de l'autonomie financière sont dénommées établissements publics et doivent être recensées dans cet état.

IV – ANNEXES		IV
ANNEXES PATRIMONIALES – LISTE DES SERVICES INDIVIDUALISES DANS UN BUDGET ANNEXE		B11.3

LISTE DES SERVICES INDIVIDUALISES DANS UN BUDGET ANNEXE

Catégorie de services (1)	Intitulé / objet du service	Date de création	Date de délibération	N° SIRET	Nature de l'activité (SPIC/SPA)	TVA (oui / non)
	COMMERCE DU BOIS COMMUNAL				SPIC	oui

(1) Exemples de catégories : régie à seule autonomie financière, opérations d'aménagement, service social et médico-social.

IV – ANNEXES	IV
ANNEXES BUDGETAIRES EQUILIBRE BUDGETAIRE	C1.1

DISPONIBILITE DE RESSOURCES PROPRES PROVENANT DES EXERCICES ANTERIEURS

Solde de la section d'investissement de l'exercice N-1 (1)

	Propositions nouvelles	Vote (2)
Solde d'exécution 001 (A) montant négatif si déficit (D001) montant positif si excédent (R001)	-491 248,87	0,00
Solde des RAR (B) montant négatif si déficit montant positif si excédent	142 500,00	142 500,00
Solde de la section investissement de l'exercice N-1 (Solde I = A + B) Solde positif : excédent de financement Solde négatif : besoin de financement	-348 748,87	142 500,00

Disponibilité des ressources propres provenant des exercices antérieurs après financement de la section investissement de l'exercice N-1 (1)

	Propositions nouvelles	Vote (2)
Affectation au 1068 (C)	348 748,87	0,00
Solde de la section investissement de l'exercice N-1 (Solde I) Solde positif : excédent de financement Solde négatif : besoin de financement	-348 748,87	142 500,00
Disponibilité de ressources propres des exercices antérieurs (Solde II = C + Solde I) Solde positif : ressources disponibles pour la couverture de l'annuité Solde négatif : absence de ressources propres provenant des exercices antérieurs pour la couverture de l'annuité	0,00	142 500,00

COUVERTURE DE L'ANNUITE DE LA DETTE PAR LES RESSOURCES PROPRES - PETIT EQUILIBRE

	Propositions nouvelles	Vote
Dépenses de l'exercice à couvrir par des ressources propres (D)(3)	1 225 031,13	0,00
Ressources propres externes et internes de l'exercice (E)(3)	4 177 862,28	0,00
Couverture de l'annuité de la dette (Solde III = E - D) Solde positif : annuité de la dette couverte Solde négatif : annuité de la dette non couverte par les ressources de l'exercice, vérifier la couverture par les éventuelles ressources disponibles des exercices antérieurs (cf. solde II)	2 952 831,15	0,00

(1) Eléments à compléter uniquement s'il y a eu reprise des résultats, anticipée ou classique

(2) Cumul des crédits de l'exercice votés ou reportés

(3) Les RAR étant intégrés au calcul des ressources propres provenant des exercices antérieurs, seuls les crédits de l'exercice sont à inscrire. Le détail des crédits est présenté aux états suivants : "Equilibre budgétaire - Dépenses" et "Equilibre budgétaire - Recette"

IV – ANNEXES	IV
ANNEXES BUDGETAIRES EQUILIBRE BUDGETAIRE – DEPENSES	C1.2

DEPENSES A COUVRIR PAR DES RESSOURCES PROPRES

Art. (1)	Libellé (1)	Propositions nouvelles	Vote (2)
DEPENSES TOTALES A COUVRIR PAR DES RESSOURCES PROPRES = A + B		1 225 031,13	I 0,00
16 Emprunts et dettes assimilées (A)		1 022 731,13	0,00
1631	Emprunts obligataires	0,00	0,00
1641	Emprunts en euros	1 016 931,13	0,00
1643	Emprunts en devises	0,00	0,00
16441	Opérations afférentes à l'emprunt	0,00	0,00
1671	Avances consolidées du Trésor	0,00	0,00
1672	Emprunts sur comptes spéciaux du Trésor	0,00	0,00
1678	Autres emprunts et dettes	0,00	0,00
1681	Autres emprunts	5 800,00	0,00
1682	Bons à moyen terme négociables	0,00	0,00
1687	Autres dettes	0,00	0,00
Dépenses et transferts à déduire des ressources propres (B)		202 300,00	0,00
10...	<i>Reprise de dotations, fonds divers et réserves</i>		
10...	Reversement de dotations, fonds divers et réserves		
10226	Taxe d'aménagement	2 300,00	0,00
139	<i>Subv. invest. transférées cpte résultat</i>	200 000,00	0,00

(1) Détailler les chapitres budgétaires par article conformément au plan de comptes.

(2) Crédits de l'exercice votés lors de la séance.

IV – ANNEXES	IV
ANNEXES BUDGETAIRES EQUILIBRE BUDGETAIRE – RECETTES	C1.3

RESSOURCES PROPRES

Art. (1)	Libellé (1)	Propositions nouvelles	Vote (2)
RECETTES (RESSOURCES PROPRES) = a + b		4 177 862,28	III 0,00
Ressources propres externes de l'année (a)		289 999,13	0,00
10222	FCTVA	229 999,13	0,00
10226	Taxe d'aménagement (3)	60 000,00	0,00
10227	Versement pour sous densité	0,00	0,00
10228	Autres fonds d'investissement	0,00	0,00
13146	Attributions compensation investissement	0,00	0,00
13156	Attributions compensation investissement	0,00	0,00
13246	Attributions compensation investissement	0,00	0,00
13256	Attributions compensation investissement	0,00	0,00
138	Autres subventions invest. non transf.	0,00	0,00
26...	Participations et créances rattachées		
27...	Autres immobilisations financières		
Ressources propres internes de l'année (b) (4)		3 887 863,15	0,00
15...	<i>Provisions pour risques et charges</i>		
169	<i>Primes de remboursement des obligations</i>	0,00	0,00
26...	<i>Participations et créances rattachées</i>		
27...	<i>Autres immobilisations financières</i>		
28...	<i>Amortissement des immobilisations</i>		
28031	<i>Frais d'études</i>	10 124,09	0,00
280421	<i>Privé - Biens mob., matériel et études</i>	2 185,91	0,00
280422	<i>Privé - Bâtiments et installations</i>	323,33	0,00
2805	<i>Licences, logiciels, droits similaires</i>	1 285,63	0,00
28121	<i>Plantations d'arbres et d'arbustes</i>	1 451,19	0,00
28128	<i>Autres aménagements de terrains</i>	3 924,94	0,00
281311	<i>Bâtiments administratifs</i>	465,00	0,00
281312	<i>Bâtiments scolaires</i>	303,60	0,00
281314	<i>Bâtiments culturels et sportifs</i>	8 341,00	0,00
281316	<i>Equipements de cimetière</i>	5 580,78	0,00
281318	<i>Autres bâtiments publics</i>	4 515,77	0,00
281321	<i>Immeubles de rapport</i>	19 804,00	0,00
281351	<i>Bâtiments publics</i>	87 159,47	0,00
281352	<i>Bâtiments privés</i>	5 121,11	0,00
28138	<i>Autres constructions</i>	188,30	0,00
28148	<i>Construct° sol autrui - Autres construct</i>	881,75	0,00
28151	<i>Réseaux de voirie</i>	123 935,37	0,00
28152	<i>Installations de voirie</i>	189 715,73	0,00
281532	<i>Réseaux d'assainissement</i>	294,00	0,00
281533	<i>Réseaux câblés</i>	220,38	0,00
281538	<i>Autres réseaux</i>	5 669,13	0,00
281568	<i>Autre matériel, outillage incendie</i>	6 055,40	0,00
2815731	<i>Matériel roulant</i>	28 868,50	0,00
2815738	<i>Autre matériel et outillage de voirie</i>	17 251,68	0,00
281578	<i>Autre matériel technique</i>	1 775,42	0,00
28158	<i>Autres inst.,matériel,outil. techniques</i>	24 349,22	0,00
28162	<i>Biens historiques et culturels mobiliers</i>	0,00	0,00
2817532	<i>Réseaux d'assainissement (mise à dispo)</i>	102,98	0,00
28181	<i>Installations générales, aménagt divers</i>	244,36	0,00
281828	<i>Autres matériels de transport</i>	1 148,43	0,00

Art. (1)	Libellé (1)	Propositions nouvelles	Vote (2)
281831	Matériel informatique scolaire	651,60	0,00
281838	Autre matériel informatique	3 718,82	0,00
281841	Matériel de bureau et mobilier scolaire	3 687,74	0,00
281848	Autres matériels de bureau et mobiliers	25 451,07	0,00
28185	Matériel de téléphonie	776,82	0,00
28188	Autres immo. corporelles	14 427,48	0,00
29...	Dépréciations des immobilisations		
31...	Matières premières (et fournitures) (5)		
33...	En-cours de production de biens (5)		
35...	Stocks de produits (5)		
39...	Dépréciation des stocks et en-cours		
481...	Charges à rép. sur plusieurs exercices		
4817	Indemnités de renégociation de la dette	318 851,15	0,00
49...	Dépréciation des comptes de tiers		
59...	Dépréciation des comptes financiers		
024	Produits des cessions d'immobilisations	1 603 242,00	0,00
021	Virement de la section de fonctionnement	1 365 770,00	0,00

(1) Les comptes 15, 169, 26, 27, 28, 29, 39, 481, 49 et 59 sont à détailler conformément au plan de comptes.

(2) Crédits de l'exercice votés lors de la séance.

(3) Le compte 10226 peut être utilisé uniquement par les communes et les établissements publics à fiscalité propre.

(4) Les comptes 15, 29, 39, 49 et 59 sont présentés uniquement si la collectivité applique le régime des provisions budgétaires, conformément aux dispositions législatives et réglementaires afférentes.

(5) Les comptes 31, 33 et 35 ne peuvent être utilisés que pour les budgets utilisant la comptabilité de stock. Par conséquent, seuls les budgets retraçant les dépenses et les recettes d'un lotissement ou d'une ZAC peuvent utiliser les comptes susmentionnés.

IV – ANNEXES		IV
AUTRES ELEMENTS D'INFORMATION – LISTE DES SERVICES ASSUJETTIS A LA TVA ET NON ERIGES EN BUDGET ANNEXE		D1

LISTE DES SERVICES ASSUJETTIS A LA TVA ET NON ERIGES EN BUDGET ANNEXE

Catégorie de services	Intitulé / objet du service	Date de création	Date de délibération	Nature de l'activité (SPIC/SPA)
FERMES ET RESTAURANT POLE CULTUREL	LOCATIONS COMMERCIALES			SPIC

IV – ANNEXES

AUTRES ELEMENTS D'INFORMATION – DECISIONS EN MATIERE DE TAUX DES CONTRIBUTIONS

IV

D3

Libellés	Base notifiée (si connue à la date de vote)	Variation de la base / (N-1) (%)	Taux, coefficient ou forfait appliqués par décision de l'assemblée délibérante (%, unité ou €)	Variation du taux / N-1 (%)	Produit voté par l'assemblée délibérante	Variation du produit / N-1 (%)
Part régionale des ressources						
TICPE (part définie à l'art. 265 du code des douanes)	0,00	0,00	0,00	0,00	0,00	0,00
Gazole	0,00	0,00	0,00	0,00	0,00	0,00
TICPE (majoration définie à l'art. 265 A bis du code des douanes)	0,00	0,00	0,00	0,00	0,00	0,00
Gazole	0,00	0,00	0,00	0,00	0,00	0,00
Taxe sur les permis de conduire	0,00	0,00	0,00	0,00	0,00	0,00
Taxe sur les certificats d'immatriculation des véhicules	0,00	0,00	0,00	0,00	0,00	0,00
Taxe spéciale de consommation de produits pétroliers (1)	0,00	0,00	0,00	0,00	0,00	0,00
Taxe sur le transport public aérien et maritime (1)	0,00	0,00	0,00	0,00	0,00	0,00
Taxe relative à l'octroi de mer (1)	0,00	0,00	0,00	0,00	0,00	0,00
Droits assimilés au droit d'octroi de mer auxquels sont soumis les rhums et spiritueux (1)	0,00	0,00	0,00	0,00	0,00	0,00
Part départementale des ressources						
Taxe d'aménagement	0,00	0,00	0,00	0,00	0,00	0,00
Taxe de publicité foncière et droit d'enregistrement	0,00	0,00	0,00	0,00	0,00	0,00
Taxe sur la consommation finale d'électricité	0,00	0,00	0,00	0,00	0,00	0,00
Taxe sur les remontées mécaniques des zones de montagne	0,00	0,00	0,00	0,00	0,00	0,00
Part communale des ressources						
TFPB	9 575 000,00	1,73	31,68	0,00	3 033 360,00	1,73
TFPNB	173 100,00	-14,26	77,45	0,00	134 066,00	-14,26
CFE	0,00	0,00	0,00	0,00	0,00	0,00
Taxe d'habitation sur les résidences secondaires	452 200,00	-16,91	13,45	0,00	60 821,00	-16,91
TOTAL	10 200 300,00	0,42			3 228 247,00	0,53

(1) Taxes perçues par les collectivités d'Outre-mer.

(2) Détailler les taxes pour lesquelles la collectivité a un pouvoir de modulation.

V – ARRETE ET SIGNATURES	V
ARRETE ET SIGNATURES	A

Nombre de membres en exercice : 0

Nombre de membres présents : 0

Nombre de suffrages exprimés : 0

VOTES :

Pour : 0

Contre : 0

Abstentions : 0

Date de convocation : 19/02/2026

Présenté par Le MAIRE (1),

A Soultz-Haut-Rhin, le 04/03/2026

Délibéré par l'assemblée le Conseil Municipal(2), réunie en session Ordinaire

A Soultz-Haut-Rhin, le 01/01/2000

Les membres de l'assemblée délibérante le Conseil Municipal (2),(3).

AUBERTIN Rémy, Adjoint	
CORNET Francis, Conseiller	
DESGRANCHAMPS Léa, Conseillère	
DIOT Alain, Conseiller	
DITTRICH Annie, Adjointe	
DREYFUS Sébastien, Conseiller	
HEYDEL Joël, Adjoint	
HINDELANG Daniel, Conseiller	
ISMAILI Khalid, Conseiller	
JACQUEMIN-LEMARQUIS Milena, Conseillère	
JONAK Maria, Adjointe	
KOHLER Mireille, Conseillère	
MARCK Luc, Adjoint	
NEVEUX Bruno, Conseiller	
OBSTETAR Régis, Conseiller	
OURY Fleur, Adjointe	
PAGLIARULO Karine, Conseillère	
PARMENTIER Laurent, Conseiller	
QUINTAS Luis Filipe, Conseiller	

V – ARRETE ET SIGNATURES	V
ARRETE ET SIGNATURES	A

ROTOLO Marcello, Maire	
ROTOLO Sylviane, Adjointe	
SIOUALA Sarah, Conseillère	
TRASMUNDI Michel, Adjoint	
VISENTIN Céline, Conseillère	
WALTER Julie, Conseillère	
WAQUE Sonia, Conseillère	
ZANDONELLA Marie, Conseillère	

Certifié exécutoire par Le MAIRE (1), compte tenu de la transmission en préfecture, le , et de la publication le

A Sultz-Haut-Rhin, le

(1) Indiquer « la présidente » ou « le président ».

(2) Indiquer la nature de l'assemblée délibérante : du conseil régional de ..., de la Collectivité territoriale unique de ..., de la métropole de ..., du Conseil syndical de ...

(3) L'ajout des signataires est désormais facultatif.

REPUBLIQUE FRANÇAISE

VILLE DE SOULTZ
Commune

Numéro SIRET : 21680315500102
Poste comptable : SGC GUEBWILLER

Budget primitif
relatif à l'exercice 2026
voté par Nature

Budget annexe : FORET

Instruction budgétaire et comptable M. 57
applicable aux collectivités territoriales, leurs groupements et leurs établissements
publics

Sommaire

I - Informations générales

A - Informations statistiques, fiscales et financières	4
B - Modalités de vote du budget	5
C1 - Exécution du budget de l'exercice précédent - Résultats	6
C2 - Exécution du budget de l'exercice précédent - RAR Dépenses	7
C3 - Exécution du budget de l'exercice précédent - RAR Recettes	8

II - Présentation générale du budget

A - Vue d'ensemble - Vote et reports	9
B1 - Présentation des AP votées	10
B2 - Présentation des AE votées	11
C1 - Equilibre financier du budget - Investissement	12
C2 - Equilibre financier du budget - Fonctionnement	15
D1 - Balance générale - Dépenses	17
D2 - Balance générale - Recettes	19

III - Vote du budget

A - Section d'investissement - Vue d'ensemble	21
A1 - Section d'investissement - Dépenses - Détail par article	25
A2.1 - Section d'investissement - Dépenses - Vue d'ensemble des opérations d'équipement	27
A2.2 - Section d'investissement - Dépenses - Détail des opérations d'équipement gérées en AP	28
A2.3 - Section d'investissement - Dépenses - Détail des opérations d'équipement gérées hors AP	29
A3 - Section d'investissement - Recettes - Détail par article	30
B - Section de fonctionnement - Vue d'ensemble	32
B1 - Section de fonctionnement - Dépenses - Détail par article	35
B2 - Section de fonctionnement - Recettes - Détail par article	37

IV - Annexes

A - Présentation croisée

A1 - Section d'investissement - Vue d'ensemble	39
A1.01 - Opérations non ventilables	42
A1.900 - Fonction 0 - Services généraux	43
A1.900-5 - Fonction 0-5 - Gestion des fonds européens	46
A1.901 - Fonction 1 - Sécurité	47
A1.902 - Fonction 2 - Enseignement, formation professionnelle et apprentissage	48
A1.903 - Fonction 3 - Culture, vie sociale, jeunesse, sports et loisirs	51
A1.904 - Fonction 4 - Santé et action sociale (hors RSA)	54
A1.904-4 - Fonction 4-4 - RSA	57
A1.905 - Fonction 5 - Aménagement des territoires et habitat	58
A1.906 - Fonction 6 - Action économique	61
A1.907 - Fonction 7 - Environnement	63
A1.908 - Fonction 8 - Transports	66
A2 - Section de fonctionnement - Vue d'ensemble	70
A2.01 - Opérations non ventilables	72
A2.930 - Fonction 0 - Services généraux	73
A2.930-5 - Fonction 0-5 - Gestion des fonds européens	76
A2.931 - Fonction 1 - Sécurité	77
A2.932 - Fonction 2 - Enseignement, formation professionnelle et apprentissage	78
A2.933 - Fonction 3 - Culture, vie sociale, jeunesse, sports et loisirs	81
A2.934 - Fonction 4 - Santé et action sociale (hors APA et RSA/Régularisation de RMI)	84
A2.934-3 - Fonction 4-3 - APA	87
A2.934-4 - Fonction 4-4 - RSA/Régularisation de RMI	88
A2.935 - Fonction 5 - Aménagement des territoires et habitat	89
A2.936 - Fonction 6 - Action économique	92
A2.937 - Fonction 7 - Environnement	94
A2.938 - Fonction 8 - Transports	97

B - Annexes patrimoniales

B1.1 - Etat de la dette - Détail des crédits de trésorerie	101
B1.2 - Etat de la dette - Répartition par nature de dette	102
B1.3 - Etat de la dette - Répartition par structure de taux	106
B1.4 - Etat de la dette - Typologie de la répartition de l'encours	108

B1.5 - Etat de la dette - Détail des opérations de couverture	109
B1.6 - Etat de la dette - Dette pour financer l'emprunt d'un autre organisme	111
B1.7 - Etat de la dette - Autres dettes	112
B2 - Méthodes utilisées pour les amortissements	113
B3.1 - Etat des provisions constituées	114
B3.2 - Etalement des provisions	116
B4 - Etat des charges transférées	117
B5 - Détail des chapitres d'opérations pour comptes de tiers	118
B6 - Prêts	119
B7.1 - Etat synthétique des engagements donnés	120
B7.2 - Etat synthétique des engagements reçus	121
B7.3 - Etat des emprunts garantis	122
B7.4 - Calcul du ratio d'endettement relatif aux emprunts garantis	123
B7.5 - Etat des contrats de crédit-bail	124
B7.6 - Etat des marchés de partenariat	125
B7.7 - Etat des recettes grevées d'affectation spéciale	126
B7.8 - Autres engagements donnés	127
B7.9 - Autres engagements reçus	128
B8 - Subventions versées	129
B9 - Etat du personnel	130
B10 - Liste des organismes dans lesquels la collectivité a pris un engagement financier	134
B11.1 - Liste des organismes de regroupement	135
B11.2 - Liste des établissements publics créés	136
B11.3 - Liste des services individualisés dans un budget annexe	137
C - Annexes budgétaires	
C1.1 - Equilibre budgétaire	138
C1.2 - Equilibre budgétaire - Dépenses	139
C1.3 - Equilibre budgétaire - Recettes	140
D - Autres éléments d'information	
D1 - Liste des services assujettis à la TVA et non érigés en budget annexe	141
D2.1 - Services ferroviaires régionaux des voyageurs - Volet 1 : Budget	Sans Objet
D2.2 - Services ferroviaires régionaux des voyageurs - Volet 2 : Compte d'exploitation	Sans Objet
D3 - Décisions en matière de taux	Sans Objet
D4.1 - Etats de la répartition de la TEOM - Investissement	Sans Objet
D4.2 - Etats de la répartition de la TEOM - Fonctionnement	Sans Objet
D5.1 - Etats des dépenses et recettes des services d'eau et d'assainissement - Fonctionnement (2)	Sans Objet
D5.2 - Etats des dépenses et recettes des services d'eau et d'assainissement - Investissement (2)	Sans Objet
V - Arrêté et signatures	
A - Arrêté et signatures	142

Préciser, pour chaque annexe, si l'état est joint ou sans objet.

Dans l'ensemble des tableaux, les cases grisées ne doivent pas être remplies.

Conformément à l'instruction budgétaire et comptable, il convient de mentionner que :

dans la présentation croisée, la rubrique fonctionnelle 01 – Opérations non ventilables comprend les impôts et taxes non affectés, les dotations et participations, la dette et les opérations financières, les opérations patrimoniales en investissement, les frais de fonctionnement des groupes d'élus en fonctionnement ;
les opérations d'ordre doivent figurer en italique.

(1) A utiliser également par les collectivités de moins de 3500 habitants qui mobiliseraient des AP-AE régies par l'article L.5217-10-7 du CGCT après avoir adopté un règlement budgétaire et financier conformément à l'article L. 5217-10-9. Si la collectivité opte pour ce régime, la collectivité ne renseigne pas les annexes C2.1 et C2.2 de la partie IV « Annexes ». Les projets de dotations d'AP-AE inscrits sur les annexes B1 et B2 de la partie II apparaissent alors dans les états de la partie III « Vote du budget », sinon les montants dans les champs AP-AE sont par convention de 0.

(2) Cet état ne peut être produit que par les communes dont la population est inférieure à 500 habitants et qui gèrent les services de distribution de l'eau potable et d'assainissement sous forme de régie simple sans budget annexe (art. L. 2221-11 du CGCT)

I – INFORMATIONS GENERALES		I
INFORMATIONS STATISTIQUES, FISCALES ET FINANCIERES		A

Informations statistiques	
	Valeurs
Population totale	7 132

Informations fiscales (N-2)	
	Collectivité
Indicateur de ressources fiscales ou potentiel fiscal par habitant (1)	0,00

Informations financières – ratios		Valeurs
1	Dépenses réelles de fonctionnement / population	63,37
2	Recettes réelles de fonctionnement / population	60,80
3	Dépenses d'équipement brut / population	4,36
4	Encours de dette / population (2) (3)	0,00
5	DGF / population	0,00
6	Dépenses de personnel / dépenses réelles de fonctionnement (4)	25,45 %
7	Dépenses réelles de fonctionnement et remboursement annuel de la dette en capital / recettes réelles de fonctionnement (4)	104,21 %
8	Dépenses d'équipement brut / recettes réelles de fonctionnement	7,17 %
9	Encours de la dette / recettes réelles de fonctionnement (2) (3) (4)	0,00 %
10	Epargne brute / recettes réelles de fonctionnement (2) (4)	-4,21 %

(1) A renseigner selon les dispositions législatives et réglementaires applicables à la collectivité. Informations comprises dans la fiche de répartition de la DGF de l'exercice N-1, établie sur la base des informations N-2 (transmise par les services préfectoraux).

(2) Les ratios s'appuyant sur l'encours de la dette se calculent à partir du montant de la dette au 1^{er} janvier N.

(3) L'encours de dette doit comprendre les avances remboursables consenties au titre de l'article 25 de la loi n° 2020-935 du 30 juillet 2020 de finances rectificative pour 2020, portant attribution des avances remboursables sur les recettes fiscales prévues aux articles 1594 A et 1595 du code général des impôts

(4) Pour les syndicats mixtes, seules ces données sont à renseigner.

I – INFORMATIONS GENERALES	I
MODALITES DE VOTE DU BUDGET	B

- I – L'assemblée délibérante décide de voter le présent budget :
- au niveau du chapitre (1) pour la section d'investissement ;
 - au niveau du chapitre (1) pour la section de fonctionnement ;
 - sans (2) vote formel sur les chapitres « opérations d'équipement » ;
 - sans (2) vote formel sur chacun des chapitres.

La liste des articles spécialisés sur lesquels l'ordonnateur ne peut procéder à des virements d'article à article est la suivante :

II – En l'absence de mention au paragraphe I ci-dessus, le budget est réputé voté par chapitre, sans vote formel sur chacun des chapitres, en fonctionnement et en investissement sans vote formel pour les chapitres « opération d'équipement ».

III – Conformément à l'article L. 1612-28 du CGCT, l'assemblée délibérante autorise le président à opérer des virements de crédits de paiement de chapitre à chapitre, à l'exclusion des crédits relatifs aux dépenses de personnel, dans les limites suivantes (3) :

- Fonctionnement : 7.50 %
- Investissement : 7.50%

IV – En l'absence de mention au paragraphe III ci-dessus, le président est réputé ne pas avoir reçu l'autorisation de l'assemblée délibérante de pratiquer des virements de crédits de paiement de chapitre à chapitre.

V – Les provisions sont semi-budgétaires (4).

VI – La comparaison s'effectue par rapport au budget cumulé (5) de l'exercice précédent.

VII – Le présent budget a été voté avec reprise anticipée des résultats de l'exercice N-1 (6).

(1) A compléter par « du chapitre » ou « de l'article ».

(2) Indiquer « avec » ou « sans ».

(3) Au maximum dans la limite de 7.5% des dépenses réelles de chaque section.

(4) A compléter par un seul des deux choix suivants, selon les dispositions législatives et réglementaires applicables à la collectivité :
- semi budgétaire ;
- budgétaire par délibération N°... du ...

(5) Indiquer « primitif » ou « cumulé ». Budget cumulé = BP + BS + DM.

(6) A compléter par un seul des trois choix suivants :

- sans reprise des résultats de l'exercice N-1 ;
- avec reprise des résultats de l'exercice N-1 ;
- avec reprise anticipée des résultats de l'exercice N-1.

I – INFORMATIONS GENERALES	I
EXECUTION DU BUDGET DE L'EXERCICE PRECEDENT – RESULTATS (1)	C1

RESULTAT DE L'EXERCICE N-1				
Dépenses	Recettes	Solde d'exécution ou résultat reporté	Résultat ou solde (A) (2)	
TOTAL DU BUDGET	377 416,60	450 407,98	497 774,39	A1 570 765,77
Investissement	12 515,70	12 924,60 (3)	197 510,37	A2 197 919,27
Fonctionnement	364 900,90	437 483,38 (4)	300 264,02	A3 372 846,50

RESTES A REALISER N-1		
Dépenses	Recettes	Solde (B)
I + II	0,00	III + IV 0,00 B1 0,00
I	0,00	III 0,00 B2 0,00
II	0,00	IV 0,00 B3 0,00

RESULTAT CUMULE = (A) + (B) (5)	
TOTAL	570 765,77
Investissement	197 919,27
Fonctionnement	372 846,50

(1) État à compléter uniquement en cas de reprise des résultats anticipés ou définitifs de l'exercice N-1.

(2) Indiquer le signe – si dépenses > recettes, et + si recettes > dépenses.

(3) Solde d'exécution de N-2 reporté sur la ligne budgétaire 001 de l'exercice N-1. Indiquer le signe – si dépenses > recettes, et + si recettes > dépenses.

(4) Résultat de fonctionnement reporté sur la ligne budgétaire 002 de l'exercice N-1. Indiquer le signe – si déficitaire, et + si excédentaire.

(5) Indiquer le signe – si déficit et + si excédent.

I – INFORMATIONS GENERALES	I
EXECUTION DU BUDGET DE L'EXERCICE PRECEDENT – RAR DEPENSES	C2

DETAIL DES RESTES A REALISER N-1 EN DEPENSES (1)

Chap. / art. (2)	Libellé	Dépenses engagées non mandatées
SECTION D'INVESTISSEMENT – TOTAL		(I) 0,00
018	RSA	0,00
10	Dotations, fonds divers et réserves	0,00
13	Subventions d'investissement (3)	0,00
16	Emprunts et dettes assimilées	0,00
18	Cpte de liaison : affectation (BA,régie)	0,00
20	Immobilisations incorporelles (sauf le 204) (3)	0,00
204	Subventions d'équipement versées (3) (5)	0,00
21	Immobilisations corporelles (3)	0,00
22	Immobilisations reçues en affectation (3)	0,00
23	Immobilisations en cours (sauf 2324) (3)	0,00
26	Participations et créances rattachées	0,00
27	Autres immobilisations financières (3)	0,00
45	Chapitres d'opérations pour compte de tiers	0,00
SECTION DE FONCTIONNEMENT – TOTAL		(II) 0,00
011	Charges à caractère général (4)	0,00
012	Charges de personnel et frais assimilés (4)	0,00
014	Atténuations de produits	0,00
016	APA	0,00
017	RSA / Régularisations de RMI	0,00
65	Autres charges de gestion courante (4)	0,00
6586	Frais fonctionnement des groupes d'élus	0,00
66	Charges financières	0,00
67	Charges spécifiques (4)	0,00

(1) Il s'agit des restes à réaliser établis conformément à la comptabilité d'engagement annuelle. A imputer uniquement en cas de reprise des résultats anticipés ou définitifs de l'exercice précédent.

Les restes à réaliser de la section de fonctionnement correspondent : en dépenses, aux dépenses engagées non mandatées et non rattachées telles qu'elles ressortissent de la comptabilité des engagements ; et en recettes, aux recettes certaines n'ayant pas donné lieu à l'émission d'un titre et non rattachées.

Les restes à réaliser de la section d'investissement correspondent : en dépenses, aux dépenses engagées non mandatées au 31/12 de l'exercice précédent telles qu'elles ressortissent de la comptabilité des engagements ; et en recettes, aux recettes certaines n'ayant pas donné lieu à l'émission d'un titre au 31/12 de l'exercice précédent.

(2) Suivant le niveau de vote retenu par l'assemblée délibérante.

(3) Hors dépenses imputées au chapitre 018.

(4) Hors dépenses imputées aux chapitres 016 et 017.

(5) Le chapitre 204 « Subventions d'équipement versées » est un chapitre globalisé regroupant les comptes 204 et 2324.

I – INFORMATIONS GENERALES	I
EXECUTION DU BUDGET DE L'EXERCICE PRECEDENT – RAR RECETTES	C3

DETAIL DES RESTES A REALISER N-1 EN RECETTES (1)

Chap. / art. (2)	Libellé	Titres restant à émettre
SECTION D'INVESTISSEMENT – TOTAL		(III) 0,00
018	RSA	0,00
024	Produits des cessions d'immobilisations	0,00
10	Dotations, fonds divers et réserves	0,00
13	Subventions d'investissement (reçues) (3)	0,00
16	Emprunts et dettes assimilées	0,00
18	Cpte de liaison : affectation (BA,régie)	0,00
20	Immobilisations incorporelles (sauf 204) (3)	0,00
204	Subventions d'équipement versées (3) (5)	0,00
21	Immobilisations corporelles (3)	0,00
22	Immobilisations reçues en affectation (3)	0,00
23	Immobilisations en cours (sauf 2324) (3)	0,00
26	Participations et créances rattachées	0,00
27	Autres immobilisations financières (3)	0,00
45	Chapitres d'opérations pour compte de tiers	0,00
SECTION DE FONCTIONNEMENT – TOTAL		(IV) 0,00
70	Prod. services, domaine, ventes diverses	0,00
73	Impôts et taxes	0,00
731	Fiscalité locale	0,00
74	Dotations et participations (4)	0,00
75	Autres produits de gestion courante (4)	0,00
013	Atténuations de charges (4)	0,00
016	APA	0,00
017	RSA / Régularisations de RMI	0,00
76	Produits financiers	0,00
77	Produits spécifiques (4)	0,00

(1) Il s'agit des restes à réaliser établis conformément à la comptabilité d'engagement annuelle. A imputer uniquement en cas de reprise des résultats anticipés ou définitifs de l'exercice précédent.

Les restes à réaliser de la section de fonctionnement correspondent : en dépenses, aux dépenses engagées non mandatées et non rattachées telles qu'elles ressortissent de la comptabilité des engagements ; et en recettes, aux recettes certaines n'ayant pas donné lieu à l'émission d'un titre et non rattachées.

Les restes à réaliser de la section d'investissement correspondent : en dépenses, aux dépenses engagées non mandatées au 31/12 de l'exercice précédent telles qu'elles ressortissent de la comptabilité des engagements ; et en recettes, aux recettes certaines n'ayant pas donné lieu à l'émission d'un titre au 31/12 de l'exercice précédent.

(2) Suivant le niveau de vote retenu par l'assemblée délibérante.

(3) Hors recettes imputées au chapitre 018.

(4) Hors recettes imputées aux chapitres 016 et 017.

(5) Le chapitre 204 « Subventions d'équipement versées » est un chapitre globalisé regroupant les comptes 204 et 2324.

II – PRESENTATION GENERALE DU BUDGET
VUE D'ENSEMBLE DU BUDGET – VOTE ET REPORTS

				II
				A

		DEPENSES	RECETTES	
VOTE	Crédits d'investissement votés au titre du présent budget (y compris le compte 1068)	33 600,00		32 080,73

+ +

REPORTS	Restes à réaliser de l'exercice précédent (RAR N-1) (1)	0,00		0,00
	001 Solde d'exécution de la section d'investissement reporté (1)	0,00	(si solde négatif)	197 919,27

= =

Total de la section d'investissement (2)	33 600,00		230 000,00
--	-----------	--	------------

		DEPENSES	RECETTES	
VOTE	Crédits de fonctionnement votés au titre du présent budget	483 000,00		435 153,50

+ +

REPORTS	Restes à réaliser de l'exercice précédent (RAR N-1) (1)	0,00		0,00
	002 Résultat de fonctionnement reporté (1)	0,00	(si déficit)	372 846,50

= =

Total de la section de fonctionnement (3)	483 000,00		808 000,00
---	------------	--	------------

TOTAL DU BUDGET (4)	516 600,00		1 038 000,00
----------------------------	-------------------	--	---------------------

(1) A. Imputer uniquement en cas de reprise des résultats anticipés ou définitifs de l'exercice précédent.

Les restes à réaliser de la section de fonctionnement correspondent : en dépenses, aux dépenses engagées non mandatées et non rattachées telles qu'elles ressortissent de la comptabilité des engagements ; et en recettes, aux recettes certaines n'ayant pas donné lieu à l'émission d'un titre et non rattachées.

Les restes à réaliser de la section d'investissement correspondent : en dépenses, aux dépenses engagées non mandatées au 31/12 de l'exercice précédent telles qu'elles ressortissent de la comptabilité des engagements ; et en recettes, aux recettes certaines n'ayant pas donné lieu à l'émission d'un titre au 31/12 de l'exercice précédent.

(2) Total de la section d'investissement = RAR + solde d'exécution reporté + crédits d'investissement votés.

(3) Total de la section de fonctionnement = RAR + résultat reporté + crédits de fonctionnement votés.

(4) Total du budget = total de la section de fonctionnement + total de la section d'investissement.

II – PRESENTATION GENERALE DU BUDGET		II
PRESENTATION DES AP VOTEES		B1

AUTORISATION DE PROGRAMME (1)		Chapitre(s)	Montant
Numéro	Libellé		
TOTAL			0,00

« AP de dépenses imprévues » (2)	020	0,00
---	-----	------

TOTAL GENERAL		0,00
----------------------	--	-------------

(1) Il s'agit des AP nouvelles qui sont votées lors de la séance d'adoption du budget. Cela concerne des AP relatives à de nouvelles programmations pluriannuelles mais également des AP modifiant un stock d'AP existant.
 (2) L'assemblée peut voter des AP de « dépenses imprévues ». Leur montant est limité à 2 % des dépenses réelles de la section correspondante. En fin d'exercice, ces AP sont automatiquement annulées si elles n'ont pas été engagées.

II – PRESENTATION GENERALE DU BUDGET		II
PRESENTATION DES AE VOTEES		B2

AUTORISATION D'ENGAGEMENT (1)		Chapitre(s)	Montant
Numéro	Libellé		
TOTAL			0,00

« AE de dépenses imprévues » (2)	022	0,00
---	-----	------

TOTAL GENERAL		0,00
----------------------	--	-------------

(1) Il s'agit des AE nouvelles qui sont votées lors de la séance d'adoption du budget. Cela concerne des AE relatives à de nouveaux engagements pluriannuels mais également des AE modifiant un stock d'AE existant.
 (2) L'assemblée peut voter des AE de « dépenses imprévues ». Leur montant est limité à 2 % des dépenses réelles de la section correspondante. En fin d'exercice, ces AE sont automatiquement annulées si elles n'ont pas été engagées.

II – PRESENTATION GENERALE DU BUDGET	II
EQUILIBRE FINANCIER DU BUDGET – SECTION D'INVESTISSEMENT	C1

DEPENSES D'INVESTISSEMENT

Chap.	Libellé	Pour mémoire, budget précédent (1)	Restes à réaliser N-1	Propositions nouvelles (2)	Vote de l'assemblée	TOTAL (= RAR + vote)
018	RSA	0,00	0,00	0,00	0,00	0,00
20	Immobilisations incorporelles (sauf le 204) (y compris opérations) (3)	0,00	0,00	0,00	0,00	0,00
204	Subventions d'équipement versées (y compris opérations) (3) (8)	0,00	0,00	0,00	0,00	0,00
21	Immobilisations corporelles (y compris opérations) (3)	33 800,00	0,00	31 100,00	0,00	31 100,00
22	Immobilisations reçues en affectation (y compris opérations) (3) (4)	0,00	0,00	0,00	0,00	0,00
23	Immobilisations en cours (sauf 2324) (y compris opérations) (3)	0,00	0,00	0,00	0,00	0,00
Total des dépenses d'équipement		33 800,00	0,00	31 100,00	0,00	31 100,00
10	Dotations, fonds divers et réserves	0,00	0,00	0,00	0,00	0,00
13	Subventions d'investissement (3)	0,00	0,00	0,00	0,00	0,00
16	Emprunts et dettes assimilées	0,00	0,00	0,00	0,00	0,00
18	Cpte de liaison : affectation (BA,régie) (5)	0,00	0,00	0,00	0,00	0,00
26	Participations et créances rattachées	0,00	0,00	0,00	0,00	0,00
27	Autres immobilisations financières (3)	0,00	0,00	0,00	0,00	0,00
Total des dépenses financières		0,00	0,00	0,00	0,00	0,00
45...	Chapitres d'opérations pour compte de tiers (6)	0,00	0,00	0,00	0,00	0,00
Total des dépenses réelles d'investissement		33 800,00	0,00	31 100,00	0,00	31 100,00

040	Opérations ordre transf. entre sections (7)	1 000,00		1 500,00	0,00	1 500,00
041	Opérations patrimoniales (7)	1 000,00		1 000,00	0,00	1 000,00
Total des dépenses d'ordre d'investissement		2 000,00		2 500,00	0,00	2 500,00

TOTAL	35 800,00	0,00	33 600,00	0,00	33 600,00
--------------	------------------	-------------	------------------	-------------	------------------

+

D 001 SOLDE D'EXECUTION NEGATIF REPORTE OU ANTICIPE	0,00
--	-------------

=

TOTAL DES DEPENSES D'INVESTISSEMENT CUMULEES	33 600,00
---	------------------

(1) Voir état I-B pour la comparaison par rapport au budget précédent.

(2) Proposition formulée par le président pour l'exercice N.

(3) Hors dépenses imputées au chapitre 018.

(4) En dépenses, le chapitre 22 retrace les travaux d'investissement réalisés sur les biens reçus en affectation. En recette, il retrace, le cas échéant, l'annulation de tels travaux effectués sur un exercice antérieur.

(5) A servir uniquement lorsque la collectivité effectue une dotation initiale en espèces au profit d'un service public non personnalisé qu'elle crée.

(6) Seul le total des opérations pour compte de tiers figure sur cet état (voir le détail en IV-B5).

(7) DF 023 = RI 021 ; DI 040 = RF 042 ; RI 040 = DF 042 ; DI 041 = RI 041.

(8) Le chapitre 204 « Subventions d'équipement versées » est un chapitre globalisé regroupant les comptes 204 et 2324.

II – PRESENTATION GENERALE DU BUDGET	II
EQUILIBRE FINANCIER DU BUDGET – SECTION D'INVESTISSEMENT	C1

RECETTES D'INVESTISSEMENT

Chap.	Libellé	Pour mémoire, budget précédent (1)	Restes à réaliser N-1	Propositions nouvelles (2)	Vote de l'assemblée	TOTAL (= RAR + vote)
018	RSA	0,00	0,00	0,00	0,00	0,00
13	Subventions d'investissement (reçues) (sauf le 138) (3)	0,00	0,00	0,00	0,00	0,00
16	Emprunts et dettes assimilées (4)	0,00	0,00	0,00	0,00	0,00
20	Immobilisations incorporelles (sauf le 204) (3)	0,00	0,00	0,00	0,00	0,00
204	Subventions d'équipement versées (3) (13)	0,00	0,00	0,00	0,00	0,00
21	Immobilisations corporelles (3)	0,00	0,00	0,00	0,00	0,00
22	Immobilisations reçues en affectation (3) (5)	0,00	0,00	0,00	0,00	0,00
23	Immobilisations en cours (sauf 2324) (3)	0,00	0,00	0,00	0,00	0,00
Total des recettes d'équipement		0,00	0,00	0,00	0,00	0,00
10	Dotations, fonds divers et réserves (sauf 1068)	0,00	0,00	0,00	0,00	0,00
1068	Excédents de fonctionnement capitalisés (6)	0,00	0,00	0,00	0,00	0,00
138	Autres subventions invest. non transf. (3) (7)	0,00	0,00	0,00	0,00	0,00
16	Emprunts et dettes assimilées	0,00	0,00	0,00	0,00	0,00
18	Cpte de liaison : affectation (BA,régie) (8)	0,00	0,00	0,00	0,00	0,00
26	Participations et créances rattachées	0,00	0,00	0,00	0,00	0,00
27	Autres immobilisations financières (3)	0,00	0,00	0,00	0,00	0,00
024	Produits des cessions d'immobilisations	0,00	0,00	0,00	0,00	0,00
Total des recettes financières		0,00	0,00	0,00	0,00	0,00
45...	Chapitres d'opérations pour le compte de tiers (9)	0,00	0,00	0,00	0,00	0,00
Total des recettes réelles d'investissement		0,00	0,00	0,00	0,00	0,00

021	Virement de la section de fonctionnement (10)	0,00		0,00	0,00	0,00
040	Opérations ordre transf. entre sections (10) (11)	34 999,63		31 080,73	0,00	31 080,73
041	Opérations patrimoniales (10)	1 000,00		1 000,00	0,00	1 000,00
Total des recettes d'ordre d'investissement		35 999,63		32 080,73	0,00	32 080,73

TOTAL	35 999,63	0,00	32 080,73	0,00	32 080,73
--------------	------------------	-------------	------------------	-------------	------------------

+

R 001 SOLDE D'EXECUTION POSITIF REPORTE OU ANTICIPE	197 919,27
--	-------------------

=

TOTAL DES RECETTES D'INVESTISSEMENT CUMULEES	230 000,00
---	-------------------

Pour information :

Il s'agit, pour un budget voté en équilibre, des ressources propres correspondant à l'excédent des recettes réelles de fonctionnement sur les dépenses réelles de fonctionnement. Il sert à financer le remboursement du capital de la dette et les nouveaux investissements de la collectivité.

AUTOFINANCEMENT PREVISIONNEL DÉGAGÉ PAR LA SECTION DE FONCTIONNEMENT (12)	29 580,73
--	------------------

(1) Voir état I-B pour la comparaison par rapport au budget précédent.

(2) Proposition formulée par le président pour l'exercice N.

(3) Hors recettes imputées au chapitre 018.

(4) Sauf 165, 166 et 16449.

(5) En dépenses, le chapitre 22 retrace les travaux d'investissement réalisés sur les biens reçus en affectation. En recette, il retrace, le cas échéant, l'annulation de tels travaux effectués sur un exercice antérieur.

(6) Le compte 1068 n'est pas un chapitre mais un article du chapitre 10.

(7) Le compte 138 n'est pas un chapitre mais une subdivision du chapitre 13.

VILLE DE SOULTZ - FORET - BP (projet de budget) - 2026

(8) A servir uniquement lorsque la collectivité effectue une dotation initiale en espèces au profit d'un service public non personnalisé qu'elle crée.

(9) Seul le total des opérations pour compte de tiers figure sur cet état (voir le détail en IV-B5).

(10) $DF\ 023 = RI\ 021$; $DI\ 040 = RF\ 042$; $RI\ 040 = DF\ 042$; $DI\ 041 = RI\ 041$.

(11) Les comptes 15, 29, 39, 49 et 59 peuvent figurer dans le détail du chapitre si la collectivité a opté pour le régime des provisions budgétaires, conformément aux dispositions législatives et réglementaires applicables.

(12) Solde de l'opération $DF\ 023 + DF\ 042 - RF\ 042$ ou solde de l'opération $RI\ 021 + RI\ 040 - DI\ 040$.

(13) Le chapitre 204 « Subventions d'équipement versées » est un chapitre globalisé regroupant les comptes 204 et 2324.

II – PRESENTATION GENERALE DU BUDGET	II
EQUILIBRE FINANCIER – SECTION DE FONCTIONNEMENT	C2

DEPENSES DE FONCTIONNEMENT

Chap.	Libellé	Pour mémoire, budget précédent (1)	Restes à réaliser N-1	Propositions nouvelles (2)	Vote de l'assemblée	TOTAL (= RAR + vote)
011	Charges à caractère général (3)	276 000,37	0,00	311 919,27	0,00	311 919,27
012	Charges de personnel et frais assimilés (3)	150 000,00	0,00	115 000,00	0,00	115 000,00
014	Atténuations de produits	0,00	0,00	0,00	0,00	0,00
016	APA	0,00	0,00	0,00	0,00	0,00
017	RSA / Régularisations de RMI	0,00	0,00	0,00	0,00	0,00
65	Autres charges de gestion courante (sauf 6586) (3)	5 000,00	0,00	5 000,00	0,00	5 000,00
6586	Frais fonctionnement des groupes d'élus	0,00	0,00	0,00	0,00	0,00
Total des dépenses de gestion courante		431 000,37	0,00	431 919,27	0,00	431 919,27
66	Charges financières	0,00	0,00	0,00	0,00	0,00
67	Charges spécifiques (3)	21 000,00	0,00	20 000,00	0,00	20 000,00
68	Dotations aux provisions, dépréciations (semi-budgétaires) (3)	0,00		0,00	0,00	0,00
Total des dépenses réelles de fonctionnement		452 000,37	0,00	451 919,27	0,00	451 919,27

023	Virement à la section d'investissement (4)	0,00		0,00	0,00	0,00
042	Opérations ordre transf. entre sections (4) (5)	34 999,63		31 080,73	0,00	31 080,73
043	Opérations ordre intérieur de la section (4)	0,00		0,00	0,00	0,00
Total des dépenses d'ordre de fonctionnement		34 999,63		31 080,73	0,00	31 080,73

TOTAL	487 000,00	0,00	483 000,00	0,00	483 000,00
--------------	-------------------	-------------	-------------------	-------------	-------------------

+

D 002 RESULTAT REPORTE OU ANTICIPE	0,00
---	-------------

=

TOTAL DES DEPENSES DE FONCTIONNEMENT CUMULEES	483 000,00
--	-------------------

(1) Voir état I-B pour la comparaison par rapport au budget précédent.

(2) Proposition formulée par le président pour l'exercice N.

(3) Hors dépenses imputées aux chapitres 016 et 017.

(4) DF 023 = RI 021 ; DI 040 = RF 042 ; RI 040 = DF 042 ; DF 043 = RF 043.

(5) Les comptes 68 peuvent figurer dans le détail du chapitre si la collectivité a opté pour le régime des provisions budgétaires, conformément aux dispositions législatives et réglementaires applicables.

II – PRESENTATION GENERALE DU BUDGET	II
EQUILIBRE FINANCIER – SECTION DE FONCTIONNEMENT	C2

RECETTES DE FONCTIONNEMENT

Chap.	Libellé	Pour mémoire, budget précédent (1)	Restes à réaliser N-1	Propositions nouvelles (2)	Vote de l'assemblée	TOTAL (= RAR + vote)
013	Atténuations de charges (3)	0,00	0,00	0,00	0,00	0,00
016	APA	0,00	0,00	0,00	0,00	0,00
017	RSA / Régularisations de RMI	0,00	0,00	0,00	0,00	0,00
70	Prod. services, domaine, ventes diverses	324 000,98	0,00	433 653,50	0,00	433 653,50
73	Impôts et taxes (sauf le 731)	0,00	0,00	0,00	0,00	0,00
731	Fiscalité locale	0,00	0,00	0,00	0,00	0,00
74	Dotations et participations (3)	0,00	0,00	0,00	0,00	0,00
75	Autres produits de gestion courante (3)	0,00	0,00	0,00	0,00	0,00
Total des recettes de gestion courante		324 000,98	0,00	433 653,50	0,00	433 653,50
76	Produits financiers	0,00	0,00	0,00	0,00	0,00
77	Produits spécifiques (3)	0,00	0,00	0,00	0,00	0,00
78	Reprises amort., dépréciations, prov. (semi-budgétaires) (3)	0,00		0,00	0,00	0,00
Total des recettes réelles de fonctionnement		324 000,98	0,00	433 653,50	0,00	433 653,50

042	Opérations ordre transf. entre sections (4) (5)	1 000,00		1 500,00	0,00	1 500,00
043	Opérations ordre intérieur de la section (4)	0,00		0,00	0,00	0,00
Total des recettes d'ordre de fonctionnement		1 000,00		1 500,00	0,00	1 500,00

TOTAL	325 000,98	0,00	435 153,50	0,00	435 153,50
--------------	-------------------	-------------	-------------------	-------------	-------------------

+

R 002 RESULTAT REPORTE OU ANTICIPE	372 846,50
---	-------------------

=

TOTAL DES RECETTES DE FONCTIONNEMENT CUMULEES	808 000,00
--	-------------------

Pour information :

AUTOFINANCEMENT PREVISIONNEL DÉGAGÉ AU PROFIT DE LA SECTION D'INVESTISSEMENT (6)	29 580,73
---	------------------

Il s'agit, pour un budget voté en équilibre, des ressources propres correspondant à l'excédent des recettes réelles de fonctionnement sur les dépenses réelles de fonctionnement. Il sert à financer le remboursement du capital de la dette et les nouveaux investissements de la collectivité.

(1) Voir état I-B pour la comparaison par rapport au budget précédent.

(2) Proposition formulée par le président pour l'exercice N.

(3) Hors recettes imputées aux chapitres 016 et 017.

(4) DF 023 = RI 021 ; DI 040 = RF 042 ; RI 040 = DF 042 ; DF 043 = RF 043.

(5) Les comptes 78 peuvent figurer dans le détail du chapitre si la collectivité a opté pour le régime des provisions budgétaires, conformément aux dispositions législatives et réglementaires applicables.

(6) Solde de l'opération DF 023 + DF 042 – RF 042 ou solde de l'opération RI 021 + RI 040 – DI 040.

II – PRESENTATION GENERALE DU BUDGET	II
BALANCE GENERALE – DEPENSES	D1

DEPENSES D'INVESTISSEMENT (y compris RAR)

INVESTISSEMENT		Opérations réelles (1)	Opérations d'ordre (2)	TOTAL
10	Dotations, fonds divers et réserves	0,00	0,00	0,00
13	Subventions d'investissement (3)	0,00	1 500,00	1 500,00
15	Provisions pour risques et charges (4)		0,00	0,00
16	Emprunts et dettes assimilées (sauf 1688 non budgétaire)	0,00	0,00	0,00
18	Cpte de liaison : affectation (BA,régie)	(7) 0,00		0,00
	Total des opérations d'équipement	0,00		0,00
20	Immobilisations incorporelles (sauf 204) (3) (5)	0,00	0,00	0,00
204	Subventions d'équipement versées (3) (5) (10)	0,00	0,00	0,00
21	Immobilisations corporelles (3) (5)	31 100,00	1 000,00	32 100,00
22	Immobilisations reçues en affectation (3) (5)	(8) 0,00	0,00	0,00
23	Immobilisations en cours (3) (sauf 2324) (5)	0,00	0,00	0,00
018	RSA	0,00	0,00	0,00
26	Participations et créances rattachées	0,00	0,00	0,00
27	Autres immobilisations financières (3)	0,00	0,00	0,00
28	Amortissement des immobilisations (reprises)		0,00	0,00
29	Dépréciations des immobilisations (4)		0,00	0,00
39	Dépréciation des stocks et en-cours (4)		0,00	0,00
3...	Stocks et en-cours		0,00	0,00
198	Neutralisation des amortissements		0,00	0,00
45	Chapitres d'opérations pour compte de tiers (6)	0,00	0,00	0,00
481	Charges à rép. sur plusieurs exercices		0,00	0,00
49	Dépréciation des comptes de tiers (4)		0,00	0,00
59	Dépréciation des comptes financiers (4)		0,00	0,00
Dépenses d'investissement – Total		31 100,00	2 500,00	33 600,00

+

D 001 SOLDE D'EXECUTION NEGATIF REPORTE OU ANTICIPE	0,00
--	-------------

=

TOTAL DES DEPENSES D'INVESTISSEMENT CUMULEES	33 600,00
---	------------------

DEPENSES DE FONCTIONNEMENT (y compris RAR)

FONCTIONNEMENT		Opérations réelles (1)	Opérations d'ordre (2)	TOTAL
011	Charges à caractère général (9)	311 919,27		311 919,27
012	Charges de personnel et frais assimilés (9)	115 000,00		115 000,00
014	Atténuations de produits	0,00		0,00
016	APA	0,00		0,00
017	RSA / Régularisations de RMI	0,00		0,00
60	Achats et variation des stocks		0,00	0,00
65	Autres charges de gestion courante (sauf 6586) (9)	5 000,00	0,00	5 000,00
6586	Frais fonctionnement des groupes d'élus	0,00		0,00
66	Charges financières	0,00	0,00	0,00
67	Charges spécifiques (9)	20 000,00	0,00	20 000,00
68	Dot. aux amortissements et provisions (9)	0,00	31 080,73	31 080,73
71	Production stockée (ou déstockage)		0,00	0,00
023	Virement à la section d'investissement		0,00	0,00
Dépenses de fonctionnement – Total		451 919,27	31 080,73	483 000,00

+

D 002 RESULTAT REPORTE OU ANTICIPE	0,00
---	-------------

=

TOTAL DES DEPENSES DE FONCTIONNEMENT CUMULEES	483 000,00
--	-------------------

(1) Y compris les opérations relatives au rattachement et les opérations d'ordre semi-budgétaires.

(2) Voir la liste des opérations d'ordre de l'instruction budgétaire et comptable M. 57.

- (3) Hors dépenses imputées au chapitre 018.
- (4) Ces chapitres ne sont à renseigner que si la collectivité applique le régime des provisions budgétaires, conformément aux dispositions législatives et réglementaires applicables.
- (5) Hors chapitres opérations.
- (6) Seul le total des opérations pour compte de tiers figure sur cet état (voir le détail en IV-B5).
- (7) A utiliser uniquement dans le cas où la collectivité effectuerait une dotation initiale au profit d'un service public doté de la seule autonomie financière.
- (8) A utiliser uniquement dans le cas où la collectivité effectuerait des dépenses sur des biens affectés.
- (9) Hors dépenses imputées aux chapitres 016 et 017.
- (10) Le chapitre 204 « Subventions d'équipement versées » est un chapitre globalisé regroupant les comptes 204 et 2324.

II – PRESENTATION GENERALE DU BUDGET	II
BALANCE GENERALE – RECETTES	D2

RECETTES D'INVESTISSEMENT (y compris RAR)

INVESTISSEMENT		Opérations réelles (1)	Opérations d'ordre (2)	TOTAL
10	Dotations, fonds divers et réserves (sauf 1068)	0,00	0,00	0,00
13	Subventions d'investissement (reçues) (3)	0,00	0,00	0,00
15	Provisions pour risques et charges (4)		0,00	0,00
16	Emprunts et dettes assimilées (sauf 1688 non budgétaire)	0,00	0,00	0,00
18	Cpte de liaison : affectation (BA,régie)	(6) 0,00		0,00
20	Immobilisations incorporelles (sauf le 204) (3)	0,00	1 000,00	1 000,00
204	Subventions d'équipement versées (3) (9)	0,00	0,00	0,00
21	Immobilisations corporelles (3)	0,00	0,00	0,00
22	Immobilisations reçues en affectation (3)	(7) 0,00	0,00	0,00
23	Immobilisations en cours(sauf 2324) (3)	0,00	0,00	0,00
018	RSA	0,00	0,00	0,00
26	Participations et créances rattachées	0,00	0,00	0,00
27	Autres immobilisations financières (3)	0,00	0,00	0,00
28	Amortissement des immobilisations		31 080,73	31 080,73
29	Dépréciations des immobilisations (4)		0,00	0,00
39	Dépréciation des stocks et en-cours (4)		0,00	0,00
3...	Stocks et en-cours		0,00	0,00
45	Chapitres d'opérations pour compte de tiers (5)	0,00	0,00	0,00
481	Charges à rép. sur plusieurs exercices		0,00	0,00
49	Dépréciation des comptes de tiers (4)		0,00	0,00
59	Dépréciation des comptes financiers (4)		0,00	0,00
021	Virement de la section de fonctionnement		0,00	0,00
024	Produits des cessions d'immobilisations	0,00		0,00
Recettes d'investissement – Total		0,00	32 080,73	32 080,73

+

R 001 SOLDE D'EXECUTION POSITIF REPORTE OU ANTICIPE	197 919,27
--	-------------------

+

R 1068 AFFECTATION DU RESULTAT	0,00
---------------------------------------	-------------

=

TOTAL DES RECETTES D'INVESTISSEMENT CUMULEES	230 000,00
---	-------------------

RECETTES DE FONCTIONNEMENT (y compris RAR)

FONCTIONNEMENT		Opérations réelles (1)	Opérations d'ordre (2)	TOTAL
013	Atténuations de charges (8)	0,00		0,00
016	APA	0,00		0,00
017	RSA / Régularisations de RMI	0,00		0,00
60	Achats et variation des stocks		0,00	0,00
70	Prod. services, domaine, ventes diverses	433 653,50		433 653,50
71	Production stockée (ou déstockage)		0,00	0,00
72	Production immobilisée		0,00	0,00
73	Impôts et taxes (sauf 731)	0,00		0,00
731	Fiscalité locale	0,00		0,00
74	Dotations et participations (8)	0,00		0,00
75	Autres produits de gestion courante (8)	0,00	0,00	0,00
76	Produits financiers	0,00	0,00	0,00
77	Produits spécifiques (8)	0,00	1 500,00	1 500,00
78	Reprise sur amortissements et provisions (8)	0,00	0,00	0,00
79	Transferts de charges		0,00	0,00
Recettes de fonctionnement – Total		433 653,50	1 500,00	435 153,50

VILLE DE SOULTZ - FORET - BP (projet de budget) - 2026

FONCTIONNEMENT	Opérations réelles (1)	Opérations d'ordre (2)	TOTAL
			+
			372 846,50
			=
			808 000,00

(1) Y compris les opérations relatives au rattachement et les opérations d'ordre semi-budgétaires.

(2) Voir la liste des opérations d'ordre de l'instruction budgétaire et comptable M. 57.

(3) Hors recettes imputées au chapitre 018.

(4) Ces chapitres ne sont à renseigner que si la collectivité applique le régime des provisions budgétaires, conformément aux dispositions législatives et réglementaires applicables.

(5) Seul le total des opérations pour compte de tiers figure sur cet état (voir le détail en IV-B5).

(6) A utiliser uniquement dans le cas où la collectivité effectuerait une dotation initiale au profit d'un service public doté de la seule autonomie financière.

(7) A utiliser uniquement dans le cas où la collectivité effectuerait des dépenses sur des biens affectés.

(8) Hors recettes imputées aux chapitres 016 et 017.

(9) Le chapitre 204 « Subventions d'équipement versées » est un chapitre globalisé regroupant les comptes 204 et 2324.

III – VOTE DU BUDGET

III

SECTION D'INVESTISSEMENT – VUE D'ENSEMBLE – DEPENSES – AP NOUVELLES ET CREDITS DE L'EXERCICE

A

DEPENSES

Chapitre	Pour mémoire, budget précédent (1)	RAR N-1	Vote de l'assemblée sur les AP lors de la séance budgétaire (2)	Propositions nouvelles	Vote de l'assemblée	Pour information, dépenses gérées dans le cadre d'une AP	Pour information, dépenses gérées hors AP	TOTAL (RAR N-1 + Vote) III = I + II
TOTAL	35 800,00	0,00	0,00	33 600,00	0,00	0,00	33 600,00	33 600,00
018 RSA	0,00	0,00	0,00	0,00	0,00	0,00	0,00	0,00
20 Immobilisations incorporelles (sauf 204)	0,00	0,00	0,00	0,00	0,00	0,00	0,00	0,00
204 Subventions d'équipement versées (9)	0,00	0,00	0,00	0,00	0,00	0,00	0,00	0,00
21 Immobilisations corporelles	33 800,00	0,00	0,00	31 100,00	0,00	0,00	31 100,00	31 100,00
22 Immobilisations reçues en affectation	0,00	0,00	0,00	0,00	0,00	0,00	0,00	0,00
23 Immobilisations en cours (sauf 2324)	0,00	0,00	0,00	0,00	0,00	0,00	0,00	0,00
Total des opérations d'équipement (3)	0,00	0,00	0,00	0,00	0,00	0,00	0,00	0,00
Total des dépenses d'équipement	33 800,00	0,00	0,00	31 100,00	0,00	0,00	31 100,00	31 100,00
10 Dotations, fonds divers et réserves	0,00	0,00	0,00	0,00	0,00	0,00	0,00	0,00
13 Subventions d'investissement	0,00	0,00	0,00	0,00	0,00	0,00	0,00	0,00
16 Emprunts et dettes assimilées (sauf 1688 non budgétaire)	0,00	0,00	0,00	0,00	0,00	0,00	0,00	0,00
18 Cpte de liaison : affectation (BA,régie)	0,00	0,00	0,00	0,00	0,00	0,00	0,00	0,00
26 Participations et créances rattachées	0,00	0,00	0,00	0,00	0,00	0,00	0,00	0,00
27 Autres immobilisations financières	0,00	0,00	0,00	0,00	0,00	0,00	0,00	0,00
020 Dépenses imprévues (dans le cadre d'une AP)			0,00					
Total des dépenses financières	0,00	0,00	0,00	0,00	0,00	0,00	0,00	0,00
45 Chapitres d'opérations pour compte de tiers (4)	0,00	0,00	0,00	0,00	0,00	0,00	0,00	0,00
Total des dépenses réelles	33 800,00	0,00	0,00	31 100,00	0,00	0,00	31 100,00	31 100,00
040 Opérations ordre transf. entre sections (5) (6)	1 000,00			1 500,00	0,00		1 500,00	1 500,00
041 Opérations patrimoniales (7)	1 000,00			1 000,00	0,00		1 000,00	1 000,00
Total des dépenses d'ordre	2 000,00			2 500,00	0,00		2 500,00	2 500,00

D001 Solde d'exécution négatif reporté ou anticipé (8)

0,00

Total des dépenses d'investissement cumulées

33 600,00

- (1) Voir état I-B pour le contenu du budget précédent.
- (2) Il s'agit des AP nouvelles qui sont votées lors de la séance d'adoption du budget. Cela concerne les AP relatives à de nouvelles programmations pluriannuelles mais également les AP modifiant un stock d'AP existant.
- (3) Voir l'état III-A2.1 pour le détail des opérations d'équipement.
- (4) Voir l'état IV-B5 pour le détail des opérations pour compte de tiers.
- (5) Cf. définition du chapitre des opérations d'ordre (DI 040 = RF 042).
- (6) Aucune prévision budgétaire ne doit figurer à l'article 192 (cf. chapitre 024 « produit des cessions d'immobilisations »).
- (7) Cf. définition du chapitre des opérations d'ordre (DI 041 = RI 041).
- (8) Le solde d'exécution reporté est le résultat constaté de l'exercice précédent qui fait l'objet d'un report et non d'un vote de l'assemblée délibérante. Inscrire en cas de reprise des résultats définitifs ou anticipés de l'exercice précédent.
- (9) Le chapitre 204 « Subventions d'équipement versées » est un chapitre globalisé regroupant les comptes 204 et 2324.

III – VOTE DU BUDGET

III

SECTION D'INVESTISSEMENT – VUE D'ENSEMBLE – RECETTES

A

RECETTES

Chapitre	Pour mémoire, budget précédent (1)	RAR N-1 I	Propositions nouvelles	Vote de l'assemblée II	TOTAL (RAR N-1 + Vote) III = I + II
TOTAL	35 999,63	0,00	32 080,73	0,00	32 080,73
018 RSA	0,00	0,00	0,00	0,00	0,00
13 Subventions d'investissement (hors 138)	0,00	0,00	0,00	0,00	0,00
16 Emprunts et dettes assimilées (hors 16449, 165, 166 et 1688 non budgétaire)	0,00	0,00	0,00	0,00	0,00
20 Immobilisations incorporelles (sauf 204)	0,00	0,00	0,00	0,00	0,00
204 Subventions d'équipement versées (9)	0,00	0,00	0,00	0,00	0,00
21 Immobilisations corporelles	0,00	0,00	0,00	0,00	0,00
22 Immobilisations reçues en affectation	0,00	0,00	0,00	0,00	0,00
23 Immobilisations en cours (sauf 2324)	0,00	0,00	0,00	0,00	0,00
Total des recettes d'équipement	0,00	0,00	0,00	0,00	0,00
10 Dotations, fonds divers et réserves (sauf 1068)	0,00	0,00	0,00	0,00	0,00
138 Autres subventions invest. non transf.	0,00	0,00	0,00	0,00	0,00
16 Emprunts et dettes assimilées (16449, 165 et 166)	0,00	0,00	0,00	0,00	0,00
18 Cpte de liaison : affectation (BA,régie)	0,00	0,00	0,00	0,00	0,00
26 Participations et créances rattachées	0,00	0,00	0,00	0,00	0,00
27 Autres immobilisations financières	0,00	0,00	0,00	0,00	0,00
024 Produits des cessions d'immobilisations	0,00	0,00	0,00	0,00	0,00
Total des recettes financières	0,00	0,00	0,00	0,00	0,00
45 Chapitres d'opérations pour compte de tiers (2)	0,00	0,00	0,00	0,00	0,00
Total des recettes réelles	0,00	0,00	0,00	0,00	0,00
021 <i>Virement de la section de fonctionnement</i>	0,00		0,00	0,00	0,00
040 <i>Opérations ordre transf. entre sections (3) (4) (5)</i>	34 999,63		31 080,73	0,00	31 080,73
041 <i>Opérations patrimoniales (6)</i>	1 000,00		1 000,00	0,00	1 000,00
Total des recettes d'ordre	35 999,63		32 080,73	0,00	32 080,73

R001 Solde d'exécution positif reporté ou anticipé (7) **197 919,27**

Affectation au compte 1068 (8) **0,00**

VILLE DE SOULTZ - FORET - BP (projet de budget) - 2026

Chapitre	Pour mémoire, budget précédent (1)	RAR N-1	Propositions nouvelles	Vote de l'assemblée	TOTAL (RAR N-1 + Vote) III = I + II
		I		II	

Total des recettes d'investissement cumulées					230 000,00
---	--	--	--	--	-------------------

- (1) Voir état I-B pour le contenu du budget précédent.
- (2) Voir l'état IV-B5 pour le détail des opérations pour compte de tiers.
- (3) Cf. définition du chapitre des opérations d'ordre (RI 040 = DF 042).
- (4) Les comptes 15, 29, 39, 49 et 59 peuvent figurer dans le détail du chapitre si la collectivité a opté pour le régime des provisions budgétaires, conformément aux dispositions législatives et réglementaires applicables.
- (5) Aucune prévision budgétaire ne doit figurer à l'article 192 (cf. chapitre 024 « produit des cessions d'immobilisations »).
- (6) Cf. définition du chapitre des opérations d'ordre (DI 041 = RI 041). Le solde d'exécution reporté est le résultat constaté de l'exercice précédent qui fait l'objet d'un report et non d'un vote de l'assemblée délibérante. Inscrire en cas de reprise des résultats définitifs ou anticipés de l'exercice précédent.
- (7) Le solde d'exécution reporté est le résultat constaté de l'exercice précédent qui fait l'objet d'un report et non d'un vote de l'assemblée délibérante. Inscrire en cas de reprise des résultats définitifs ou anticipés de l'exercice précédent.
- (8) Le montant inscrit doit être conforme à la délibération d'affectation du résultat. Ce montant ne fait donc pas l'objet d'un nouveau vote.
- (9) Le chapitre 204 « Subventions d'équipement versées » est un chapitre globalisé regroupant les comptes 204 et 2324.

III – VOTE DU BUDGET

III

SECTION D'INVESTISSEMENT – DEPENSES – DETAIL PAR ARTICLE

A1

Chap. / art. (1)	Pour mémoire, budget précédent (2)	RAR N-1	Vote de l'assemblée sur les AP lors de la séance budgétaire (3)	Propositions nouvelles	Vote de l'assemblée	Pour information Crédits gérés dans le cadre d'une AP	Pour information Crédits gérés hors AP	TOTAL (RAR N-1 + Vote)
		I			II			III = I + II
TOTAL	35 800,00	0,00	0,00	33 600,00	0,00	0,00	33 600,00	33 600,00
018	0,00	0,00	0,00	0,00	0,00	0,00	0,00	0,00
20	0,00	0,00	0,00	0,00	0,00	0,00	0,00	0,00
204	0,00	0,00	0,00	0,00	0,00	0,00	0,00	0,00
21	33 800,00	0,00	0,00	31 100,00	0,00	0,00	31 100,00	31 100,00
2121	4 000,00	0,00		8 500,00	0,00	0,00	8 500,00	8 500,00
2128	2 600,00	0,00		7 100,00	0,00	0,00	7 100,00	7 100,00
2151	22 200,00	0,00		10 500,00	0,00	0,00	10 500,00	10 500,00
21578	5 000,00	0,00		5 000,00	0,00	0,00	5 000,00	5 000,00
22	0,00	0,00	0,00	0,00	0,00	0,00	0,00	0,00
23	0,00	0,00	0,00	0,00	0,00	0,00	0,00	0,00
	0,00	0,00	0,00	0,00	0,00	0,00	0,00	0,00
Total des dépenses d'équipement	33 800,00	0,00	0,00	31 100,00	0,00	0,00	31 100,00	31 100,00
10	0,00	0,00		0,00	0,00		0,00	0,00
13	0,00	0,00		0,00	0,00		0,00	0,00
16	0,00	0,00		0,00	0,00		0,00	0,00
18	0,00	0,00		0,00	0,00		0,00	0,00
26	0,00	0,00	0,00	0,00	0,00	0,00	0,00	0,00
27	0,00	0,00	0,00	0,00	0,00	0,00	0,00	0,00

Chap. / art. (1)	Pour mémoire, budget précédent (2)	RAR N-1	Vote de l'assemblée sur les AP lors de la séance budgétaire (3)	Propositions nouvelles	Vote de l'assemblée	Pour information Crédits gérés dans le cadre d'une AP	Pour information Crédits gérés hors AP	TOTAL (RAR N-1 + Vote) III = I + II
020	Dépenses imprévues (dans le cadre d'une AP)		0,00					
Total des dépenses financières	0,00	0,00	0,00	0,00	0,00	0,00	0,00	0,00
45...	Opérations pour compte de tiers (5)		0,00	0,00	0,00	0,00	0,00	0,00
Total des dépenses réelles	33 800,00	0,00	0,00	31 100,00	0,00	0,00	31 100,00	31 100,00
040	Opérations ordre transf. entre sections (6)			1 500,00	0,00		1 500,00	1 500,00
	Reprise sur autofinancement antérieur			1 500,00	0,00		1 500,00	1 500,00
13913	Subv. transf. Départements			823,67	0,00		823,67	823,67
139173	Subv. transf. FEADER			676,33	0,00		676,33	676,33
	Charges transférées (7)			0,00	0,00		0,00	0,00
041	Opérations patrimoniales (8)			1 000,00	0,00		1 000,00	1 000,00
2151	Réseaux de voirie			1 000,00	0,00		1 000,00	1 000,00
Total des dépenses d'ordre	2 000,00			2 500,00	0,00		2 500,00	2 500,00

(1) Détailler les articles conformément au plan de comptes.

(2) Voir état I-B pour le contenu du budget précédent.

(3) Il s'agit des AP nouvelles qui sont votées lors de la séance d'adoption du budget. Cela concerne les AP relatives à de nouvelles programmations pluriannuelles mais également les AP modifiant un stock d'AP existant.

(4) Voir état III-A2.1 pour le détail des opérations d'équipement.

(5) Il y a autant de ligne que d'opération pour compte de tiers.

(6) Cf. définition du chapitre des opérations d'ordre (DI 040 = RF 042).

(7) Aucune prévision budgétaire ne doit figurer à l'article 192 (cf. chapitre 024 « produit des cessions d'immobilisations »).

(8) Cf. définition du chapitre des opérations d'ordre (DI 041 = RI 041).

(9) Le chapitre 204 « Subventions d'équipement versées » est un chapitre globalisé regroupant les comptes 204 et 2324.

III – VOTE DU BUDGET	III
SECTION D'INVESTISSEMENT – VUE D'ENSEMBLE DES OPERATIONS D'EQUIPEMENT	A2.1

Vue d'ensemble des chapitres des opérations d'équipement

N° Opération	Libellé de l'opération	N° AP (1)	Pour mémoire réalisations cumulées au 01/01/N	RAR N-1	Propositions nouvelles	Vote de l'assemblée	Pour information Crédits gérés dans le cadre d'une AP	Pour information Crédits gérés hors AP
TOTAL			0,00	0,00	0,00	0,00	0,00	0,00

(1) Colonne à renseigner uniquement lorsque l'opération d'équipement est afférente à une AP.

III – VOTE DU BUDGET	III
SECTION D'INVESTISSEMENT – DETAIL DES OPERATIONS D'EQUIPEMENT	A2.2

Cet état ne contient pas d'information.

III – VOTE DU BUDGET	III
SECTION D'INVESTISSEMENT – DETAIL DES OPERATIONS D'EQUIPEMENT	A2.3

Cet état ne contient pas d'information.

III - VOTE DU BUDGET

III

SECTION D'INVESTISSEMENT - RECETTES - DETAIL PAR ARTICLE

A3

Chap. / art. (1)	Pour mémoire, budget précédent (2)	RAR N-1	Propositions nouvelles	Vote de l'assemblée	TOTAL (RAR N-1 + Vote) III = I + II
TOTAL	35 999,63	0,00	32 080,73	0,00	32 080,73
018 RSA	0,00	0,00	0,00	0,00	0,00
13 Subventions d'investissement (hors 138)	0,00	0,00	0,00	0,00	0,00
13173 Subv. transf. FEADER	0,00	0,00	0,00	0,00	0,00
16 Emprunts et dettes assimilées (hors 1688 non budgétaire) (3)	0,00	0,00	0,00	0,00	0,00
20 Immobilisations incorporelles (sauf 204) (4)	0,00	0,00	0,00	0,00	0,00
204 Subventions d'équipement versées (4) (10)	0,00	0,00	0,00	0,00	0,00
21 Immobilisations corporelles (4)	0,00	0,00	0,00	0,00	0,00
22 Immobilisations reçues en affectation (4)	0,00	0,00	0,00	0,00	0,00
23 Immobilisations en cours (sauf 2324) (4)	0,00	0,00	0,00	0,00	0,00
Total des recettes d'équipement	0,00	0,00	0,00	0,00	0,00
10 Dotations, fonds divers et réserves (sauf 1068)	0,00	0,00	0,00	0,00	0,00
138 Autres subventions invest. non transf.	0,00	0,00	0,00	0,00	0,00
16 Emprunts et dettes assimilées (16449, 165 et 166)	0,00	0,00	0,00	0,00	0,00
18 Cpte de liaison : affectation (BA,régie)	0,00	0,00	0,00	0,00	0,00
26 Participations et créances rattachées	0,00	0,00	0,00	0,00	0,00
27 Autres immobilisations financières	0,00	0,00	0,00	0,00	0,00
024 Produits des cessions d'immobilisations	0,00	0,00	0,00	0,00	0,00
Total des recettes financières	0,00	0,00	0,00	0,00	0,00
45 Chapitres d'opérations pour compte de tiers (5)	0,00	0,00	0,00	0,00	0,00
Total des recettes réelles	0,00	0,00	0,00	0,00	0,00
021 <i>Virement de la section de fonctionnement</i>	0,00		0,00	0,00	0,00
040 <i>Opérations ordre transf. entre sections (6) (7) (8)</i>	34 999,63		31 080,73	0,00	31 080,73
2802 <i>Frais liés à la réalisation de document</i>	2 000,00		0,00	0,00	0,00
28121 <i>Plantations d'arbres et d'arbustes</i>	43,00		238,97	0,00	238,97
28128 <i>Autres aménagements de terrains</i>	400,00		467,98	0,00	467,98
281318 <i>Autres bâtiments publics</i>	1 700,00		1 162,95	0,00	1 162,95
28151 <i>Réseaux de voirie</i>	5 000,00		4 821,05	0,00	4 821,05
28152 <i>Installations de voirie</i>	0,00		23 797,13	0,00	23 797,13
281538 <i>Autres réseaux</i>	400,00		270,51	0,00	270,51

Chap. / art. (1)	Pour mémoire, budget précédent (2)	RAR N-1	Propositions nouvelles	Vote de l'assemblée	TOTAL (RAR N-1 + Vote) III = I + II
281578	25 456,63	I	322,14	0,00	322,14
041	1 000,00		1 000,00	0,00	1 000,00
2031	1 000,00		1 000,00	0,00	1 000,00
Total des recettes d'ordre	35 999,63		32 080,73	0,00	32 080,73

(1) Détailler les articles utilisés conformément au plan de comptes.

(2) Voir état IB pour le contenu du budget précédent.

(3) Sauf 165, 166 et 16449.

(4) Exceptionnellement, les comptes 20, 204, 21, 22 et 23 sont en recettes réelles en cas de réduction ou d'annulation de mandats donnant lieu à reversement.

(5) Voir l'annexe IV-B5 pour le détail des opérations pour compte de tiers.

(6) Cf. définition du chapitre des opérations d'ordre (RI 040 = DF 042).

(7) Les comptes 15, 29, 39, 49 et 59 peuvent figurer dans le détail du chapitre si la collectivité a opté pour le régime des provisions budgétaires, conformément aux dispositions législatives et réglementaires applicables.

(8) Aucune provision budgétaire ne doit figurer à l'article 192 (cf. chapitre 024 « produit des cessions d'immobilisations »).

(9) Cf. définition du chapitre des opérations d'ordre (DI 041 = RI 041).

(10) Le chapitre 204 « Subventions d'équipement versées » est un chapitre globalisé regroupant les comptes 204 et 2324.

III – VOTE DU BUDGET

III

SECTION DE FONCTIONNEMENT – VUE D'ENSEMBLE – AE NOUVELLES ET CREDITS DE L'EXERCICE

B

DEPENSES

Chap.	Libellé	Pour mémoire, budget précédent (1)	RAR N-1	Vote de l'assemblée sur les AE lors de la séance budgétaire (2)	Propositions nouvelles	Vote de l'assemblée	Pour information, dépenses gérées dans le cadre d'une AE	Pour information, dépenses gérées hors AE	TOTAL (RAR N-1 + Vote) III = I + II
	TOTAL	487 000,00	0,00	0,00	483 000,00	0,00	0,00	483 000,00	483 000,00
011	Charges à caractère général (3)	276 000,37	0,00	0,00	311 919,27	0,00	0,00	311 919,27	311 919,27
012	Charges de personnel et frais assimilés (3)	150 000,00	0,00		115 000,00	0,00		115 000,00	115 000,00
014	Atténuations de produits	0,00	0,00	0,00	0,00	0,00	0,00	0,00	0,00
016	APA	0,00	0,00	0,00	0,00	0,00	0,00	0,00	0,00
017	RSA / Régularisations de RMI	0,00	0,00	0,00	0,00	0,00	0,00	0,00	0,00
65	Autres charges de gestion courante (sauf 6586) (3)	5 000,00	0,00	0,00	5 000,00	0,00	0,00	5 000,00	5 000,00
6586	Frais fonctionnement des groupes d'élus	0,00	0,00		0,00	0,00		0,00	0,00
	Total des dépenses de gestion des services	431 000,37	0,00	0,00	431 919,27	0,00	0,00	431 919,27	431 919,27
66	Charges financières	0,00	0,00		0,00	0,00		0,00	0,00
67	Charges spécifiques (3)	21 000,00	0,00		20 000,00	0,00		20 000,00	20 000,00
68	Dotations aux provisions, dépréciations (semi-budgétaires) (3)	0,00			0,00	0,00		0,00	0,00
022	Dépenses imprévues (dans le cadre d'une AE)			0,00					
	Total des dépenses financières	21 000,00	0,00	0,00	20 000,00	0,00	0,00	20 000,00	20 000,00
	Total des dépenses réelles	452 000,37	0,00	0,00	451 919,27	0,00	0,00	451 919,27	451 919,27
023	Virement à la section d'investissement	0,00			0,00	0,00		0,00	0,00
042	Opérations ordre transf. entre sections (4)	34 999,63			31 080,73	0,00		31 080,73	31 080,73
043	Opérations ordre intérieur de la section	0,00			0,00	0,00		0,00	0,00
	Total des dépenses d'ordre	34 999,63			31 080,73	0,00		31 080,73	31 080,73

D002 Résultat reporté ou anticipé (5)

0,00

Total des dépenses de fonctionnement cumulées

483 000,00

- (1) Voir état FB pour le contenu du budget précédent.
- (2) Il s'agit des AE nouvelles qui sont votées lors de la séance d'adoption du budget. Cela concerne les AE relatives à de nouveaux engagements pluriannuels mais également les AE modifiant un stock d'AE existant.
- (3) Hors dépenses imputées aux chapitres 016 et 017.
- (4) Les comptes 68 peuvent figurer dans le détail du chapitre si la collectivité a opté pour le régime des provisions budgétaires, conformément aux dispositions législatives et réglementaires applicables.
- (5) Inscrire en cas de reprise des résultats définitifs ou anticipés de l'exercice précédent.

III – VOTE DU BUDGET		III
SECTION DE FONCTIONNEMENT – VUE D'ENSEMBLE		B

RECETTES

Chap.	Libellé	Pour mémoire, budget précédent (1)	RAR N-1 I	Propositions nouvelles	Vote de l'assemblée II	Total (RAR N-1 + Vote) III = I + II
	TOTAL	325 000,98	0,00	435 153,50	0,00	435 153,50
013	Atténuations de charges (2)	0,00	0,00	0,00	0,00	0,00
016	APA	0,00	0,00	0,00	0,00	0,00
017	RSA / Régularisations de RMI	0,00	0,00	0,00	0,00	0,00
70	Prod. services, domaine, ventes diverses	324 000,98	0,00	433 653,50	0,00	433 653,50
73	Impôts et taxes (sauf 731)	0,00	0,00	0,00	0,00	0,00
731	Fiscalité locale	0,00	0,00	0,00	0,00	0,00
74	Dotations et participations (2)	0,00	0,00	0,00	0,00	0,00
75	Autres produits de gestion courante (2)	0,00	0,00	0,00	0,00	0,00
	Total des recettes de gestion des services	324 000,98	0,00	433 653,50	0,00	433 653,50
76	Produits financiers	0,00	0,00	0,00	0,00	0,00
77	Produits spécifiques (2)	0,00	0,00	0,00	0,00	0,00
78	Reprises amort., dépréciations, prov. (semi-budgétaires) (2)	0,00		0,00	0,00	0,00
	Total des recettes financières	0,00	0,00	0,00	0,00	0,00
	Total des recettes réelles	324 000,98	0,00	433 653,50	0,00	433 653,50
042	Opérations ordre transf. entre sections (3) (4) (5)	1 000,00		1 500,00	0,00	1 500,00
043	Opérations ordre intérieur de la section (6)	0,00		0,00	0,00	0,00
	Total des recettes d'ordre	1 000,00		1 500,00	0,00	1 500,00

R002 Résultat reporté ou anticipé (7)	372 846,50
--	-------------------

Total des recettes de fonctionnement cumulées	808 000,00
--	-------------------

(1) Voir état HB pour le contenu du budget précédent.

(2) Hors recettes imputées aux chapitres 016 et 017.

(3) Cf. définition du chapitre des opérations d'ordre (RF 042 = DI 040).

(4) Les comptes 78 peuvent figurer dans le détail du chapitre si la collectivité a opté pour le régime des provisions budgétaires, conformément aux dispositions législatives et réglementaires applicables.

(5) Aucune prévision budgétaire ne doit figurer aux articles 775 et 776 (cf. chapitre 024 « produit des cessions d'immobilisations »).

(6) Chapitre destiné à retracer les opérations particulières telles que les opérations de stocks ou liées à la tenue d'un inventaire permanent simplifié.

(7) Inscrire en cas de reprise des résultats définitifs ou anticipés de l'exercice précédent.

III – VOTE DU BUDGET
SECTION DE FONCTIONNEMENT – DEPENSES – DETAIL PAR ARTICLE

III

B1

Chap. / art. (1)	Libellé	Pour mémoire, budget précédent (2)	RAR N-1	Vote de l'assemblée sur les AE lors de la séance budgétaire (3)	Propositions nouvelles	Vote de l'assemblée II	Pour information Crédits gérés dans le cadre d'une AE	Pour information Crédits gérés hors AE	TOTAL (RAR N-1 + Vote) III = I + II
	TOTAL	487 000,00	0,00	0,00	483 000,00	0,00	0,00	483 000,00	483 000,00
011	Charges à caractère général (4)	276 000,37	0,00	0,00	311 919,27	0,00	0,00	311 919,27	311 919,27
611	Contrats de prestations de services	140 000,00	0,00		175 000,00	0,00	0,00	175 000,00	175 000,00
61524	Entretien bois et forêts	70 000,00	0,00		75 000,00	0,00	0,00	75 000,00	75 000,00
6188	Autres frais divers	4 000,00	0,00		4 500,00	0,00	0,00	4 500,00	4 500,00
62268	Autres honoraires, conseils	39 000,00	0,00		31 000,00	0,00	0,00	31 000,00	31 000,00
6241	Transports de biens	0,00	0,00		3 000,00	0,00	0,00	3 000,00	3 000,00
6281	Concours divers (cotisations)	1 000,37	0,00		3 219,27	0,00	0,00	3 219,27	3 219,27
6282	Frais de gardiennage	22 000,00	0,00		20 000,00	0,00	0,00	20 000,00	20 000,00
63512	Taxes foncières	0,00	0,00		200,00	0,00	0,00	200,00	200,00
012	Charges de personnel et frais assimilés (4) (5)	150 000,00	0,00		115 000,00	0,00		115 000,00	115 000,00
6216	Personnel affecté par GFP rattachement	150 000,00	0,00		115 000,00	0,00		115 000,00	115 000,00
014	Atténuations de produits	0,00	0,00		0,00	0,00		0,00	0,00
016	APA	0,00	0,00	0,00	0,00	0,00	0,00	0,00	0,00
017	RSA / Régularisations de RMI	0,00	0,00	0,00	0,00	0,00	0,00	0,00	0,00
65	Autres charges de gestion courante (sauf le 6586) (4)	5 000,00	0,00	0,00	5 000,00	0,00	0,00	5 000,00	5 000,00
6558	Autres contributions obligatoires	5 000,00	0,00		5 000,00	0,00	0,00	5 000,00	5 000,00
6586	Frais fonctionnement des groupes d'élus	0,00	0,00		0,00	0,00		0,00	0,00
	Total des dépenses de gestion des services	431 000,37	0,00	0,00	431 919,27	0,00	0,00	431 919,27	431 919,27
66	Charges financières	0,00	0,00		0,00	0,00		0,00	0,00
67	Charges spécifiques (4)	21 000,00	0,00		20 000,00	0,00		20 000,00	20 000,00
673	Titres annulés (sur exercices antérieurs)	21 000,00	0,00		20 000,00	0,00		20 000,00	20 000,00
68	Dotations aux provisions, dépréciations (semi-budgétaires) (4)	0,00			0,00	0,00		0,00	0,00

Chap. / art. (1)	Libellé	Pour mémoire, budget précédent (2)	RAR N-1 I	Vote de l'assemblée sur les AE lors de la séance budgétaire (3)	Propositions nouvelles	Vote de l'assemblée II	Pour information Crédits gérés dans le cadre d'une AE	Pour information Crédits gérés hors AE	TOTAL (RAR N-1 + Vote) III = I + II
022	Dépenses imprévues (dans le cadre d'une AE)			0,00					
	Total des charges financières et spécifiques	21 000,00	0,00	0,00	20 000,00	0,00		20 000,00	20 000,00
	Total des dépenses réelles	452 000,37	0,00	0,00	451 919,27	0,00	0,00	451 919,27	451 919,27
023	Virement à la section d'investissement	0,00			0,00			0,00	0,00
042	Opérations ordre transf. entre sections (6) (7) (8)	34 999,63			31 080,73			31 080,73	31 080,73
6811	Dot. amort. immos incorporables	34 999,63			31 080,73			31 080,73	31 080,73
043	Opérations ordre intérieur de la section (7) (9)	0,00			0,00			0,00	0,00
	Total des dépenses d'ordre	34 999,63			31 080,73	0,00		31 080,73	31 080,73

Détail du calcul des ICNE au compte 66112 (10)

Montant des ICNE de l'exercice	0,00
Montant des ICNE de l'exercice N-1	0,00
= Différence ICNE N – ICNE N-1	0,00

- (1) Détailler les articles utilisés conformément au plan de comptes.
(2) Voir état I-B pour le contenu du budget précédent.
(3) Il s'agit des AE nouvelles qui sont votées lors de la séance d'adoption du budget. Cela concerne les AE relatives à de nouveaux engagements pluriannuels mais également les AE modifiant un stock d'AE existant.
(4) Hors dépenses imputées aux chapitres 016 et 017.
(5) Les dépenses de frais de personnel sont exclues des autorisations d'engagement.
(6) Les comptes 68 peuvent figurer dans le détail du chapitre si la collectivité a opté pour le régime des provisions budgétaires, conformément aux dispositions législatives et réglementaires applicables.
(7) Cf. définitions des chapitres des opérations d'ordre (DF 042 = RI 040) (DF 043 = RF 043).
(8) Aucune prévision budgétaire ne doit figurer aux articles 675 et 676 (cf. chapitre 024 « produit des cessions d'immobilisations »).
(9) Chapitre destiné à retracer les opérations particulières telles que les opérations de stocks ou liées à la tenue d'un inventaire permanent.
(10) Si le montant des ICNE de l'exercice est inférieur au montant de l'exercice N-1, le montant du compte 66112 sera négatif.

III – VOTE DU BUDGET

III

SECTION DE FONCTIONNEMENT – RECETTES – DETAIL PAR ARTICLE

B2

Chap / art. (1)	Libellé	Pour mémoire, budget précédent (2)	RAR N-1	Propositions nouvelles	Vote de l'assemblée	Total (RAR N-1 + Vote) III = I + II
			I		II	
	TOTAL	325 000,98	0,00	435 153,50	0,00	435 153,50
013	Atténuations de charges (3)	0,00	0,00	0,00	0,00	0,00
016	APA	0,00	0,00	0,00	0,00	0,00
017	RSA / Régularisations de RMI	0,00	0,00	0,00	0,00	0,00
70	Prod. services, domaine, ventes diverses	324 000,98	0,00	433 653,50	0,00	433 653,50
7022	Coupes de bois	322 000,98	0,00	431 653,50	0,00	431 653,50
7023	Menus produits forestiers	500,00	0,00	500,00	0,00	500,00
7088	Produits activités annexes (abonnements)	1 500,00	0,00	1 500,00	0,00	1 500,00
73	Impôts et taxes (sauf 731)	0,00	0,00	0,00	0,00	0,00
731	Fiscalité locale	0,00	0,00	0,00	0,00	0,00
74	Dotations et participations (3)	0,00	0,00	0,00	0,00	0,00
75	Autres produits de gestion courante (3)	0,00	0,00	0,00	0,00	0,00
	Total des recettes de gestion des services	324 000,98	0,00	433 653,50	0,00	433 653,50
76	Produits financiers	0,00	0,00	0,00	0,00	0,00
77	Produits spécifiques (3)	0,00	0,00	0,00	0,00	0,00
773	Mandats annulés (exercices antérieurs)	0,00	0,00	0,00	0,00	0,00
78	Reprises amort., dépréciations, prov. (semi-budgétaires) (3)	0,00		0,00	0,00	0,00
	Total des recettes réelles	324 000,98	0,00	433 653,50	0,00	433 653,50
042	Opérations ordre transf. entre sections (4) (5) (6)	1 000,00		1 500,00	0,00	1 500,00
777	Rec... subv inv transférées cpte résultat	1 000,00		1 500,00	0,00	1 500,00
043	Opérations ordre intérieur de la section (4) (7)	0,00		0,00	0,00	0,00
	Total des recettes d'ordre	1 000,00		1 500,00	0,00	1 500,00

Détail du calcul de la taxe départementale de publicité foncière pour les collectivités dites « surfiscales » (compte 73121) (8)

Montant brut	0,00
Compensation	0,00
Montant net	0,00

Détail du calcul des ICNE au compte 7622 (9)

Montant des ICNE de l'exercice	0,00
Montant des ICNE de l'exercice N-1	0,00
= Différence ICNE N – ICNE N-1	0,00

- (1) Détailler les articles utilisés conformément au plan de comptes.
- (2) Voir état IB pour le contenu du budget précédent.
- (3) Hors recettes imputées aux chapitres 016 et 017.
- (4) Cf. définitions du chapitre des opérations d'ordre (RF 042 = DI 040) (RF 043 = DF 043).
- (5) Aucune prévision budgétaire ne doit figurer aux articles 775 et 776 (cf. chapitre 024 « produit des cessions d'immobilisations »).
- (6) Les comptes 78 peuvent figurer dans le détail du chapitre si la collectivité a opté pour le régime des provisions budgétaires, conformément aux dispositions législatives et réglementaires applicables.
- (7) Ce chapitre est destiné à retracer les opérations particulières telles que les opérations de stocks ou liées à la tenue d'un inventaire permanent simplifié.
- (8) Destiné à retracer le prélèvement de la part non départementale de la taxe.
- (9) Si le montant des ICNE de l'exercice est inférieur au montant de l'exercice N-1, le montant du compte 7622 sera négatif.

IV – ANNEXES

IV

A – PRESENTATION CROISEE – SECTION D'INVESTISSEMENT – VUE D'ENSEMBLE

A1

Chapitre nature	Libellé	01 Opérations non ventilables	0 Services généraux (hors 01 et Gestion des fonds européens)	0-5 Gestion des fonds européens	1 Sécurité	2 Enseign., formation prof.,apprentissage	3 Cult., vie soc., jeun., sports, loisirs	4 Santé et action sociale (hors RSA)	4-4 RSA
	DEPENSES	0,00	0,00	0,00	0,00	0,00	0,00	0,00	0,00
10	Dotations, fonds divers et réserves	0,00	0,00	0,00	0,00	0,00	0,00	0,00	0,00
13	Subventions d'investissement	0,00	0,00	0,00	0,00	0,00	0,00	0,00	0,00
16	Emprunts et dettes assimilées	0,00	0,00	0,00	0,00	0,00	0,00	0,00	0,00
18	Cpte de liaison : affectation (BA,régie)	0,00	0,00	0,00	0,00	0,00	0,00	0,00	0,00
20	Immobilisations incorporelles (sauf 204)	0,00	0,00	0,00	0,00	0,00	0,00	0,00	0,00
204	Subventions d'équipement versées	0,00	0,00	0,00	0,00	0,00	0,00	0,00	0,00
21	Immobilisations corporelles	0,00	0,00	0,00	0,00	0,00	0,00	0,00	0,00
22	Immobilisations reçues en affectation	0,00	0,00	0,00	0,00	0,00	0,00	0,00	0,00
23	Immobilisations en cours (sauf 2324)	0,00	0,00	0,00	0,00	0,00	0,00	0,00	0,00
26	Participations et créances rattachées	0,00	0,00	0,00	0,00	0,00	0,00	0,00	0,00
27	Autres immobilisations financières	0,00	0,00	0,00	0,00	0,00	0,00	0,00	0,00
45	Opérations pour compte de tiers	0,00	0,00	0,00	0,00	0,00	0,00	0,00	0,00
	RECETTES	0,00	0,00	0,00	0,00	0,00	0,00	0,00	0,00
024	Produits des cessions d'immobilisations	0,00	0,00	0,00	0,00	0,00	0,00	0,00	0,00
10	Dotations, fonds divers et réserves	0,00	0,00	0,00	0,00	0,00	0,00	0,00	0,00
13	Subventions d'investissement	0,00	0,00	0,00	0,00	0,00	0,00	0,00	0,00
16	Emprunts et dettes assimilées	0,00	0,00	0,00	0,00	0,00	0,00	0,00	0,00
18	Cpte de liaison : affectation (BA,régie)	0,00	0,00	0,00	0,00	0,00	0,00	0,00	0,00
20	Immobilisations incorporelles (sauf 204)	0,00	0,00	0,00	0,00	0,00	0,00	0,00	0,00
204	Subventions d'équipement versées	0,00	0,00	0,00	0,00	0,00	0,00	0,00	0,00
21	Immobilisations corporelles	0,00	0,00	0,00	0,00	0,00	0,00	0,00	0,00
22	Immobilisations reçues en affectation	0,00	0,00	0,00	0,00	0,00	0,00	0,00	0,00
23	Immobilisations en cours (sauf 2324)	0,00	0,00	0,00	0,00	0,00	0,00	0,00	0,00
26	Participations et créances rattachées	0,00	0,00	0,00	0,00	0,00	0,00	0,00	0,00
27	Autres immobilisations financières	0,00	0,00	0,00	0,00	0,00	0,00	0,00	0,00
45	Opérations pour compte de tiers	0,00	0,00	0,00	0,00	0,00	0,00	0,00	0,00

IV – ANNEXES

A – PRESENTATION CROISEE – SECTION D'INVESTISSEMENT – VUE D'ENSEMBLE (suite)

								IV	
								A1	

Chapitre nature	Libellé	5 Aménagement des territoires et habitat	6 Action économique	7 Environnement	8 Transports	9 Fonction en réserve	TOTAL
	DEPENSES						
10	Dotations, fonds divers et réserves	0,00	0,00	31 100,00	0,00		31 100,00
13	Subventions d'investissement	0,00	0,00	0,00	0,00		0,00
16	Emprunts et dettes assimilées	0,00	0,00	0,00	0,00		0,00
18	Cpte de liaison : affectation (BA,régie)	0,00	0,00	0,00	0,00		0,00
20	Immobilisations incorporelles (sauf 204)	0,00	0,00	0,00	0,00		0,00
204	Subventions d'équipement versées	0,00	0,00	0,00	0,00		0,00
21	Immobilisations corporelles	0,00	0,00	31 100,00	0,00		31 100,00
22	Immobilisations reçues en affectation	0,00	0,00	0,00	0,00		0,00
23	Immobilisations en cours (sauf 2324)	0,00	0,00	0,00	0,00		0,00
26	Participations et créances rattachées	0,00	0,00	0,00	0,00		0,00
27	Autres immobilisations financières	0,00	0,00	0,00	0,00		0,00
45	Opérations pour compte de tiers	0,00	0,00	0,00	0,00		0,00
	RECETTES						
024	Produits des cessions d'immobilisations	0,00	0,00	0,00	0,00		0,00
10	Dotations, fonds divers et réserves	0,00	0,00	0,00	0,00		0,00
13	Subventions d'investissement	0,00	0,00	0,00	0,00		0,00
16	Emprunts et dettes assimilées	0,00	0,00	0,00	0,00		0,00
18	Cpte de liaison : affectation (BA,régie)	0,00	0,00	0,00	0,00		0,00
20	Immobilisations incorporelles (sauf 204)	0,00	0,00	0,00	0,00		0,00
204	Subventions d'équipement versées	0,00	0,00	0,00	0,00		0,00
21	Immobilisations corporelles	0,00	0,00	0,00	0,00		0,00
22	Immobilisations reçues en affectation	0,00	0,00	0,00	0,00		0,00
23	Immobilisations en cours (sauf 2324)	0,00	0,00	0,00	0,00		0,00
26	Participations et créances rattachées	0,00	0,00	0,00	0,00		0,00
27	Autres immobilisations financières	0,00	0,00	0,00	0,00		0,00

Chapitre nature	Libellé	5 Aménagement des territoires et habitat	6 Action économique	7 Environnement	8 Transports	9 Fonction en réserve	TOTAL
45	Opérations pour compte de tiers	0,00	0,00	0,00	0,00		0,00

IV – ANNEXES		IV
A – PRESENTATION CROISEE – SECTION D'INVESTISSEMENT – PRESENTATION DETAILLEE		A.1.01

01 – OPERATIONS NON VENTILABLES

Article / compte nature (1)	Libellé	01
		Opérations non ventilables
	DEPENSES	0,00
	RECETTES	0,00

(1) Détailler les comptes à trois chiffres.

IV – ANNEXES	IV
A – PRESENTATION CROISEE – SECTION D’INVESTISSEMENT – PRESENTATION DETAILLEE	A1:900

FONCTION 0 – Services généraux

Article / compte nature (1)	Libellé	02 Administration générale				028 Autres moyens généraux
		020 Admin. générale de la collectivité	021 Personnel non ventilé	025 Cimetières et pompes funèbres	026 Administration générale de l'Etat	
DEPENSES		0,00	0,00	0,00	0,00	0,00
RECETTES		0,00	0,00	0,00	0,00	0,00

(1) Détailler les comptes à trois chiffres.

IV – ANNEXES		IV
A – PRESENTATION CROISEE – SECTION D’INVESTISSEMENT – PRESENTATION DETAILLEE		A1.900

FONCTION 0 – Services généraux (suite 1)

Article / compte nature (1)	Libellé	03 Conseils						038 Autres instances
		031 Assemblée délibérante	032 Conseil éco.,social région./Conseil dév.	033 Conseil cult., éducat., env.	034 Conseil éco.,soc.,environ.,culture,éduc.		035 Conseil de territoire	
		0,00	0,00	0,00	0341 Section éco., sociale et environnement.	0342 Section culture, éducation et sports	0,00	0,00
	DEPENSES	0,00	0,00	0,00	0,00	0,00	0,00	0,00
	RECETTES	0,00	0,00	0,00	0,00	0,00	0,00	0,00

(1) Détailler les comptes à trois chiffres.

IV – ANNEXES		IV
A – PRESENTATION CROISEE – SECTION D’INVESTISSEMENT – PRESENTATION DETAILLEE		A1.900

FONCTION 0 – Services généraux (suite 2)

Article / compte nature (1)	Libellé	04 Coop.décent.,act° interrég.,eur.,intern.					TOTAL DU CHAPITRE
		041 Action relevant de la subvention globale	042 Actions interrégionales	043 Actions européennes	044 Aide publique au développement	045 Actions internationales	
		0,00	0,00	0,00	0,00	0,00	0,00
	DEPENSES	0,00	0,00	0,00	0,00	0,00	0,00
	RECETTES						

(1) Détailler les comptes à trois chiffres.

IV – ANNEXES	IV
A – PRESENTATION CROISEE – SECTION D’INVESTISSEMENT – PRESENTATION DETAILLEE	A1.900-5

FONCTION 0-5 – Gestion des fonds européens

Article / compte nature (1)	Libellé	051 FSE	052 FEDER	058 Autres		TOTAL DU CHAPITRE
				0580 FEADER	0581 FEAMP	
DEPENSES		0,00	0,00	0,00	0,00	0,00
RECETTES		0,00	0,00	0,00	0,00	0,00

(1) Détailler les comptes à trois chiffres.

IV – ANNEXES		IV
A – PRESENTATION CROISEE – SECTION D'INVESTISSEMENT – PRESENTATION DETAILLEE		A1:901

FONCTION 1 – Sécurité

Article / compte nature (1)	Libellé	10 Services communs	11 Police, sécurité, justice	12 Incendie et secours	13 Hygiène et salubrité publique	18 Autres interv. protect. personnes, biens	TOTAL DU CHAPITRE
	DEPENSES	0,00	0,00	0,00	0,00	0,00	0,00
	RECETTES	0,00	0,00	0,00	0,00	0,00	0,00

(1) Détailler les comptes à trois chiffres.

IV – ANNEXES		IV
A – PRESENTATION CROISEE – SECTION D'INVESTISSEMENT – PRESENTATION DETAILLEE		A1.902

FONCTION 2 – Enseignement, formation professionnelle et apprentissage

Article / compte nature (1)	Libellé	20 Services communs			21 Enseignement du premier degré			22 Enseignement du second degré			23 Enseignement supérieur	24 Cités scolaires
		201 Services communs	211 Ecoles maternelles	212 Ecoles primaires	213 Classes regroupées	221 Collèges	222 Lycées publics	223 Lycées privés				
		0,00	0,00	0,00	0,00	0,00	0,00	0,00	0,00	0,00	0,00	0,00
	DEPENSES	0,00	0,00	0,00	0,00	0,00	0,00	0,00	0,00	0,00	0,00	0,00
	RECETTES											

(1) Détailler les comptes à trois chiffres.

IV – ANNEXES		IV
A – PRESENTATION CROISEE – SECTION D’INVESTISSEMENT – PRESENTATION DETAILLEE		A1.902

FONCTION 2 – Enseignement, formation professionnelle et apprentissage (suite 1)

Article / compte nature (1)	25 Formation professionnelle										258 Autres			
	Libellé	251	252	253	254	255	256			257				
		Insertion sociale et professionnelle	Formation professionnalisante personnes	Formation certifiante des personnes	Formation des actifs occupés	Rémunération des stagiaires	CNFPT - Formation des actifs occupés			CFNPT et CDG - missions spécifiques				
		0,00	0,00	0,00	0,00	0,00	2561	2562	2563	2564	2565	2571	2572	0,00
		0,00	0,00	0,00	0,00	0,00	Missions statutaires et réglementaires	Développement des compétences	Évolution et transition professionnelle	Organisation des activités pédagogiques	Autres	Concours	Missions administratives	0,00
DEPENSES		0,00	0,00	0,00	0,00	0,00	0,00	0,00	0,00	0,00	0,00	0,00	0,00	0,00
RECETTES		0,00	0,00	0,00	0,00	0,00	0,00	0,00	0,00	0,00	0,00	0,00	0,00	0,00

(1) Détailler les comptes à trois chiffres.

IV – ANNEXES		IV
A – PRESENTATION CROISEE – SECTION D’INVESTISSEMENT – PRESENTATION DETAILLEE		A1.902

FONCTION 2 – Enseignement, formation professionnelle et apprentissage (suite 2)

Article / compte nature (1)	Libellé	28 Autres services périscolaires et annexes				27 Formation sanitaire et sociale	26 Apprentissage	29 Sécurité	TOTAL DU CHAPITRE
		281 Hébergement et restauration scolaires	282 Sport scolaire	283 Médecine scolaire	284 Classes de découverte				
		0,00	0,00	0,00	0,00	0,00		0,00	0,00
	DEPENSES	0,00	0,00	0,00	0,00	0,00		0,00	0,00
	RECETTES								

(1) Détailler les comptes à trois chiffres.

IV – ANNEXES		IV
A – PRESENTATION CROISEE – SECTION D’INVESTISSEMENT – PRESENTATION DETAILLEE		A1.903

FONCTION 3 – Culture, vie sociale, jeunesse, sports et loisirs

Article / compte nature (1)	30 Services communs		31 Culture							
	Libellé		311 Activités artist.,actions et manif.cult.	312 Patrimoine	313 Bibliothèques, médiathèques	314 Musées	315 Services d'archives	316 Théâtres et spectacles vivants	317 Cinémas et autres salles de spectacles	318 Archéologie préventive
DEPENSES		0,00	0,00	0,00	0,00	0,00	0,00	0,00	0,00	0,00
RECETTES		0,00	0,00	0,00	0,00	0,00	0,00	0,00	0,00	0,00

(1) Détailler les comptes à trois chiffres.

IV – ANNEXES		IV
A – PRESENTATION CROISEE – SECTION D’INVESTISSEMENT – PRESENTATION DETAILLEE		A1.903

FONCTION 3 – Culture, vie sociale, jeunesse, sports et loisirs (suite 1)

Article / compte nature (1)	Libellé	32 Sports (autres que scolaires)						327 Soutien aux sportifs		
		321 Salles de sport, gymnases	322 Stades	323 Piscines	324 Centres de formation sportifs	325 Autres équipements sportifs ou loisirs	326 Manifestations sportives	3271 Soutien aux sportifs de haut niveau	3272 Soutien aux clubs amateurs	3273 Autres soutiens aux sportifs
DEPENSES		0,00	0,00	0,00	0,00	0,00	0,00	0,00	0,00	0,00
RECETTES		0,00	0,00	0,00	0,00	0,00	0,00	0,00	0,00	0,00

(1) Détailler les comptes à trois chiffres.

IV – ANNEXES		IV
A – PRESENTATION CROISEE – SECTION D'INVESTISSEMENT – PRESENTATION DETAILLEE		A1.903

FONCTION 3 – Culture, vie sociale, jeunesse, sports et loisirs (suite 2)

Article / compte nature (1)	Libellé	33 Jeunesse (action socio-éduc.) et loisirs			34 Vie sociale et citoyenne			39 Sécurité	TOTAL DU CHAPITRE
		331 Centres de loisirs	332 Colonies de vacances	338 Autres activités pour les jeunes	341 Egalité entre les femmes et les hommes	348 Autres			
DEPENSES		0,00	0,00	0,00	0,00	0,00	0,00	0,00	
RECETTES		0,00	0,00	0,00	0,00	0,00	0,00	0,00	

(1) Détailler les comptes à trois chiffres.

IV – ANNEXES	IV
A – PRESENTATION CROISEE – SECTION D’INVESTISSEMENT – PRESENTATION DETAILLEE	A1:904

FONCTION 4 – Santé et action sociale (hors RSA)

Article / compte nature (1)	Libellé	41 Santé					418 Autres actions
		410 Services communs	411 PMI et planification familiale	412 Prévention et éducation pour la santé	413 Sécurité alimentaire	414 Dispensaires et autres éta sanitaires	
	DEPENSES	0,00	0,00	0,00	0,00	0,00	0,00
	RECETTES	0,00	0,00	0,00	0,00	0,00	0,00

(1) Détailler les comptes à trois chiffres.

IV – ANNEXES		IV
A – PRESENTATION CROISEE – SECTION D’INVESTISSEMENT – PRESENTATION DETAILLEE		A1.904

FONCTION 4 – Santé et action sociale (hors RSA) (suite 1)

Article / compte nature (1)	42 Action sociale									
	420 Services communs	421 Famille et enfance				422 Petite enfance			4228 Autres actions pour la petite enfance	
		4211 Actions en faveur de la maternité	4212 Aides à la famille	4213 Aides sociales à l'enfance	4214 Adolescence	4221 Crèches et garderies	4222 Multi accueil	4228 Autres actions pour la petite enfance	4228 Autres actions pour la petite enfance	4228 Autres actions pour la petite enfance
DEPENSES	0,00	0,00	0,00	0,00	0,00	0,00	0,00	0,00	0,00	0,00
RECETTES	0,00	0,00	0,00	0,00	0,00	0,00	0,00	0,00	0,00	0,00

(1) Détailler les comptes à trois chiffres.

IV – ANNEXES		IV
A – PRESENTATION CROISEE – SECTION D’INVESTISSEMENT – PRESENTATION DETAILLEE		A1.904

FONCTION 4 – Santé et action sociale (hors RSA) (suite 2)

Article / compte nature (1)	Libellé	42 Action sociale						TOTAL DU CHAPITRE
		423 Personnes âgées		424 Personnes en difficulté	425 Personnes handicapées	428 Autres interventions sociales	TOTAL DU CHAPITRE	
		4231 Forfait autonomie	4232 Autres actions de prévention					
	DEPENSES	0,00	0,00	0,00	0,00	0,00	0,00	0,00
	RECETTES	0,00	0,00	0,00	0,00	0,00	0,00	0,00

(1) Détailler les comptes à trois chiffres.

IV – ANNEXES		IV
A – PRESENTATION CROISEE – SECTION D'INVESTISSEMENT – PRESENTATION DETAILLEE		A1.904-4

FONCTION 4-4 – RSA

Article / compte nature (1)	Libellé	441 Insertion sociale	442 Santé	443 Logement	444 Insertion professionnelle	445 Evaluation des dépenses engagées	446 Dépenses de structure	447 RSA allocations	448 Autres dépenses au titre du RSA	TOTAL DU CHAPITRE
	DEPENSES	0,00	0,00	0,00	0,00	0,00	0,00	0,00	0,00	0,00
	RECETTES	0,00	0,00	0,00	0,00	0,00	0,00	0,00	0,00	0,00

(1) Détailler les comptes à trois chiffres.

IV – ANNEXES	IV
A – PRESENTATION CROISEE – SECTION D’INVESTISSEMENT – PRESENTATION DETAILLEE	A1.905

FONCTION 5 – Aménagement des territoires et habitat

Article / compte nature (1)	Libellé	51 Aménagement et services urbains							
		50 Services communs	510 Services communs	511 Espaces verts urbains	512 Eclairage public	513 Art public	514 Electrification	515 Opérations d'aménagement	518 Autres actions d'aménagement urbain
	DEPENSES	0,00	0,00	0,00	0,00	0,00	0,00	0,00	0,00
	RECETTES	0,00	0,00	0,00	0,00	0,00	0,00	0,00	0,00

(1) Détailler les comptes à trois chiffres.

IV – ANNEXES		IV
A – PRESENTATION CROISEE – SECTION D’INVESTISSEMENT – PRESENTATION DETAILLEE		A1.905

FONCTION 5 – Aménagement des territoires et habitat (suite 1)

Article / compte nature (1)	Libellé	55 Habitat (Logement)							
		52 Politique de la ville	53 Agglomérations et villes moyennes	54 Espace rural et autres espaces de dév.	551 Parc privé de la collectivité	552 Aide au secteur locatif	553 Aide à l'accès à la propriété	554 Aire d'accueil des gens du voyage	555 Logement social
	DEPENSES	0,00	0,00	0,00	0,00	0,00	0,00	0,00	0,00
	RECETTES	0,00	0,00	0,00	0,00	0,00	0,00	0,00	0,00

(1) Détailler les comptes à trois chiffres.

IV – ANNEXES		IV
A – PRESENTATION CROISEE – SECTION D'INVESTISSEMENT – PRESENTATION DETAILLEE		A1.905

FONCTION 5 – Aménagement des territoires et habitat (suite 2)

Article / compte nature (1)	Libellé	56 Actions en faveur du littoral	57 Techno. de l'information et de la comm.	58 Autres actions		59 Sécurité	TOTAL DU CHAPITRE
				581 Réserves Foncières	588 Autres actions d'aménagement		
DEPENSES		0,00	0,00	0,00	0,00	0,00	0,00
RECETTES		0,00	0,00	0,00	0,00	0,00	0,00

(1) Détailler les comptes à trois chiffres.

IV – ANNEXES	IV
A – PRESENTATION CROISEE – SECTION D’INVESTISSEMENT – PRESENTATION DETAILLEE	A1.906

FONCTION 6 – Action économique

Article / compte nature (1)	Libellé	60	61	62	63				632	633
		Services communs	Interventions économiques transversales	Structure d'animation et de dev. éco.	Actions sectorielles				Industrie, commerce et artisanat	Développement touristique
					631	6318		632		
		Agricuture, pêche et agro-alimentaire	Marchés alimentaires	Autres	Laboratoire	0,00	0,00	0,00	0,00	0,00
DEPENSES		0,00	0,00	0,00	0,00	0,00	0,00	0,00	0,00	0,00
RECETTES		0,00	0,00	0,00	0,00	0,00	0,00	0,00	0,00	0,00

(1) Détailler les comptes à trois chiffres.

IV – ANNEXES		IV
A – PRESENTATION CROISEE – SECTION D’INVESTISSEMENT – PRESENTATION DETAILLEE		A1.906

FONCTION 6 – Action économique (suite)

Article / compte nature (1)	Libellé	64 Rayonnement, attractivité du territoire	65 Insertion éco. et éco.sociale, solidaire	66 Maintenance et dév. des services publics	67 Recherche et innovation	68 Autres actions	TOTAL DU CHAPITRE
		0,00	0,00	0,00	0,00	0,00	0,00
	DEPENSES	0,00	0,00	0,00	0,00	0,00	0,00
	RECETTES	0,00	0,00	0,00	0,00	0,00	0,00

(1) Détailler les comptes à trois chiffres.

IV – ANNEXES	IV
A – PRESENTATION CROISEE – SECTION D’INVESTISSEMENT – PRESENTATION DETAILLEE	A1.907

FONCTION 7 – Environnement

Article / compte nature (1)	70 Services communs	71 Actions transversales	72 Actions déchets et propreté urbaine					
			720 Services communs collecte et propreté		721 Collecte et traitement des déchets		722 Propreté urbaine	
			7211 Actions prévention et sensibilisation	7212 Collecte des déchets	7213 Tri, valorisation, traitement déchets	7221 Actions prévention et sensibilisation	7222 Action propreté urbaine et nettoyement	
DEPENSES	0,00	0,00	0,00	0,00	0,00	0,00	0,00	
212 Agencements et aménagements de terrains	0,00	0,00	0,00	0,00	0,00	0,00	0,00	
215 Installat°, matériel, outillage techniq.	0,00	0,00	0,00	0,00	0,00	0,00	0,00	
RECETTES	0,00	0,00	0,00	0,00	0,00	0,00	0,00	

(1) Détailler les comptes à trois chiffres.

IV – ANNEXES	IV
A – PRESENTATION CROISEE – SECTION D'INVESTISSEMENT – PRESENTATION DETAILLEE	A1.907

FONCTION 7 – Environnement (suite 1)

Article / compte nature (1)	Libellé	73 Actions en matière de gestion des eaux					74 Politique de l'air
		731 Politique de l'eau	732 Eau potable	733 Assainissement	734 Eaux pluviales	735 Lutte contre les inondations	
	DEPENSES	0,00	0,00	0,00	0,00	0,00	0,00
212	Agencements et aménagements de terrains	0,00	0,00	0,00	0,00	0,00	0,00
215	Installat*, matériel, outillage techniq.	0,00	0,00	0,00	0,00	0,00	0,00
	RECETTES	0,00	0,00	0,00	0,00	0,00	0,00

(1) Détailler les comptes à trois chiffres.

IV – ANNEXES		IV
A – PRESENTATION CROISEE – SECTION D'INVESTISSEMENT – PRESENTATION DETAILLEE		A1.907

FONCTION 7 – Environnement (suite 2)

Article / compte nature (1)	Libellé	75 Politique de l'énergie				76 Préserv. patrim. naturel./risques techno.	77 Environnement infrastructures transports	78 Autres actions	TOTAL DU CHAPITRE
		751 Réseaux de chaleur et de froid	752 Energie photovoltaïque	753 Energie éolienne	754 Energie hydraulique				
	DEPENSES	0,00	0,00	0,00	0,00	31 100,00	0,00	31 100,00	
212	Agencements et aménagements de terrains	0,00	0,00	0,00	0,00	15 600,00	0,00	15 600,00	
215	Installat*, matériel, outillage techniq.	0,00	0,00	0,00	0,00	15 500,00	0,00	15 500,00	
	RECETTES	0,00	0,00	0,00	0,00	0,00	0,00	0,00	

(1) Détailler les comptes à trois chiffres.

IV – ANNEXES	IV
A – PRESENTATION CROISEE – SECTION D'INVESTISSEMENT – PRESENTATION DETAILLEE	A1:908

FONCTION 8 – Transports

Article / compte nature (1)	Libellé	82 Transports publics de voyageurs						828 Autres transports			
		80 Services communs	81 Transports scolaires	820 Services communs	821 Transport sur route	822 Transport ferroviaire	823 Transport fluvial		824 Transport maritime	825 Transport aérien	
	DEPENSES	0,00	0,00	0,00	0,00	0,00	0,00	0,00	0,00	0,00	0,00
	RECETTES	0,00	0,00	0,00	0,00	0,00	0,00	0,00	0,00	0,00	0,00

(1) Détailler les comptes à trois chiffres.

IV – ANNEXES		IV
A – PRESENTATION CROISEE – SECTION D'INVESTISSEMENT – PRESENTATION DETAILLEE		A1.908

FONCTION 8 – Transports (suite 1)

Article / compte nature (1)	Libellé	83 Transports de marchandises						838 Autres transports
		830 Services communs	831 Fret routier	832 Fret ferroviaire	833 Fret fluvial	834 Fret maritime	835 Fret aérien	
	DEPENSES	0,00	0,00	0,00	0,00	0,00	0,00	0,00
	RECETTES	0,00	0,00	0,00	0,00	0,00	0,00	0,00

(1) Détailler les comptes à trois chiffres.

IV – ANNEXES		IV
A – PRESENTATION CROISEE – SECTION D'INVESTISSEMENT – PRESENTATION DETAILLEE		A1.908

FONCTION 8 – Transports (suite 2)

Article / compte nature (1)	Libellé	84 Voirie							849 Sécurité routière	
		841 Voirie nationale	842 Voirie régionale	843 Voirie départementale	844 Voirie métropolitaine	845 Voirie communale	846 Viabilité hivernale et aléas climatiques	847 Equipements de voirie		848 Parkings
		0,00	0,00	0,00	0,00	0,00	0,00	0,00	0,00	0,00
	DEPENSES	0,00	0,00	0,00	0,00	0,00	0,00	0,00	0,00	0,00
	RECETTES	0,00	0,00	0,00	0,00	0,00	0,00	0,00	0,00	0,00

(1) Détailler les comptes à trois chiffres.

IV – ANNEXES		IV
A – PRESENTATION CROISEE – SECTION D’INVESTISSEMENT – PRESENTATION DETAILLEE		A1.908

FONCTION 8 – Transports (suite 3)

Article / compte nature (1)	Libellé	85 Infrastructures					86 Liaisons multimodales	87 Circulations douces	89 Sécurité	TOTAL DU CHAPITRE
		851 Gares, autres infrastructures routières	852 Gares et autres infrastructures ferrov.	853 Haltes, autres infrastructures fluviales	854 Ports, autres infrastructures portuaires	855 Aéroports et autres infrastructures				
		0,00	0,00	0,00	0,00	0,00	0,00	0,00	0,00	0,00
	DEPENSES	0,00	0,00	0,00	0,00	0,00	0,00	0,00	0,00	0,00
	RECETTES	0,00	0,00	0,00	0,00	0,00	0,00	0,00	0,00	0,00

(1) Détailler les comptes à trois chiffres.

IV – ANNEXES

IV

A – PRESENTATION CROISEE – SECTION DE FONCTIONNEMENT – VUE D'ENSEMBLE

A2

Chapitre nature	Libellé	01 Opérations non ventilables	0 Services généraux (hors 01 et Gestion des fonds européens)	0-5 Gestion des fonds européens	1 Sécurité	2 Enseign., formation prof., apprentissage	3 Cult., vie soc., jeun., sports, loisirs	4 Santé et action sociale (hors APA et RSA / Régularisation de RMI)	4-3 APA
	DEPENSES	0,00	0,00	0,00	0,00	0,00	0,00	0,00	0,00
011	Charges à caractère général	0,00	0,00	0,00	0,00	0,00	0,00	0,00	0,00
012	Charges de personnel et frais assimilés	0,00	0,00	0,00	0,00	0,00	0,00	0,00	0,00
014	Atténuations de produits	0,00	0,00	0,00	0,00	0,00	0,00	0,00	0,00
65	Autres charges de gestion courante	0,00	0,00	0,00	0,00	0,00	0,00	0,00	0,00
6586	Frais fonctionnement des groupes d'élus	0,00	0,00	0,00	0,00	0,00	0,00	0,00	0,00
66	Charges financières	0,00	0,00	0,00	0,00	0,00	0,00	0,00	0,00
67	Charges spécifiques	0,00	0,00	0,00	0,00	0,00	0,00	0,00	0,00
68	Dotations aux provisions, dépréciations	0,00	0,00	0,00	0,00	0,00	0,00	0,00	0,00
	RECETTES	0,00	0,00	0,00	0,00	0,00	0,00	0,00	0,00
013	Atténuations de charges	0,00	0,00	0,00	0,00	0,00	0,00	0,00	0,00
70	Prod. services, domaine, ventes diverses	0,00	0,00	0,00	0,00	0,00	0,00	0,00	0,00
73	Impôts et taxes	0,00	0,00	0,00	0,00	0,00	0,00	0,00	0,00
731	Fiscalité locale	0,00	0,00	0,00	0,00	0,00	0,00	0,00	0,00
74	Dotations et participations	0,00	0,00	0,00	0,00	0,00	0,00	0,00	0,00
75	Autres produits de gestion courante	0,00	0,00	0,00	0,00	0,00	0,00	0,00	0,00
76	Produits financiers	0,00	0,00	0,00	0,00	0,00	0,00	0,00	0,00
77	Produits spécifiques	0,00	0,00	0,00	0,00	0,00	0,00	0,00	0,00
78	Reprises amort., dépréciations, prov.	0,00	0,00	0,00	0,00	0,00	0,00	0,00	0,00

IV – ANNEXES

		IV						
A – PRESENTATION CROISEE – SECTION DE FONCTIONNEMENT – VUE D'ENSEMBLE (suite)		A2						

Chapitre nature	Libellé	4-4 RSA / Régularisation de RMI	5 Aménagement des territoires et habitat	6 Action économique	7 Environnement	8 Transports	9 Fonction en réserve	TOTAL
	DEPENSES							
011	Charges à caractère général	0,00	0,00	0,00	451 919,27	0,00		451 919,27
012	Charges de personnel et frais assimilés	0,00	0,00	0,00	311 919,27	0,00		311 919,27
014	Atténuations de produits	0,00	0,00	0,00	115 000,00	0,00		115 000,00
65	Autres charges de gestion courante	0,00	0,00	0,00	0,00	0,00		0,00
6586	Frais fonctionnement des groupes d'élus	0,00	0,00	0,00	5 000,00	0,00		5 000,00
66	Charges financières	0,00	0,00	0,00	0,00	0,00		0,00
67	Charges spécifiques	0,00	0,00	0,00	0,00	0,00		0,00
68	Dotations aux provisions, dépréciations	0,00	0,00	0,00	20 000,00	0,00		20 000,00
	RECETTES							
013	Atténuations de charges	0,00	0,00	0,00	433 653,50	0,00		433 653,50
70	Prod. services, domaine, ventes diverses	0,00	0,00	0,00	0,00	0,00		0,00
73	Impôts et taxes	0,00	0,00	0,00	433 653,50	0,00		433 653,50
731	Fiscalité locale	0,00	0,00	0,00	0,00	0,00		0,00
74	Dotations et participations	0,00	0,00	0,00	0,00	0,00		0,00
75	Autres produits de gestion courante	0,00	0,00	0,00	0,00	0,00		0,00
76	Produits financiers	0,00	0,00	0,00	0,00	0,00		0,00
77	Produits spécifiques	0,00	0,00	0,00	0,00	0,00		0,00
78	Reprises amort., dépréciations, prov.	0,00	0,00	0,00	0,00	0,00		0,00

IV – ANNEXES		IV
A – PRESENTATION CROISEE – SECTION DE FONCTIONNEMENT – PRESENTATION DETAILLEE		A2.01

01 – OPERATIONS NON VENTILABLES		
	Libellé	
	01	
	Opérations non ventilables	
DEPENSES		0,00
RECETTES		0,00

(1) Détailler les comptes à trois chiffres.

IV – ANNEXES	IV
A – PRESENTATION CROISEE – SECTION DE FONCTIONNEMENT – PRESENTATION DETAILLEE	A2.930

FONCTION 0 – Services généraux

Article / compte nature (1)	Libellé	02 Administration générale				028 Autres moyens généraux
		020 Admin. générale de la collectivité	021 Personnel non ventilé	025 Cimetières et pompes funèbres	026 Administration générale de l'Etat	
		0,00	0,00	0,00	0,00	0,00
DEPENSES		0,00	0,00	0,00	0,00	0,00
		0,00	0,00	0,00	0,00	0,00
RECETTES		0,00	0,00	0,00	0,00	0,00

(1) Détailler les comptes à trois chiffres.

IV – ANNEXES		IV
A – PRESENTATION CROISEE – SECTION DE FONCTIONNEMENT – PRESENTATION DETAILLEE		A2.930

FONCTION 0 – Services généraux (suite 1)

Article / compte nature (1)	03 Conseils						
	031 Assemblée délibérante	032 Conseil éco., social région./Conseil dév.	033 Conseil cult., éducat., env.	034 Conseil éco., soc., environ., culture, éducat.		035 Conseil de territoire	038 Autres instances
				0341 Section éco., sociale et environnement.	0342 Section culture, éducation et sports		
DEPENSES	0,00	0,00	0,00	0,00	0,00	0,00	0,00
RECETTES	0,00	0,00	0,00	0,00	0,00	0,00	0,00

(1) Détailler les comptes à trois chiffres.

IV – ANNEXES		IV
A – PRESENTATION CROISEE – SECTION DE FONCTIONNEMENT – PRESENTATION DETAILLEE		A2.930

FONCTION 0 – Services généraux (suite 2)

Article / compte nature (1)	Libellé	04 Coop.décent.,act° interrég.,eur.,intern.					TOTAL DU CHAPITRE
		041 Action relevant de la subvention globale	042 Actions interrégionales	043 Actions européennes	044 Aide publique au développement	045 Actions internationales	
		0,00	0,00	0,00	0,00	0,00	0,00
	DEPENSES	0,00	0,00	0,00	0,00	0,00	0,00
	RECETTES	0,00	0,00	0,00	0,00	0,00	0,00

(1) Détailler les comptes à trois chiffres.

IV – ANNEXES	IV
A – PRESENTATION CROISEE – SECTION DE FONCTIONNEMENT – PRESENTATION DETAILLEE	A2.930-5

FONCTION 0-5 – Gestion des fonds européens

Article / compte nature (1)	Libellé	051 FSE	052 FEDER	058 Autres		TOTAL DU CHAPITRE
				0580 FEADER	0581 FEAMP	
DEPENSES		0,00	0,00	0,00	0,00	0,00
RECETTES		0,00	0,00	0,00	0,00	0,00

(1) Détailler les comptes à trois chiffres.

IV – ANNEXES		IV
A – PRESENTATION CROISEE – SECTION DE FONCTIONNEMENT – PRESENTATION DETAILLEE		A2.931

FONCTION 1 – Sécurité

Article / compte nature (1)	Libellé	10 Services communs	11 Police, sécurité, justice	12 Incendie et secours	13 Hygiène et salubrité publique	18 Autres interv. protect. personnes, biens	TOTAL DU CHAPITRE
	DEPENSES	0,00	0,00	0,00	0,00	0,00	0,00
	RECETTES	0,00	0,00	0,00	0,00	0,00	0,00

(1) Détailler les comptes à trois chiffres.

IV – ANNEXES	IV
A – PRESENTATION CROISEE – SECTION DE FONCTIONNEMENT – PRESENTATION DETAILLEE	A2.932

FONCTION 2 – Enseignement, formation professionnelle et apprentissage

Article / compte nature (1)	Libellé	20 Services communs			21 Enseignement du premier degré			22 Enseignement du second degré			23 Enseignement supérieur	24 Cités scolaires
		201 Services communs	211 Ecoles maternelles	212 Ecoles primaires	213 Classes regroupées	221 Collèges	222 Lycées publics	223 Lycées privés				
		0,00	0,00	0,00	0,00	0,00	0,00	0,00	0,00	0,00	0,00	0,00
	DEPENSES	0,00	0,00	0,00	0,00	0,00	0,00	0,00	0,00	0,00	0,00	0,00
	RECETTES											

(1) Détailler les comptes à trois chiffres.

IV – ANNEXES	IV
A – PRESENTATION CROISEE – SECTION DE FONCTIONNEMENT – PRESENTATION DETAILLEE	A2.932

FONCTION 2 – Enseignement, formation professionnelle et apprentissage (suite 1)

Article / compte nature (1)	25 Formation professionnelle										258 Autres						
	Libellé	251	252	253	254	255	256					257					
		Insertion sociale et professionnelle	Formation professionnalisante personnes	Formation certifiante des personnes	Formation des actifs occupés	Rémunération des stagiaires	CNFPT - Formation des actifs occupés					CFNPT et CDG - missions spécifiques					
		0,00	0,00	0,00	0,00	0,00	0,00	0,00	0,00	0,00	0,00	0,00	0,00	0,00	0,00	0,00	
		0,00	0,00	0,00	0,00	0,00	0,00	0,00	0,00	0,00	0,00	0,00	0,00	0,00	0,00	0,00	0,00
DEPENSES		0,00	0,00	0,00	0,00	0,00	0,00	0,00	0,00	0,00	0,00	0,00	0,00	0,00	0,00	0,00	0,00
RECETTES		0,00	0,00	0,00	0,00	0,00	0,00	0,00	0,00	0,00	0,00	0,00	0,00	0,00	0,00	0,00	0,00

(1) Détailler les comptes à trois chiffres.

IV – ANNEXES		IV
A – PRESENTATION CROISEE – SECTION DE FONCTIONNEMENT – PRESENTATION DETAILLEE		A2.932

FONCTION 2 – Enseignement, formation professionnelle et apprentissage (suite 2)

Article / compte nature (1)	Libellé	26	27	28				29	TOTAL DU CHAPITRE
		Apprentissage	Formation sanitaire et sociale	Autres services périscolaires et annexes				Sécurité	
				281	282	283	284	288	
				Hébergement et restauration scolaires	Sport scolaire	Médecine scolaire	Classes de découverte	Autre service annexe de l'enseignement	
	DEPENSES	0,00	0,00	0,00	0,00	0,00	0,00	0,00	0,00
	RECETTES	0,00	0,00	0,00	0,00	0,00	0,00	0,00	0,00

(1) Détailler les comptes à trois chiffres.

IV – ANNEXES	IV
A – PRESENTATION CROISEE – SECTION DE FONCTIONNEMENT – PRESENTATION DETAILLEE	A2.933

FONCTION 3 – Culture, vie sociale, jeunesse, sports et loisirs

Article / compte nature (1)	30 Services communs		31 Culture							
	Libellé		311 Activités artist.,actions et manif.cult.	312 Patrimoine	313 Bibliothèques, médiathèques	314 Musées	315 Services d'archives	316 Théâtres et spectacles vivants	317 Cinémas et autres salles de spectacles	318 Archéologie préventive
DEPENSES		0,00	0,00	0,00	0,00	0,00	0,00	0,00	0,00	0,00
RECETTES		0,00	0,00	0,00	0,00	0,00	0,00	0,00	0,00	0,00

(1) Détailler les comptes à trois chiffres.

IV – ANNEXES		IV
A – PRESENTATION CROISEE – SECTION DE FONCTIONNEMENT – PRESENTATION DETAILLEE		A2.933

FONCTION 3 – Culture, vie sociale, jeunesse, sports et loisirs (suite 1)

Article / compte nature (1)	32 Sports (autres que scolaires)									
	321 Salles de sport, gymnases	322 Stades	323 Piscines	324 Centres de formation sportifs	325 Autres équipements sportifs ou loisirs	326 Manifestations sportives	327 Soutien aux sportifs			3273 Autres soutiens aux sportifs
							3271 Soutien aux sportifs de haut niveau	3272 Soutien aux clubs amateurs		
DEPENSES	0,00	0,00	0,00	0,00	0,00	0,00	0,00	0,00	0,00	0,00
RECETTES	0,00	0,00	0,00	0,00	0,00	0,00	0,00	0,00	0,00	0,00

(1) Détailler les comptes à trois chiffres.

IV – ANNEXES		IV
A – PRESENTATION CROISEE – SECTION DE FONCTIONNEMENT – PRESENTATION DETAILLEE		A2.933

FONCTION 3 – Culture, vie sociale, jeunesse, sports et loisirs (suite 2)

Article / compte nature (1)	33 Jeunesse (action socio-éduc.) et loisirs			34 Vie sociale et citoyenne			39 Sécurité	TOTAL DU CHAPITRE
	331 Centres de loisirs	332 Colonies de vacances	338 Autres activités pour les jeunes	341 Egalité entre les femmes et les hommes	348 Autres			
DEPENSES	0,00	0,00	0,00	0,00	0,00	0,00	0,00	0,00
RECETTES	0,00	0,00	0,00	0,00	0,00	0,00	0,00	0,00

(1) Détailler les comptes à trois chiffres.

IV – ANNEXES	IV
A – PRESENTATION CROISEE – SECTION DE FONCTIONNEMENT – PRESENTATION DETAILLEE	A2:934

FONCTION 4 – Santé et action sociale (hors APA et RSA/Régularisation de RMI)

Article / compte nature (1)	Libellé	41 Santé					
		410 Services communs	411 PMI et planification familiale	412 Prévention et éducation pour la santé	413 Sécurité alimentaire	414 Dispensaires et autres éts sanitaires	418 Autres actions
	DEPENSES	0,00	0,00	0,00	0,00	0,00	0,00
	RECETTES	0,00	0,00	0,00	0,00	0,00	0,00

(1) Détailler les comptes à trois chiffres.

IV – ANNEXES		IV
A – PRESENTATION CROISEE – SECTION DE FONCTIONNEMENT – PRESENTATION DETAILLEE		A2.934

FONCTION 4 – Santé et action sociale (hors APA et RSA/Régularisation de RMI) (suite 1)

Article / compte nature (1)	42 Action sociale									
	420 Services communs	421 Famille et enfance			422 Petite enfance			428 Autres actions pour la petite enfance		
		4211 Actions en faveur de la maternité	4212 Aides à la famille	4213 Aides sociales à l'enfance	4214 Adolescence	4221 Crèches et garderies	4222 Multi accueil	4228 Autres actions pour la petite enfance	4228 Autres actions pour la petite enfance	4228 Autres actions pour la petite enfance
DEPENSES	0,00	0,00	0,00	0,00	0,00	0,00	0,00	0,00	0,00	0,00
RECETTES	0,00	0,00	0,00	0,00	0,00	0,00	0,00	0,00	0,00	0,00

(1) Détailler les comptes à trois chiffres.

IV – ANNEXES		IV
A – PRESENTATION CROISEE – SECTION DE FONCTIONNEMENT – PRESENTATION DETAILLEE		A2.934

FONCTION 4 – Santé et action sociale (hors APA et RSA/Régularisation de RMI) (suite 2)

Article / compte nature (1)	Libellé	42 Action sociale						TOTAL DU CHAPITRE
		423 Personnes âgées		424 Personnes en difficulté	425 Personnes handicapées	428 Autres interventions sociales	TOTAL DU CHAPITRE	
		4231 Forfait autonomie	4232 Autres actions de prévention					
		0,00	0,00	0,00	0,00	0,00	0,00	0,00
	DEPENSES	0,00	0,00	0,00	0,00	0,00	0,00	0,00
	RECETTES	0,00	0,00	0,00	0,00	0,00	0,00	0,00

(1) Détailler les comptes à trois chiffres.

IV – ANNEXES	IV
A – PRESENTATION CROISEE – SECTION DE FONCTIONNEMENT – PRESENTATION DETAILLEE	A2.934-3

FONCTION 4-3 – APA

Article / compte nature (1)	Libellé	430 Services communs	431 APA à domicile	432 APA versée aux bénéf. en établissement	433 APA versée à l'établissement	TOTAL DU CHAPITRE
DEPENSES		0,00	0,00	0,00	0,00	0,00
RECETTES		0,00	0,00	0,00	0,00	0,00

(1) Détailler les comptes à trois chiffres.

IV – ANNEXES	IV
A – PRESENTATION CROISEE – SECTION DE FONCTIONNEMENT – PRESENTATION DETAILLEE	A2.934-4

FONCTION 4-4 – RSA / Régularisation de RMI

Article / compte nature (1)	Libellé	441 Insertion sociale	442 Santé	443 Logement	444 Insertion professionnelle	445 Evaluation des dépenses engagées	446 Dépenses de structure	447 RSA allocations	448 Autres dépenses au titre du RSA	TOTAL DU CHAPITRE
	DEPENSES	0,00	0,00	0,00	0,00	0,00	0,00	0,00	0,00	0,00
	RECETTES	0,00	0,00	0,00	0,00	0,00	0,00	0,00	0,00	0,00

(1) Détailler les comptes à trois chiffres.

IV – ANNEXES	IV
A – PRESENTATION CROISEE – SECTION DE FONCTIONNEMENT – PRESENTATION DETAILLEE	A2.935

FONCTION 5 – Aménagement des territoires et habitat

Article / compte nature (1)	Libellé	51 Aménagement et services urbains							
		50 Services communs	510 Services communs	511 Espaces verts urbains	512 Eclairage public	513 Art public	514 Electrification	515 Opérations d'aménagement	518 Autres actions d'aménagement urbain
		0,00	0,00	0,00	0,00	0,00	0,00	0,00	0,00
	DEPENSES	0,00	0,00	0,00	0,00	0,00	0,00	0,00	0,00
	RECETTES	0,00	0,00	0,00	0,00	0,00	0,00	0,00	0,00

(1) Détailler les comptes à trois chiffres.

IV – ANNEXES		IV
A – PRESENTATION CROISEE – SECTION DE FONCTIONNEMENT – PRESENTATION DETAILLEE		A2.935

FONCTION 5 – Aménagement des territoires et habitat (suite 1)

Article / compte nature (1)	Libellé	55 Habitat (Logement)						
		52 Politique de la ville	53 Agglomérations et villes moyennes	54 Espace rural et autres espaces de dév.	551 Parc privé de la collectivité	552 Aide au secteur locatif	553 Aide à l'accession à la propriété	554 Aire d'accueil des gens du voyage
		0,00	0,00	0,00	0,00	0,00	0,00	0,00
	DEPENSES	0,00	0,00	0,00	0,00	0,00	0,00	0,00
	RECETTES	0,00	0,00	0,00	0,00	0,00	0,00	0,00

(1) Détailler les comptes à trois chiffres.

IV – ANNEXES		IV
A – PRESENTATION CROISEE – SECTION DE FONCTIONNEMENT – PRESENTATION DETAILLEE		A2.935

FONCTION 5 – Aménagement des territoires et habitat (suite 2)

Article / compte nature (1)	Libellé	56 Actions en faveur du littoral		57 Techno. de l'information et de la comm.		58 Autres actions		59 Sécurité	TOTAL DU CHAPITRE
				581 Réserves Foncières		588 Autres actions d'aménagement			
	DEPENSES	0,00		0,00		0,00		0,00	0,00
	RECETTES	0,00		0,00		0,00		0,00	0,00

(1) Détailler les comptes à trois chiffres.

IV – ANNEXES	IV
A – PRESENTATION CROISEE – SECTION DE FONCTIONNEMENT – PRESENTATION DETAILLEE	A2.936

FONCTION 6 – Action économique

Article / compte nature (1)	Libellé	60 Services communs		61 Interventions économiques transversales	62 Structure d'animation et de dév. éco.	63 Actions sectorielles					
		631 Agriculture, pêche et agro-alimentaire				632 Industrie, commerce et artisanat		633 Développement touristique			
		6311 Laboratoire	6312 Marchés alimentaires			6318 Autres	632				
		0,00	0,00	0,00	0,00	0,00	0,00	0,00	0,00	0,00	0,00
	DEPENSES	0,00	0,00	0,00	0,00	0,00	0,00	0,00	0,00	0,00	0,00
	RECETTES	0,00	0,00	0,00	0,00	0,00	0,00	0,00	0,00	0,00	0,00

(1) Détailler les comptes à trois chiffres.

IV – ANNEXES		IV
A – PRESENTATION CROISEE – SECTION DE FONCTIONNEMENT – PRESENTATION DETAILLEE		A2.936

FONCTION 6 – Action économique (suite)

Article / compte nature (1)	Libellé	64 Rayonnement, attractivité du territoire	65 Insertion éco. et éco.sociale, solidaire	66 Maintien et dév. des services publics	67 Recherche et innovation	68 Autres actions	TOTAL DU CHAPITRE
		0,00	0,00	0,00	0,00	0,00	0,00
	DEPENSES	0,00	0,00	0,00	0,00	0,00	0,00
	RECETTES	0,00	0,00	0,00	0,00	0,00	0,00

(1) Détailler les comptes à trois chiffres.

IV – ANNEXES	IV
A – PRESENTATION CROISEE – SECTION DE FONCTIONNEMENT – PRESENTATION DETAILLEE	A2.937

FONCTION 7 – Environnement

Article / compte nature (1)	Libellé	70 Services communs		71 Actions transversales	72 Actions déchets et propreté urbaine			
		720 Services communs collecte et propreté	721 Collecte et traitement des déchets		722 Propreté urbaine			
			7211 Actions prévention et sensibilisation		7212 Collecte des déchets	7213 Tri, valorisation, traitement déchets	7221 Actions prévention et sensibilisation	7222 Action propreté urbaine et nettoiement
	DEPENSES	0,00	0,00	0,00	0,00	0,00	0,00	0,00
611	Contrats de prestations de services	0,00	0,00	0,00	0,00	0,00	0,00	0,00
615	Entretien et réparations	0,00	0,00	0,00	0,00	0,00	0,00	0,00
618	Divers	0,00	0,00	0,00	0,00	0,00	0,00	0,00
621	Personnel extérieur au service	0,00	0,00	0,00	0,00	0,00	0,00	0,00
622	Rémunérations intermédiaires, honoraires	0,00	0,00	0,00	0,00	0,00	0,00	0,00
624	Transports biens, transports collectifs	0,00	0,00	0,00	0,00	0,00	0,00	0,00
628	Divers	0,00	0,00	0,00	0,00	0,00	0,00	0,00
635	Autres impôts, taxes (Admin Impôts)	0,00	0,00	0,00	0,00	0,00	0,00	0,00
655	Contributions obligatoires	0,00	0,00	0,00	0,00	0,00	0,00	0,00
673	Titres annulés (sur exercices antérieurs)	0,00	0,00	0,00	0,00	0,00	0,00	0,00
	RECETTES	0,00	0,00	0,00	0,00	0,00	0,00	0,00
702	Ventes de récoltes et produits forestier	0,00	0,00	0,00	0,00	0,00	0,00	0,00
708	Autres produits	0,00	0,00	0,00	0,00	0,00	0,00	0,00

(1) Détailler les comptes à trois chiffres.

IV – ANNEXES	IV
A – PRESENTATION CROISEE – SECTION DE FONCTIONNEMENT – PRESENTATION DETAILLEE	A2.937

FONCTION 7 – Environnement (suite 1)

Article / compte nature (1)	Libellé	73 Actions en matière de gestion des eaux				74 Politique de l'air
		731 Politique de l'eau	732 Eau potable	733 Assainissement	734 Eaux pluviales	
	DEPENSES	0,00	0,00	0,00	0,00	0,00
611	Contrats de prestations de services	0,00	0,00	0,00	0,00	0,00
615	Entretien et réparations	0,00	0,00	0,00	0,00	0,00
618	Divers	0,00	0,00	0,00	0,00	0,00
621	Personnel extérieur au service	0,00	0,00	0,00	0,00	0,00
622	Rémunérations intermédiaires, honoraires	0,00	0,00	0,00	0,00	0,00
624	Transports biens, transports collectifs	0,00	0,00	0,00	0,00	0,00
628	Divers	0,00	0,00	0,00	0,00	0,00
635	Autres impôts, taxes (Admin Impôts)	0,00	0,00	0,00	0,00	0,00
655	Contributions obligatoires	0,00	0,00	0,00	0,00	0,00
673	Titres annulés (sur exercices antérieurs)	0,00	0,00	0,00	0,00	0,00
	RECETTES	0,00	0,00	0,00	0,00	0,00
702	Ventes de récoltes et produits forestier	0,00	0,00	0,00	0,00	0,00
708	Autres produits	0,00	0,00	0,00	0,00	0,00

(1) Détailler les comptes à trois chiffres.

IV – ANNEXES	IV
A – PRESENTATION CROISEE – SECTION DE FONCTIONNEMENT – PRESENTATION DETAILLEE	A2.937

FONCTION 7 – Environnement (suite 2)

Article / compte nature (1)	Libellé	75 Politique de l'énergie				76 Préserv. patrim. naturel,risques techno.	77 Environnement infrastructures transports	78 Autres actions	TOTAL DU CHAPITRE
		751 Réseaux de chaleur et de froid	752 Energie photovoltaïque	753 Energie éolienne	754 Energie hydraulique				
	DEPENSES	0,00	0,00	0,00	0,00	0,00	0,00	0,00	451 919,27
611	Contrats de prestations de services	0,00	0,00	0,00	0,00	0,00	0,00	0,00	175 000,00
615	Entretien et réparations	0,00	0,00	0,00	0,00	0,00	0,00	0,00	75 000,00
618	Divers	0,00	0,00	0,00	0,00	0,00	0,00	0,00	4 500,00
621	Personnel extérieur au service	0,00	0,00	0,00	0,00	0,00	0,00	0,00	115 000,00
622	Rémunérations intermédiaires; honoraires	0,00	0,00	0,00	0,00	0,00	0,00	0,00	31 000,00
624	Transports biens, transports collectifs	0,00	0,00	0,00	0,00	0,00	0,00	0,00	3 000,00
628	Divers	0,00	0,00	0,00	0,00	0,00	0,00	0,00	23 219,27
635	Autres impôts, taxes (Admin Impôts)	0,00	0,00	0,00	0,00	0,00	0,00	0,00	200,00
655	Contributions obligatoires	0,00	0,00	0,00	0,00	0,00	0,00	0,00	5 000,00
673	Titres annulés (sur exercices antérieurs)	0,00	0,00	0,00	0,00	0,00	0,00	0,00	20 000,00
	RECETTES	0,00	0,00	0,00	0,00	0,00	0,00	0,00	433 653,50
702	Ventes de récoltes et produits forestier	0,00	0,00	0,00	0,00	0,00	0,00	0,00	432 153,50
708	Autres produits	0,00	0,00	0,00	0,00	0,00	0,00	0,00	1 500,00

(1) Détailler les comptes à trois chiffres.

IV – ANNEXES	IV
A – PRESENTATION CROISEE – SECTION DE FONCTIONNEMENT – PRESENTATION DETAILLEE	A2.938

FONCTION 8 – Transports

Article / compte nature (1)	Libellé	80		81		82							
		Services communs	Transports scolaires	800	801	820	821	822	823	824	825	828	
		0,00	0,00			0,00	0,00	0,00	0,00	0,00	0,00	0,00	0,00
	DEPENSES	0,00	0,00			0,00	0,00	0,00	0,00	0,00	0,00	0,00	0,00
	RECETTES	0,00	0,00			0,00	0,00	0,00	0,00	0,00	0,00	0,00	0,00

(1) Détailler les comptes à trois chiffres.

IV – ANNEXES	IV
A – PRESENTATION CROISEE – SECTION DE FONCTIONNEMENT – PRESENTATION DETAILLEE	A2.938

FONCTION 8 – Transports (suite 1)

Article / compte nature (1)	Libellé	83 Transports de marchandises						838 Autres transports
		830 Services communs	831 Fret routier	832 Fret ferroviaire	833 Fret fluvial	834 Fret maritime	835 Fret aérien	
		0,00	0,00	0,00	0,00	0,00	0,00	0,00
	DEPENSES	0,00	0,00	0,00	0,00	0,00	0,00	0,00
	RECETTES							

(1) Détailler les comptes à trois chiffres.

IV – ANNEXES		IV
A – PRESENTATION CROISEE – SECTION DE FONCTIONNEMENT – PRESENTATION DETAILLEE		A2.938

FONCTION 8 – Transports (suite 2)

Article / compte nature (1)	Libellé	84 Voirie								
		841 Voirie nationale	842 Voirie régionale	843 Voirie départementale	844 Voirie métropolitaine	845 Voirie communale	846 Viabilité hivernale et allées climatiques	847 Equipements de voirie	848 Parkings	849 Sécurité routière
		0,00	0,00	0,00	0,00	0,00	0,00	0,00	0,00	0,00
	DEPENSES	0,00	0,00	0,00	0,00	0,00	0,00	0,00	0,00	0,00
	RECETTES	0,00	0,00	0,00	0,00	0,00	0,00	0,00	0,00	0,00

(1) Détailler les comptes à trois chiffres.

IV – ANNEXES		IV
A – PRESENTATION CROISEE – SECTION DE FONCTIONNEMENT – PRESENTATION DETAILLEE		A2.938

FONCTION 8 – Transports (suite 3)

Article / compte nature (1)	Libellé	85 Infrastructures					86 Liaisons multimodales	87 Circulations douces	89 Sécurité	TOTAL DU CHAPITRE
		851 Gares, autres infrastructures routières	852 Gares et autres infrastructures ferrov.	853 Haltes, autres infrastructures fluviales	854 Ports, autres infrastructures portuaires	855 Aéroports et autres infrastructures				
		0,00	0,00	0,00	0,00	0,00	0,00	0,00	0,00	
	DEPENSES	0,00	0,00	0,00	0,00	0,00	0,00	0,00	0,00	
	RECETTES	0,00	0,00	0,00	0,00	0,00	0,00	0,00	0,00	

(1) Détailler les comptes à trois chiffres.

IV – ANNEXES

IV

ANNEXES PATRIMONIALES – ETAT DE LA DETTE – DETAIL DES CREDITS DE TRESORERIE

B1.1

B1.1 – DETAIL DES CREDITS DE TRESORERIE (1)

Nature (Pour chaque ligne, indiquer le numéro de contrat)	Date de la décision de réaliser la ligne de trésorerie (2)	Montant maximum autorisé au 01/01/N	Montant des tirages N-1	Montant des remboursements N-1		Encours restant dû au 01/01/N
				Intérêts (3)	Remboursement du tirage	
5191 Avances du Trésor						
5192 Avances de trésorerie						
51931 Lignes de trésorerie						
51932 Lignes de trésorerie liées à un emprunt						
5194 Billets de trésorerie						
5198 Autres crédits de trésorerie						
519 Crédits de trésorerie (Total)		0,00	0,00	0,00	0,00	0,00

(1) Circulaire n° NOR : INTB8900071C du 22/02/1989.

(2) Indiquer la date de la délibération de l'assemblée autorisant la ligne de trésorerie ou la date de la décision de l'ordonnateur de réaliser la ligne de trésorerie sur la base d'un montant maximum autorisé par l'organe délibérant.

(3) Il s'agit des intérêts comptabilisés au compte 6615.

IV – ANNEXES

IV

ANNEXES PATRIMONIALES – ETAT DE LA DETTE – REPARTITION PAR NATURE DE DETTE

B1.2

B1.2 – REPARTITION PAR NATURE DE DETTE (hors 16449 et 166)

Nature (Pour chaque ligne, indiquer le numéro de contrat)	Emprunts et dettes à l'origine du contrat											
	Date de signature	Date d'émission ou date de mobilisation (1)	Date du premier remboursement	Nominal (2)	Type de taux d'intérêt (3)	Index (4)	Taux initial		Périodicité des remboursements (6)	Profil d'amortissement (7)	Possibilité de remboursement anticipé O/N	Catégorie d'emprunt (8)
							Niveau de taux (5)	Taux actuariel				
163 Emprunts obligataires (Total)				0,00								
164 Emprunts auprès des établissements financiers (Total)				0,00								
1641 Emprunts en euros (total)				0,00								
1643 Emprunts en devises (total)				0,00								
16441 Emprunts assortis d'une option de tirage sur ligne de trésorerie (total)				0,00								
165 Dépôts et cautionnements reçus (Total)				0,00								
167 Emprunts et dettes assortis de conditions particulières (Total)				0,00								
1671 Avances consolidées du Trésor (total)				0,00								
1672 Emprunts sur comptes spéciaux du Trésor (total)				0,00								
1675 Dettes afférentes aux marchés publics de travaux et aux marchés de partenariat (total)				0,00								
1676 Dettes envers locataires-acquéreurs (total)				0,00								
1678 Autres emprunts et dettes (total)				0,00								

VILLE DE SOULTZ - FORET - BP (projet de budget) - 2026

Nature (Pour chaque ligne, indiquer le numéro de contrat)	Emprunts et dettes à l'origine du contrat												
	Organisme prêteur ou chef de file	Date de signature	Date d'émission ou date de mobilisation (1)	Date du premier remboursement	Nominal (2)	Type de taux d'intérêt (3)	Index (4)	Taux initial		Périodicité des remboursements (6)	Profil d'amortissement (7)	Possibilité de remboursement anticipé O/N	Catégorie d'emprunt (8)
								Niveau de taux (5)	Taux actuariel				
168 Emprunts et dettes assimilés (Total)					0,00								
1681 Autres emprunts (total) (9)					0,00								
1682 Bons à moyen terme négociables (total)					0,00								
1687 Autres dettes (total)					0,00								
Total général					0,00								

(1) Si un emprunt donne lieu à plusieurs mobilisations, indiquer la date de la première mobilisation.

(2) Nominal : montant emprunté à l'origine.

(3) Type de taux d'intérêt : F : fixe ; V : variable simple ; C : complexe ; R : préfixé (c'est-à-dire un taux variable qui n'est pas seulement défini comme la simple addition d'un taux usuel de référence et d'une marge exprimée en point de pourcentage).

(4) Mentionner le ou les types d'index (ex : Euribor 3 mois).

(5) Indiquer le niveau de taux à l'origine du contrat.

(6) Indiquer la périodicité des remboursements : A : annuelle, B : bimestrielle, T : trimestrielle, X autre.

(7) Indiquer C pour amortissement constant, P pour amortissement progressif, F pour *in fine*, X pour autres à préciser.

(8) Catégorie d'emprunt à l'origine. Exemple A-1 (cf. la classification des emprunts suivant la typologie de la circulaire IOCB1015077C du 25 juin 2010 sur les produits financiers offerts aux collectivités territoriales).

(9) Y compris les avances remboursables consenties au titre de l'article 25 de la loi n°2020-935 du 30 juillet 2020 de finances rectificative pour 2020, portant attribution des avances remboursables sur les recettes fiscales prévues aux articles 1594 A et 1595 du code général des impôts

IV – ANNEXES

IV

ANNEXES PATRIMONIALES – ETAT DE LA DETTE – REPARTITION PAR NATURE DE DETTE

B1.2

B1.2 – REPARTITION PAR NATURE DE DETTE (hors 16449 et 166) (suite)

Nature (Pour chaque ligne, indiquer le numéro de contrat)	Couverture ? O/N (11)	Montant couvert	Catégorie d'emprunt après couverture éventuelle (12)	Capital restant dû au 01/01/N	Durée résiduelle (en années)	Taux d'intérêt			Annuité de l'exercice			ICNE de l'exercice
						Type de taux (13)	Index (14)	Niveau de taux d'intérêt à la date de vote du budget (15)	Capital	Charges d'intérêt (16)	Intérêts perçus (le cas échéant) (17)	
Emprunts et dettes au 01/01/N												
163 Emprunts obligataires (Total)		0,00		0,00					0,00	0,00	0,00	0,00
164 Emprunts auprès des établissements financiers (Total)		0,00		0,00					0,00	0,00	0,00	0,00
1641 Emprunts en euros (total)		0,00		0,00					0,00	0,00	0,00	0,00
1643 Emprunts en devises (total)		0,00		0,00					0,00	0,00	0,00	0,00
16441 Emprunts assortis d'une option de tirage sur ligne de trésorerie (total) (10)		0,00		0,00					0,00	0,00	0,00	0,00
165 Dépôts et cautionnements reçus (Total)		0,00		0,00					0,00	0,00	0,00	0,00
167 Emprunts et dettes assortis de conditions particulières (Total)		0,00		0,00					0,00	0,00	0,00	0,00
1671 Avances consolidées du Trésor (total)		0,00		0,00					0,00	0,00	0,00	0,00
1672 Emprunts sur comptes spéciaux (total)		0,00		0,00					0,00	0,00	0,00	0,00
1675 Dettes afférentes aux marchés publics de travaux et de partenariat (total)		0,00		0,00					0,00	0,00	0,00	0,00
1676 Dettes envers locataires-acquéreurs (total)		0,00		0,00					0,00	0,00	0,00	0,00
1678 Autres emprunts et dettes (total)		0,00		0,00					0,00	0,00	0,00	0,00
168 Emprunts et dettes assimilés (Total)		0,00		0,00					0,00	0,00	0,00	0,00
1681 Autres emprunts (total)		0,00		0,00					0,00	0,00	0,00	0,00
1682 Bons à moyen terme négociables (total)		0,00		0,00					0,00	0,00	0,00	0,00

VILLE DE SOULTZ - FORET - BP (projet de budget) - 2026

Nature (Pour chaque ligne, indiquer le numéro de contrat)	Emprunts et dettes au 01/01/N										ICNE de l'exercice	
	Couverture ? O/N (11)	Montant couvert	Catégorie d'emprunt après couverture éventuelle (12)	Capital restant dû au 01/01/N	Durée résiduelle (en années)	Taux d'intérêt		Annuité de l'exercice				
						Type de taux (13)	Index (14)	Niveau de taux d'intérêt à la date de vote du budget (15)	Capital	Charges d'intérêt (16)		Intérêts perçus (le cas échéant) (17)
1687 Autres dettes (total)		0,00		0,00					0,00	0,00	0,00	0,00
Total général		0,00		0,00					0,00	0,00	0,00	0,00

(10) S'agissant des emprunts assortis d'une ligne de trésorerie, il faut faire ressortir le remboursement du capital de la dette prévue pour l'exercice correspondant au véritable endettement.

(11) Si l'emprunt est soumis à couverture, il convient de compléter le tableau « détail des opérations de couverture ».

(12) Catégorie d'emprunt. Exemple A-1 (cf. la classification des emprunts suivant la typologie de la circulaire IOCB1015077C du 25 juin 2010 sur les produits financiers offerts aux collectivités territoriales).

(13) Type de taux d'intérêt après opérations de couverture : F : fixe ; V : variable simple ; C : complexe (c'est-à-dire un taux variable qui n'est pas seulement défini comme la simple addition d'un taux usuel de référence et d'une marge exprimée en point de pourcentage).

(14) Mentionner l'index en cours au 01/01/N après opérations de couverture.

(15) Taux après opérations de couverture éventuelles. Pour les emprunts à taux variable, indiquer le niveau à la date de vote du budget.

(16) Il s'agit des intérêts dus au titre du contrat initial et comptabilisés à l'article 66111 « Intérêts réglés à l'échéance » (intérêts décaissés) et intérêts éventuels dus au titre du contrat d'échange éventuel et comptabilisés à l'article 668.

(17) Indiquer les intérêts éventuellement reçus au titre du contrat d'échange éventuel et comptabilisés au 768.

IV – ANNEXES		IV
ANNEXES PATRIMONIALES – ETAT DE LA DETTE – REPARTITION DES EMPRUNTS PAR STRUCTURE DE TAUX		B1.3

B1.3 – REPARTITION DES EMPRUNTS PAR STRUCTURE DE TAUX (HORS A1)

Emprunts ventilés par structure de taux selon le risque le plus élevé (Pour chaque ligne, indiquer le numéro de contrat) (1)	Organisme prêteur ou chef de file	Nominal (2)	Capital restant dû au 01/01/N (3)	Type d'indices (4)	Durée du contrat	Dates des périodes bonifiées	Taux minimal (5)	Taux maximal (6)	Coût de sortie (7)	Taux maximal après couverture éventuelle (8)	Niveau du taux à la date de vote du budget (9)	Intérêts à payer au cours de l'exercice (10)	Intérêts à percevoir au cours de l'exercice (le cas échéant) (11)	% par type de taux selon le capital restant dû
Exchange de taux, taux variable simple plafonné (cap) ou encadré (tunnel) (A)														
TOTAL (A)		0,00	0,00						0,00			0,00	0,00	0,00
Barrière simple (B)														
TOTAL (B)		0,00	0,00						0,00			0,00	0,00	0,00
Option d'échange (C)														
TOTAL (C)		0,00	0,00						0,00			0,00	0,00	0,00
Multiplicateur jusqu'à 3 ou multiplicateur jusqu'à 5 capé (D)														
TOTAL (D)		0,00	0,00						0,00			0,00	0,00	0,00
Multiplicateur jusqu'à 5 (E)														
TOTAL (E)		0,00	0,00						0,00			0,00	0,00	0,00
Autres types de structures (F)														
TOTAL (F)		0,00	0,00						0,00			0,00	0,00	0,00
TOTAL GENERAL		0,00	0,00						0,00			0,00	0,00	0,00

(1) Répartir les emprunts selon le type de structure de taux (de A à F selon la classification de la charte de bonne conduite) en fonction du risque le plus élevé à couvrir sur toute la durée de vie du contrat de prêt et après opérations de couverture éventuelles.

(2) Nominal : montant emprunté à l'origine. En cas de couverture partielle d'un emprunt, indiquer séparément sur deux lignes la part du nominal couvert et la part non couverte.

(3) En cas de couverture partielle d'un emprunt, indiquer séparément sur deux lignes la part du capital restant dû couvert et la part non couverte.

(4) Indiquer la classification de l'indice sous-jacent suivant la typologie de la circulaire du 25 juin 2010 sur les produits financiers (de 1 à 6), 1 : Indice zone euro / 2 : Indices inflation française ou zone euro ou écart entre ces indices / 3 : Ecart indice zone euro / 4 : Indices hors zone euro ou écart d'indices dont l'un est hors zone euro / 5 : écarts d'indices hors zone euro / 6 : autres indices.

(5) Taux hors opération de couverture. Indiquer le montant, l'index ou la formule correspondant au taux minimal du contrat de prêt sur toute la durée du contrat.

(6) Taux hors opération de couverture. Indiquer le montant, l'index ou la formule correspondant au taux maximal du contrat de prêt sur toute la durée du contrat.

(7) Coût de sortie : indiquer le montant de l'indemnité contractuelle de remboursement définitif de l'emprunt au 01/01/N ou le cas échéant, à la prochaine date d'échéance.

(8) Montant, index ou formule.

(9) Indiquer le niveau de taux après opérations de couverture éventuelles. Pour les emprunts à taux variables, indiquer le niveau du taux à la date de vote du budget.

(10) Indiquer les intérêts à payer au titre du contrat initial et comptabilisés à l'article 66111 et des intérêts éventuels à payer au titre du contrat d'échange et comptabilisés à l'article 668.

(11) Indiquer les intérêts à percevoir au titre du contrat d'échange et comptabilisés au 768.

IV – ANNEXES

IV

ANNEXES PATRIMONIALES – ETAT DE LA DETTE – TYPOLOGIE DE LA REPARTITION DE L'ENCOURS

B1.4

B1.4 – TYPOLOGIE DE LA REPARTITION DE L'ENCOURS (1)

Structure	Indices sous-jacents	(1) Indices zone euro	(2) Indices inflation française ou zone euro ou écart entre ces indices	(3) Ecart de d'indices zone euro	(4) Indices hors zone euro et écarts d'indices dont l'un est un indice hors zone euro	(5) Ecart de d'indices hors zone euro	(6) Autres indices
(A) Taux fixe simple, Taux variable simple, Echange de taux fixe contre taux variable ou inversement. Echange de taux structuré contre taux variable ou taux fixe (sens unique), Taux variable simple plafonné (cap) ou encadré (tunnel)	Nombre de produits	0	0	0	0	0	
	% de l'encours	0,00	0,00	0,00	0,00	0,00	
	Montant en euros	0,00	0,00	0,00	0,00	0,00	
(B) Barrière simple, Pas d'effet de levier	Nombre de produits	0	0	0	0	0	
	% de l'encours	0,00	0,00	0,00	0,00	0,00	
	Montant en euros	0,00	0,00	0,00	0,00	0,00	
(C) Option d'échange (swaption)	Nombre de produits	0	0	0	0	0	
	% de l'encours	0,00	0,00	0,00	0,00	0,00	
	Montant en euros	0,00	0,00	0,00	0,00	0,00	
(D) Multiplicateur jusqu'à 3 ; multiplicateur jusqu'à 5 capé	Nombre de produits	0	0	0	0	0	
	% de l'encours	0,00	0,00	0,00	0,00	0,00	
	Montant en euros	0,00	0,00	0,00	0,00	0,00	
(E) Multiplicateur jusqu'à 5	Nombre de produits	0	0	0	0	0	
	% de l'encours	0,00	0,00	0,00	0,00	0,00	
	Montant en euros	0,00	0,00	0,00	0,00	0,00	
(F) Autres types de structures	Nombre de produits						0
	% de l'encours						0,00
	Montant en euros						0,00

(1) Cette annexe retrace le stock de dette au 01/01/N après opérations de couverture éventuelles.

IV – ANNEXES

IV

ANNEXES PATRIMONIALES – ETAT DE LA DETTE – DETAIL DES OPERATIONS DE COUVERTURE

B1.5

B1.5 – DETAIL DES OPERATIONS DE COUVERTURE (1)

Instruments de couverture (Pour chaque ligne, indiquer le numéro de contrat)	Emprunt couvert				Instrument de couverture							Primes éventuelles	
	Référence de l'emprunt couvert	Capital restant dû au 01/01/N	Date de fin du contrat	Organisme co-contractant	Type de couverture (3)	Nature de la couverture (change ou taux)	Notionnel de l'instrument de couverture	Date de début du contrat	Date de fin du contrat	Périodicité de règlement des intérêts (4)	Montant des commissions diverses	Primes payées pour l'achat d'option	Primes reçues pour la vente d'option
Taux fixe (total)		0,00					0,00				0,00	0,00	0,00
Taux variable simple (total)		0,00					0,00				0,00	0,00	0,00
Taux complexe (total) (2)		0,00					0,00				0,00	0,00	0,00
Total		0,00					0,00				0,00	0,00	0,00

(1) Si un instrument couvre plusieurs emprunts, distinguer une ligne par emprunt couvert.

(2) Il s'agit d'un taux variable qui n'est pas défini comme la simple addition d'un taux usuel de référence et d'une marge exprimée en point de pourcentage.

(3) Indiquer s'il s'agit d'un *swap*, d'une option (*cap*, *floor*, *tunnel*, *swaption*).

(4) Indiquer la périodicité de règlement des intérêts : A : annuelle, M : mensuelle, B : bimestrielle, S : semestrielle, T : trimestrielle, X : autre.

IV – ANNEXES		IV
ANNEXES PATRIMONIALES – ETAT DE LA DETTE – DETAIL DES OPERATIONS DE COUVERTURE		B1.5

B1.5 – DETAIL DES OPERATIONS DE COUVERTURE (1) (suite)

Instruments de couverture (Pour chaque ligne, indiquer le numéro de contrat)	Effet de l'instrument de couverture						Catégorie d'emprunt (8)		
	Référence de l'emprunt couvert		Taux payé		Taux reçu (7)		Produits c/768	Avant opération de couverture	Après opération de couverture
	Index (5)	Niveau de taux (6)	Index	Niveau de taux	Charges c/668	Charges et produits constatés depuis l'origine du contrat			
Taux fixe (total)							0,00	0,00	
Taux variable simple (total)							0,00	0,00	
Taux complexe (total) (2)							0,00	0,00	
Total							0,00	0,00	

(5) Indiquer l'index utilisé ou la formule de taux.

(6) Pour les emprunts à taux variable, indiquer le niveau à la date de vote du budget.

(7) A compléter si l'instrument de couverture est un swap.

(8) Catégorie d'emprunt. Exemple A-1 (cf. la classification des emprunts suivant la typologie de la circulaire IOCB1015077C du 25 juin 2010 sur les produits financiers offerts aux collectivités territoriales).

IV – ANNEXES	IV
ANNEXES PATRIMONIALES – ETAT DE LA DETTE – DETTE POUR FINANCER L'EMPRUNT D'UN AUTRE ORGANISME	B1.6

B1.6 – DETTE POUR FINANCER L'EMPRUNT D'UN AUTRE ORGANISME (1)

REPARTITION PAR PRÊTEUR	Dette en capital à l'origine (2)	Dette en capital au 01/01/N	Annuité à payer au cours de l'exercice	Dont	
				Intérêts (3)	Capital
TOTAL	0,00	0,00	0,00	0,00	0,00
Auprès des organismes de droit privé	0,00	0,00	0,00	0,00	0,00
Auprès des organismes de droit public	0,00	0,00	0,00	0,00	0,00
Dettes provenant d'émissions obligataires (ex : émissions publiques ou privées)	0,00	0,00	0,00	0,00	0,00

(1) Il s'agit des cas où une collectivité ou un établissement public accepte de prendre en charge l'emprunt au profit d'un autre organisme sans qu'il y ait pour autant transfert du contrat.

(2) La dette en capital à l'origine correspond à la part de dette prise en charge par la collectivité.

(3) Il s'agit des intérêts dus au titre du contrat initial et comptabilisés à l'article 66111 et des intérêts éventuels dus au titre du contrat d'échange et comptabilisés à l'article 668.

IV – ANNEXES	IV
ANNEXES PATRIMONIALES – ETAT DE LA DETTE – AUTRES DETTES	B1.7

B1.7 – AUTRES DETTES

(Issues des engagements juridiques pris autres que ceux destinés à financer la prise en charge d'un emprunt)

LIBELLES	Montant initial de la dette	Dépenses de l'exercice	Dette restante

IV – ANNEXES

IV

ANNEXES PATRIMONIALES – METHODES UTILISEES POUR LES AMORTISSEMENTS

B2

METHODES UTILISEES POUR LES AMORTISSEMENTS

Procédure d'amortissement (linéaire, dégressif, variable)	CHOIX DE L'ASSEMBLEE	Délégation du
	Biens de faible valeur- Seuil unitaire en deçà duquel les immobilisations de peu de valeur s'amortissent sur un an : €	
	Catégories de biens amortis	
	0	01/01/2000

IV – ANNEXES

IV

ANNEXES PATRIMONIALES – ETAT DES PROVISIONS CONSTITUEES AU 01/01/N

B3.1

PROVISIONS CONSTITUEES AU 01/01/N

Nature de la provision	Montant de la provision de l'exercice (1) A	Date de constitution de la provision	Montant des provisions constituées au 01/01/N B	Montant total des provisions constituées C = A + B	Montant des reprises de l'exercice D	SOLDE E = C - D
PROVISIONS SEMI-BUDGETAIRES (2)						
Provisions pour risques et charges (3)	0,00		0,00	0,00	0,00	0,00
Provisions pour litiges	0,00		0,00	0,00	0,00	0,00
Provisions pour pertes de change	0,00		0,00	0,00	0,00	0,00
Provisions pour gros entretiens ou grandes révisions	0,00		0,00	0,00	0,00	0,00
Provisions pour garanties d'emprunt	0,00		0,00	0,00	0,00	0,00
Autres provisions pour risques	0,00		0,00	0,00	0,00	0,00
Dépréciations (3)	0,00		0,00	0,00	0,00	0,00
- des immobilisations	0,00		0,00	0,00	0,00	0,00
- des stocks et encours	0,00		0,00	0,00	0,00	0,00
- des comptes de tiers	0,00		0,00	0,00	0,00	0,00
- des comptes financiers	0,00		0,00	0,00	0,00	0,00
Total des provisions semi-budgétaires	0,00		0,00	0,00	0,00	0,00
PROVISIONS BUDGETAIRES (2)						
Provisions pour risques et charges (3)	0,00		0,00	0,00	0,00	0,00
Provisions pour litiges	0,00		0,00	0,00	0,00	0,00
Provisions pour pertes de change	0,00		0,00	0,00	0,00	0,00
Provisions pour gros entretiens ou grandes révisions	0,00		0,00	0,00	0,00	0,00
Provisions pour garanties d'emprunt	0,00		0,00	0,00	0,00	0,00
Autres provisions pour risques	0,00		0,00	0,00	0,00	0,00
Dépréciations (3)	0,00		0,00	0,00	0,00	0,00
- des immobilisations	0,00		0,00	0,00	0,00	0,00
- des stocks et encours	0,00		0,00	0,00	0,00	0,00
- des comptes de tiers	0,00		0,00	0,00	0,00	0,00

Nature de la provision	Montant de la provision de l'exercice (1) A	Date de constitution de la provision	Montant des provisions constituées au 01/01/N B	Montant total des provisions constituées C = A + B	Montant des reprises de l'exercice D	SOLDE E = C - D
- des comptes financiers	0,00		0,00	0,00	0,00	0,00
Total des provisions budgétaires	0,00		0,00	0,00	0,00	0,00
TOTAL PROVISIONS	0,00		0,00	0,00	0,00	0,00

(1) Provision nouvelle ou abondement d'une provision déjà constituée.

(2) A renseigner selon que la collectivité applique le régime des provisions semi-budgétaires ou budgétaires, conformément aux dispositions législatives et réglementaires afférentes.

(3) Indiquer l'objet de la provision (exemples : provision pour litiges au titre du procès, provisions pour dépréciation des immobilisations de l'équipement).

IV – ANNEXES		IV
ANNEXES PATRIMONIALES – ETALEMENT DES PROVISIONS		B3.2

B3.2 – ETALEMENT DES PROVISIONS (1)

Nature de la provision	Objet	Montant total de la provision à constituer	Durée	Montant des provisions constituées au 01/01/N	Provision constituée au titre de l'exercice	Montant restant à provisionner

(1) Il s'agit des provisions figurant dans le tableau précédent « Etat des provisions » qui font l'objet d'un étalement, conformément aux dispositions législatives et réglementaires applicables à la collectivité.

IV – ANNEXES		IV
ANNEXES PATRIMONIALES – ETAT DES CHARGES TRANSFEREES		B4

ETAT DES CHARGES TRANSFEREES

Exercice	Nature de la dépense transférée	Durée de l'étalement (en mois)	Date de la délibération	Montant de la dépense transférée au compte 481 (I)	Montant amorti au titre des exercices précédents (II)	Montant de la dotation aux amortissements de l'exercice (c/6812) (III)	Solde (1)
	TOTAL			0,00	0,00	0,00	0,00

(1) Correspond au montant de la charge restant à amortir = I – (II + III).

Exercice	Nature de la dépense transférée	Durée de l'étalement (en mois)	Date de la délibération	Montant de la dépense transférée au compte 481 (I)	Montant amorti au titre des exercices précédents (II)	Montant de la dotation aux amortissements de l'exercice (c/6862) (III)	Solde (1)
	TOTAL			0,00	0,00	0,00	0,00

(1) Correspond au montant de la charge restant à amortir = I – (II + III).

IV – ANNEXES

IV

B5

ANNEXES PATRIMONIALES – DETAIL DES OPERATIONS POUR COMPTE DE TIERS

CHAPITRE D'OPERATIONS POUR COMPTE DE TIERS (Détail) (1)

- (1) Ouvrir un cadre par opération pour compte de tiers.
- (2) Ensemble des réalisations connues (hors restes à réaliser).
- (3) A remplir uniquement en cas de reprise des résultats anticipés ou définitifs de l'exercice précédent.
- (4) Total = Restes à réaliser N-1 + Nouveaux crédits votés.
- (5) Inscrire le chapitre et la nature des travaux.
- (6) Le chapitre 45 doit être détaillé conformément au plan de comptes, tant en dépenses qu'en recettes.
- (7) Indiquer le chapitre.

IV – ANNEXES		IV
ANNEXES PATRIMONIALES – ETAT DES PRETS		B6

Prêts (compte 274)

Bénéficiaires	Date de la délibération	Encours restant dû au 01/01/N	Montant de l'annuité à recouvrer		ICNE de l'exercice
			Capital	Intérêts	
Assortis d'intérêts (total)		0,00	0,00	0,00	0,00
Non assortis d'intérêts (total)		0,00	0,00		

IV – ANNEXES

IV

ANNEXES PATRIMONIALES – ENGAGEMENTS HORS BILAN

B7.1

ETAT SYNTHETIQUE DES ENGAGEMENTS DONNES

Article	Dette en capital à l'origine	Dette en capital au 01/01/N	Annuité à verser au cours de l'exercice
8015 Emprunts garantis (1)	0,00	0,00	
8016 Contrats de crédit-bail (2)	0,00	0,00	0,00
8017 Subvention à verser en annuité (3)	0,00	0,00	0,00
8018 Autres engagements donnés			
Marchés de partenariat (4)		0,00	0,00
Au profit d'organismes publics (3)	0,00	0,00	0,00
Au profit d'organismes privés (3)	0,00	0,00	0,00
Dans le cadre d'une délégation de service public (3)	0,00	0,00	0,00
Engagements liés à des opérations d'urbanisme et d'aménagement (3)	0,00	0,00	0,00

(1) A compléter depuis l'état des emprunts garantis.

(2) A compléter depuis l'état des contrats de crédit-bail.

(3) A compléter depuis l'état des autres engagements donnés.

(4) A compléter depuis l'état des marchés de partenariat.

IV – ANNEXES	IV
ANNEXES PATRIMONIALES – ENGAGEMENTS HORS BILAN	B7.2

ETAT SYNTHETIQUE DES ENGAGEMENTS RECUS (1)

Article	Créance en capital à l'origine	Créance en capital au 01/01/N	Annuité à recevoir au cours de l'exercice
8026 Redevance de crédit-bail à recevoir (crédit-bail immobilier)	0,00	0,00	0,00
8027 Subvention à recevoir par annuité	0,00	0,00	0,00
8028 Autres engagements reçus			
Recette grevée d'affectation spéciale (2)	0,00	0,00	
Engagements reçus des entreprises	0,00	0,00	0,00
A l'exception de ceux reçus des entreprises	0,00	0,00	0,00

(1) A remplir depuis l'état relatif aux autres engagements reçus.

(2) A remplir depuis l'état relatif aux recettes grevées d'affectation spéciale. Le montant de la créance en capital au 01/01/N correspond au reste à employer au 01/01/N, l'annuité à recevoir au cours de l'exercice correspond au solde entre les restes à employer au 01/01/N et les restes à employer au 31/12/N.

IV – ANNEXES

IV

ANNEXES PATRIMONIALES – ENGAGEMENTS HORS BILAN

B7.3

ETAT DES EMPRUNTS GARANTIS

Désignation du bénéficiaire	Année de mobilisation et profil d'amortissement de l'emprunt (1)		Objet de l'emprunt garanti	Organisme prêteur ou chef de file	Montant initial	Capital restant dû au 01/01/N	Durée résiduelle	Périodicité des remboursements (2)	Taux initial			Taux à la date de vote du budget (6)			Catégorie d'emprunt (7)	Indices ou devises pouvant modifier l'emprunt	Annuité garantie au cours de l'exercice	
	Année	Profil							Taux (3)	Index (4)	Taux actu-riel (5)	Taux (3)	Index (4)	Niveau de taux			En intérêts (8)	En capital
Total des emprunts contractés par des collectivités ou des EP (hors logements sociaux)					0,00	0,00										0,00	0,00	
Total des emprunts autres que ceux contractés par des collectivités ou des EP (hors logements sociaux)					0,00	0,00										0,00	0,00	
Total des emprunts contractés pour des opérations de logement social					0,00	0,00										0,00	0,00	
TOTAL GENERAL					0,00	0,00										0,00	0,00	

(1) Indiquer C pour amortissement constant, P pour amortissement progressif, F pour in fine, X pour autres (à préciser).

(2) Indiquer la périodicité des remboursements A : annuelle ; B : bimestrielle ; T : trimestrielle ; X : autre.

(3) Type de taux d'intérêt : F : fixe ; V : variable simple ; C : complexe ; R : préfixé (c'est-à-dire un taux variable qui n'est pas seulement défini comme la simple addition d'un taux usuel de référence et d'une marge exprimée en point de pourcentage).

(4) Indiquer le type d'index (ex. EURIBOR 3 mois ...).

(5) Taux annuel, tous frais compris.

(6) Taux hors opération de couverture. Pour les emprunts à taux variable, indiquer le niveau à la date de vote du budget.

(7) Catégorie d'emprunt hors opération de couverture. Exemple A-1 (cf. la classification des emprunts suivant la typologie de la circulaire IOCB1015077C du 25 juin 2010 sur les produits financiers offerts aux collectivités territoriales).

(8) Il s'agit des intérêts dus au titre du contrat initial et comptabilisés à l'article 6611 « Intérêts réglés à l'échéance » (intérêts décaissés).

IV – ANNEXES

ANNEXES PATRIMONIALES – ENGAGEMENTS HORS BILAN

IV

B7.4

CALCUL DU RATIO D'ENDETTEMENT RELATIF AUX GARANTIES D'EMPRUNT

Calcul du ratio (1)	Valeur en euros
Total des annuités déjà garanties à échoir dans l'exercice (2)	A 0,00
Total des premières annuités entières des nouvelles garanties de l'exercice (2)	B 0,00
Annuité nette de la dette de l'exercice (3)	C 0,00
Provisions pour garanties d'emprunts	D 0,00
Total des annuités d'emprunts garantis de l'exercice	I = A + B + C - D 0,00
Recettes réelles de fonctionnement	II 433 653,50

Part des garanties d'emprunt accordées au titre de l'exercice en % (4)
I / II 0,00

(1) Ratio défini aux articles L. 4253-1 ou L. 3231-4 ou L. 2252-1 du CGCT, conformément aux dispositions législatives applicables à la collectivité.

(2) Hors opérations visées par l'article L. 4253-2 ou L. 3231-4-1 ou L. 2252-2 du CGCT, conformément aux dispositions législatives applicables à la collectivité.

(3) Cf. définition de l'article D. 1511-30 du CGCT.

(4) Les garanties d'emprunt accordées au titre d'un exercice ne doivent pas représenter plus de 50 % des recettes réelles de fonctionnement de ce même exercice.

IV – ANNEXES	IV
ANNEXES PATRIMONIALES – ENGAGEMENTS HORS BILAN	B7.5

ETAT DES CONTRATS DE CREDIT-BAIL RESTANT A COURIR (MOBILIER ET IMMOBILIER)

Type et nature du bien ayant fait l'objet du contrat	Exercice d'origine du contrat	Désignation du crédit bailleur	Durée du contrat (en mois)	Montant de la redevance de l'exercice	Montant de la redevance sur la totalité du contrat	Montant des redevances restant à courir					Total (1)	
						N+1	N+2	N+3	N+4	Cumul restant (exercice N+5 et suivants)		
Crédits-bails mobiliers					0,00	0,00	0,00	0,00	0,00	0,00	0,00	0,00
Crédits-bails immobiliers				0,00	0,00	0,00	0,00	0,00	0,00	0,00	0,00	0,00
Total				0,00	0,00	0,00	0,00	0,00	0,00	0,00	0,00	0,00

(1) Total = (N+1, N+2, N+3, N+4) + cumul restant.

IV – ANNEXES

ANNEXES PATRIMONIALES – ENGAGEMENTS HORS BILAN

IV

B7.6

ETAT DES MARCHES DE PARTENARIAT

Libellé du contrat	Année de signature du marché	Organismes cocontractants	Nature des prestations prévues par le marché	Durée du marché (en mois)	Date fin de marché	Date mise en service équipement	Montant total prévu au titre du marché (TTC)	Annuité versée sur l'exercice	Montant de la rémunération du cocontractant restant à verser pour la durée restante du marché de partenariat (3)			TOTAL I + II + III	
									Part investissement	Part fonctionnement II	Part financement III		
									Part totale (4)	Dont part nette (5)			
Marchés de partenariat (1)									0,00	0,00	0,00	0,00	0,00
SOUS-TOTAL									0,00	0,00	0,00	0,00	0,00
Marchés globaux de performance énergétiques avec tiers de financement (2)													
SOUS-TOTAL									0,00	0,00	0,00	0,00	0,00
TOTAL									0,00	0,00	0,00	0,00	0,00

(1) Article L. 1112-1 du Code de la commande publique

(2) Article 1er de la loi n° 2023-222 du 30 mars 2023

(3) Montant de la rémunération restant à verser au 01/01/N

(4) Montant total de la rémunération relative à l'investissement restant à verser au 01/01/N

(5) Montant inscrit à la colonne précédente déduction faite des participations d'autres collectivités publiques.

IV – ANNEXES		IV
ANNEXES PATRIMONIALES – ENGAGEMENTS HORS BILAN		B7.7

ETAT DES RECETTES GREVEES D'UNE AFFECTATION SPECIALE

Libellé (1)	Restes à employer au 01/01/N	Montant recettes	Montant dépenses	Restes à employer au 31/12/N
Total	0,00	0,00	0,00	0,00

(1) Par exemple, taxe d'aménagement, taxe de séjour, FEDER, dons et legs grevés d'une affectation, toutes recettes grevées d'une affectation spéciale et non ventilables ou recettes ventilables mais pour lesquelles la collectivité souhaite un niveau de détail plus fin que dans la présentation croisée.

(2) Ouvrir un tableau par recette grevée d'une affectation spéciale et reproduire le tableau autant de fois que nécessaire pour décrire l'ensemble des recettes grevées d'une affectation spéciale.

(3) Reste à employer au 31/12/N = reste à employer au 01/01/N + total recettes de l'exercice – total dépenses de l'exercice.

IV – ANNEXES

IV

ANNEXES PATRIMONIALES – ENGAGEMENTS HORS BILAN

B7.8

ETAT DES AUTRES ENGAGEMENTS DONNES

Année d'origine	Nature de l'engagement	Organisme bénéficiaire	Durée en années	Périodicité	Dette en capital à l'origine	Dette en capital au 1/1/N	Annuité à verser au cours de l'exercice
TOTAL							
8017	Subventions à verser en annuités				0,00	0,00	0,00
8018	Autres engagements donnés				0,00	0,00	0,00
	Au profit d'organismes publics				0,00	0,00	0,00
	Au profit d'organismes privés (1)				0,00	0,00	0,00
	Engagements liés à des délégations de service public				0,00	0,00	0,00
	Engagements liés à des opérations d'urbanisme et d'aménagement				0,00	0,00	0,00

(1) Concernant les garanties accordées à l'Agence France Locale (Article L.1611-3-2 du CGCT) :

- l' « Organisme bénéficiaire » de la garantie est toute personne titulaire d'un « titre éligible » émis ou créé par l'Agence France Locale ;

- la rubrique « Périodicité » n'est pas remplie car la garantie n'a pas de périodicité. La garantie est d'une durée totale indiquée à la colonne qui précède ;

- la colonne « Dette en capital à l'origine » correspond au montant total de la garantie accordée aux titulaires d'un titre éligible ;

- la colonne « Dette en capital au 1/1/N » correspond au montant résiduel de la garantie au 1/1/N ;

- la colonne « Annuité à verser au cours de l'exercice » n'est pas remplie car l'octroi de la garantie n'implique pas que des versements annuels aient lieu. Des versements ne seront effectués qu'en cas d'appel de la garantie.

IV – ANNEXES

IV

ANNEXES PATRIMONIALES – ENGAGEMENTS HORS BILAN

B7.9

ETAT DES AUTRES ENGAGEMENTS RECUS

Année d'origine	Nature de l'engagement	Organisme émetteur	Durée en années	Périodicité	Créance en capital à l'origine	Créance en capital au 01/01/N	Annuité à recevoir au cours de l'exercice
	TOTAL						
8026	Redevance de crédit-bail restant à recevoir (crédit-bail immobilier)				0,00	0,00	0,00
8027	Subventions à recevoir par annuités (annuités restant à recevoir)				0,00	0,00	0,00
8028	Autres engagements reçus				0,00	0,00	0,00
	A l'exception de ceux reçus des entreprises						
	Engagements reçus des entreprises						
					0,00	0,00	0,00

IV – ANNEXES		IV
ANNEXES PATRIMONIALES – SUBVENTIONS VERSEES		B8

SUBVENTIONS VERSEES DANS LE CADRE DU VOTE DU BUDGET

Article (1)	Subventions (2)	Objet (3)	Nom de l'organisme	Nature juridique de l'organisme	Montant de la subvention
					0,00
		INVESTISSEMENT (total)			
		FONCTIONNEMENT (total)			0,00

- (1) Indiquer l'article d'imputation de la subvention.
- (2) Dénomination ou numéro éventuel de la subvention.
- (3) Objet pour lequel est versée la subvention.

IV – ANNEXES

IV

ANNEXES PATRIMONIALES – ETAT DU PERSONNEL AU 01/01/N

B9

B9 – ETAT DU PERSONNEL AU 01/01/N

GRADES OU EMPLOIS (1)	CATEGORIES (2)	EMPLOIS BUDGETAIRES (3)			EFFECTIFS POURVUS SUR EMPLOIS BUDGETAIRES EN ETPT (4)		
		EMPLOIS PERMANENTS A TEMPS COMPLET	EMPLOIS PERMANENTS A TEMPS NON COMPLET	TOTAL	AGENTS TITULAIRES	AGENTS NON TITULAIRES	TOTAL
EMPLOIS FONCTIONNELS (a)		0,00	0,00	0,00	0,00	0,00	0,00
Directeur général des services		0,00	0,00	0,00	0,00	0,00	0,00
Directeur général adjoint des services		0,00	0,00	0,00	0,00	0,00	0,00
Directeur général des services techniques		0,00	0,00	0,00	0,00	0,00	0,00
Directeur départemental - SDIS		0,00	0,00	0,00	0,00	0,00	0,00
Directeur départemental adjoint - SDIS		0,00	0,00	0,00	0,00	0,00	0,00
Emplois créés au titre de l'article L. 412-5 du CGFP et du décret n° 2022-48 du 21 janvier 2022		0,00	0,00	0,00	0,00	0,00	0,00
FILIERE ADMINISTRATIVE (b)		0,00	0,00	0,00	0,00	0,00	0,00
FILIERE TECHNIQUE (c)		0,00	0,00	0,00	0,00	0,00	0,00
FILIERE SOCIALE (d)		0,00	0,00	0,00	0,00	0,00	0,00
FILIERE MEDICO-SOCIALE (e)		0,00	0,00	0,00	0,00	0,00	0,00
FILIERE MEDICO-TECHNIQUE (f)		0,00	0,00	0,00	0,00	0,00	0,00
FILIERE SPORTIVE (g)		0,00	0,00	0,00	0,00	0,00	0,00
FILIERE CULTURELLE (h)		0,00	0,00	0,00	0,00	0,00	0,00
FILIERE ANIMATION (i)		0,00	0,00	0,00	0,00	0,00	0,00
FILIERE POLICE (j)		0,00	0,00	0,00	0,00	0,00	0,00
FILIERE SAPEURS-POMPIERS (k)		0,00	0,00	0,00	0,00	0,00	0,00
EMPLOIS NON CITES (l) (5)		0,00	0,00	0,00	0,00	0,00	0,00

TOTAL GENERAL (b + c + d + e + f + g + h + i + j + k + l)	0,00	0,00	0,00	0,00	0,00	0,00	0,00
--	-------------	-------------	-------------	-------------	-------------	-------------	-------------

(1) Les grades ou emplois sont désignés conformément aux cadres d'emploi applicables à la fonction publique territoriale. Les emplois fonctionnels sont également comptabilisés dans leur filière d'origine.

(2) Catégories : A, B ou C.

(3) Emplois budgétaires créés par l'assemblée délibérante. Les emplois permanents à temps complet sont comptabilisés pour une unité, les emplois à temps non complet sont comptabilisés à hauteur de la quotité de travail prévue par la délibération créant l'emploi.

(4) Equivalent temps plein annuel travaillé (ETPT). Le décompte est proportionnel à l'activité des agents, mesurée par leur quotité de temps de travail et par leur période d'activité sur l'année : $ETPT = \text{Effectifs physiques} * \text{quotité de temps de travail} * \text{période d'activité dans l'année}$

Exemple : un agent à temps plein (quotité de travail = 100 %) présent toute l'année correspond à 1 ETPT ; un agent à temps partiel, à 80 % (quotité de travail = 80 %) présent toute l'année correspond à 0,8 ETPT ; un agent à temps partiel, à 80 % (quotité de travail = 80 %) présent la moitié de l'année (ex : CDD de 6 mois, recrutement à mi-année) correspond à 0,4 ETPT ($0,8 * 6 / 12$).

(5) Emplois dont les missions ne correspondent pas à un cadre d'emploi existant.

IV – ANNEXES		IV
ANNEXES PATRIMONIALES – ETAT DU PERSONNEL AU 01/01/N		B9

B9 – ETAT DU PERSONNEL AU 01/01/N (suite)

AGENTS NON TITULAIRES EN FONCTION AU 01/01/N	CATEGORIES (1)	SECTEUR (2)	REMUNERATION (3)		CONTRAT	
			Index (8)	Euros	Fondement du contrat (4)	Nature du contrat (5)
Agents occupant un emploi permanent (6)				0,00		
Agents occupant un emploi non permanent (7)				0,00		
TOTAL GENERAL				0,00		

(1) CATEGORIES: A, B et C.

(2) SECTEUR ADM: Administratif.
TECH: Technique.
URB: Urbanisme (dont aménagement urbain).
S: Social.
MS: Médico-social.
MT: Médico-technique.
SP: Sportif.
CULT: Culturel.
ANIM: Animation.
POL: Police.
POMP: Sapeurs-pompiers.
X: Emplois non cités.

(3) REMUNERATION: Référence à un indice brut (indiquer le niveau de l'indice brut) de la fonction publique ou en euros annuels bruts (indiquer l'ensemble des éléments de la rémunération brute annuelle).

(4) CONTRAT: Moitié du contrat (code général de la fonction publique - CGFP):
332-23-1⁰: Accroissement temporaire d'activité pour une durée maximale de douze mois.
332-23-2⁰: Accroissement saisonnier d'activité pour une durée maximale de six mois.
332-24: Contrat de projet pour une durée minimale d'un an et une durée maximale fixée par les parties dans la limite de six ans
332-13: Remplacement d'un fonctionnaire autorisé à servir à temps partiel ou indisponible.
332-14: Vacance temporaire d'un emploi.
332-8-1⁰: Absence de cadre d'emplois de fonctionnaires susceptibles d'assurer les fonctions correspondantes.
332-8-2⁰: Justifié par les besoins des services ou la nature des fonctions, sous réserve qu'aucun fonctionnaire territorial n'a pu être recruté dans les conditions prévues par le CGFP.
332-8-3⁰: Communes de moins de 1 000 habitants et groupements de communes regroupant moins de 15 000 habitants.
332-8-4⁰: Communes nouvelles issues de fusion de communes de moins de 1 000 habitants, pendant trois ans suivant la création, et le cas échéant, jusqu'au premier renouvellement du conseil municipal.
332-8-5⁰: Autres collectivités territoriales ou établissements mentionnés à l'article L. 4, pour les emplois dont la quotité de temps de travail est inférieure à 50 %.
332-8-6⁰: Emplois des communes (< 2 000 hab.) et des groupements de communes (< 10 000 hab.) dont la création ou suppression dépend de la décision d'une autorité.
327-5: Contractuel territorial sur emploi permanent - peut être nommé en qualité de fonctionnaire stagiaire par l'autorité territoriale.
332-10: Contrat à durée indéterminée en application de l'article L. 332-8 avec un agent contractuel territorial qui justifie d'une durée de services publics de six ans au moins.
332-11: Contrat à durée indéterminée lorsque l'agent contractuel territorial concerné remplit avant l'échéance de son contrat les conditions d'ancienneté mentionnées à l'article L. 332-10.
326-352: Modalités particulières: recrutement sans concours, parcours d'accès à la fonction publique, personnes en situation de handicap (CGFP art. L.326 et L.352).
343-1-343-3: Emplois supérieurs de cabinet.
333-1-333-10: Collaborateurs de cabinet.
333-1-12: Collaborateurs de groupes d'élus.
A: Autres

(5) Indiquer si l'agent contractuel est titulaire d'un contrat à durée déterminée (CDD) ou d'un contrat à durée indéterminée (CDI). Les contrats particuliers devront être labellisés « A / autres » et feront l'objet d'une précision (ex: « contrats aidés »).

(6) Occupent un emploi permanent de la fonction publique territoriale, les agents non titulaires recrutés sur le fondement des articles 332-8, 332-13, 332-14, 326, 352 du CGFP, ainsi que les agents qui sont titulaires d'un contrat à durée indéterminée pris sur le fondement des articles 327-5, 332-10 et 332-11 du CGFP.

(7) Occupent un emploi non permanent de la fonction publique territoriale, les agents non titulaires recrutés sur le fondement des articles 332-23, 332-24, 333-1 à 333-10 et 333-12.

(8) Si un contrat fixe comme référence de rémunération un traitement hors échelle, il convient de mentionner le chevron conformément à l'article 6 décret 85-1148 du 20 octobre 1985.

IV – ANNEXES		IV
ANNEXES PATRIMONIALES		
LISTE DES ORGANISMES DANS LESQUELS LA COLLECTIVITE A PRIS UN ENGAGEMENT FINANCIER		
		B10

LISTE DES ORGANISMES DANS LESQUELS LA COLLECTIVITE A PRIS UN ENGAGEMENT FINANCIER

Les documents financiers et comptables de ces organismes sont mis à la disposition du public à (1).
 Toute personne a le droit de demander communication à ses frais.

Nature de l'engagement (2)	Nom de l'organisme	Raison sociale de l'organisme	Nature juridique de l'organisme	Montant de l'engagement
Délégation de service public (3) (4)				
Détention d'une part du capital				
Garantie ou cautionnement d'un emprunt				
Subventions supérieures à 75 000 € ou représentant plus de 50 % du produit figurant au compte de résultat de l'organisme				
Autres				

(1) Hôtel de la collectivité et autres lieux publics désignés par la collectivité.

(2) Indiquer la date de la décision (délibérations, contrats ou décisions de l'exécutif).

(3) Préciser la nature de la délégation (concession, affermage, régie intéressée...).

(4) Les délégations pour lesquelles un engagement hors bilan est constaté dans l'état relatif aux autres engagements donnés.

IV – ANNEXES	IV
ANNEXES PATRIMONIALES – LISTE DES ORGANISMES DE REGROUPEMENT	B11.1

LISTE DES ORGANISMES DE REGROUPEMENT AUXQUELS ADHERE LA COLLECTIVITE

DESIGNATION DES ORGANISMES	Date d'adhésion	Mode de participation (1)	Montant du financement
Syndicats mixtes (article L. 5721-2 du CGCT)			
EPCI			
Autres organismes de regroupement			

(1) Indiquer si le financement est fait par TPZ, TPU, TPU + fiscalité additionnelle ou sans fiscalité propre.

IV – ANNEXES		IV
ANNEXES PATRIMONIALES – LISTE DES ETABLISSEMENTS PUBLICS CREEES		B11.2

LISTE DES ETABLISSEMENTS PUBLICS CREEES

Catégorie d'établissement (1)	Intitulé / objet de l'établissement	Date de création	Date de délibération	Nature de l'activité (SPIC/SPA)	TVA (oui / non)
-------------------------------	-------------------------------------	------------------	----------------------	---------------------------------	-----------------

(1) Il s'agit de recenser les établissements publics créés par la collectivité pour l'exploitation directe d'un service public relevant de sa compétence. Pour rappel, la collectivité a l'obligation de constituer une régie si le service concerné est de nature industrielle et commerciale (cf. article L. 1412-1 du CGCT) ou la faculté de constituer une régie si le service concerné est de nature administrative et n'est pas de ceux qui, par leur nature ou par la loi, ne peuvent être assurés que par la collectivité elle-même (cf. article L. 1412-2 du CGCT).

Les régies ainsi créées peuvent, au choix de la collectivité, être dotées :

- soit de la personnalité morale et de l'autonomie financière ;
- soit de la seule autonomie financière.

Cependant, il convient de préciser que seules les régies dotées de la personnalité morale et de l'autonomie financière sont dénommées établissements publics et doivent être recensées dans cet état.

IV – ANNEXES		IV
ANNEXES PATRIMONIALES – LISTE DES SERVICES INDIVIDUALISES DANS UN BUDGET ANNEXE		B11.3

LISTE DES SERVICES INDIVIDUALISES DANS UN BUDGET ANNEXE

Catégorie de services (1)	Intitulé / objet du service	Date de création	Date de délibération	N° SIRET	Nature de l'activité (SPIC/SPA)	TVA (oui / non)

(1) Exemples de catégories : régie à seule autonomie financière, opérations d'aménagement, service social et médico-social.

IV – ANNEXES	IV
ANNEXES BUDGETAIRES EQUILIBRE BUDGETAIRE	C1.1

DISPONIBILITE DE RESSOURCES PROPRES PROVENANT DES EXERCICES ANTERIEURS

Solde de la section d'investissement de l'exercice N-1 (1)

	Propositions nouvelles	Vote (2)
Solde d'exécution 001 (A) montant négatif si déficit (D001) montant positif si excédent (R001)	197 919,27	0,00
Solde des RAR (B) montant négatif si déficit montant positif si excédent	0,00	0,00
Solde de la section investissement de l'exercice N-1 (Solde I = A + B) Solde positif : excédent de financement Solde négatif : besoin de financement	197 919,27	0,00

Disponibilité des ressources propres provenant des exercices antérieurs après financement de la section investissement de l'exercice N-1 (1)

	Propositions nouvelles	Vote (2)
Affectation au 1068 (C)	0,00	0,00
Solde de la section investissement de l'exercice N-1 (Solde I) Solde positif : excédent de financement Solde négatif : besoin de financement	197 919,27	0,00
Disponibilité de ressources propres des exercices antérieurs (Solde II = C + Solde I) Solde positif : ressources disponibles pour la couverture de l'annuité Solde négatif : absence de ressources propres provenant des exercices antérieurs pour la couverture de l'annuité	197 919,27	0,00

COUVERTURE DE L'ANNUITE DE LA DETTE PAR LES RESSOURCES PROPRES - PETIT EQUILIBRE

	Propositions nouvelles	Vote
Dépenses de l'exercice à couvrir par des ressources propres (D)(3)	1 500,00	0,00
Ressources propres externes et internes de l'exercice (E)(3)	31 080,73	0,00
Couverture de l'annuité de la dette (Solde III = E - D) Solde positif : annuité de la dette couverte Solde négatif : annuité de la dette non couverte par les ressources de l'exercice, vérifier la couverture par les éventuelles ressources disponibles des exercices antérieurs (cf. solde II)	29 580,73	0,00

(1) Eléments à compléter uniquement s'il y a eu reprise des résultats, anticipée ou classique

(2) Cumul des crédits de l'exercice votés ou reportés

(3) Les RAR étant intégrés au calcul des ressources propres provenant des exercices antérieurs, seuls les crédits de l'exercice sont à inscrire. Le détail des crédits est présenté aux états suivants : "Equilibre budgétaire - Dépenses" et "Equilibre budgétaire - Recette"

IV – ANNEXES	IV
ANNEXES BUDGETAIRES EQUILIBRE BUDGETAIRE – DEPENSES	C1.2

DEPENSES A COUVRIR PAR DES RESSOURCES PROPRES

Art. (1)	Libellé (1)	Propositions nouvelles	Vote (2)
DEPENSES TOTALES A COUVRIR PAR DES RESSOURCES PROPRES = A + B		1 500,00	I 0,00
16 Emprunts et dettes assimilées (A)		0,00	0,00
1631	Emprunts obligataires	0,00	0,00
1641	Emprunts en euros	0,00	0,00
1643	Emprunts en devises	0,00	0,00
16441	Opérations afférentes à l'emprunt	0,00	0,00
1671	Avances consolidées du Trésor	0,00	0,00
1672	Emprunts sur comptes spéciaux du Trésor	0,00	0,00
1678	Autres emprunts et dettes	0,00	0,00
1681	Autres emprunts	0,00	0,00
1682	Bons à moyen terme négociables	0,00	0,00
1687	Autres dettes	0,00	0,00
Dépenses et transferts à déduire des ressources propres (B)		1 500,00	0,00
10...	<i>Reprise de dotations, fonds divers et réserves</i>		
10...	<i>Reversement de dotations, fonds divers et réserves</i>		
139	<i>Subv. invest. transférées cpte résultat</i>	1 500,00	0,00

(1) Détailler les chapitres budgétaires par article conformément au plan de comptes.

(2) Crédits de l'exercice votés lors de la séance.

IV – ANNEXES	IV
ANNEXES BUDGETAIRES EQUILIBRE BUDGETAIRE – RECETTES	C1.3

RESSOURCES PROPRES

Art. (1)	Libellé (1)	Propositions nouvelles	Vote (2)
RECETTES (RESSOURCES PROPRES) = a + b		31 080,73	III 0,00
Ressources propres externes de l'année (a)		0,00	0,00
10222	FCTVA	0,00	0,00
10226	Taxe d'aménagement (3)	0,00	0,00
10227	Versement pour sous densité	0,00	0,00
10228	Autres fonds d'investissement	0,00	0,00
13146	Attributions compensation investissement	0,00	0,00
13156	Attributions compensation investissement	0,00	0,00
13246	Attributions compensation investissement	0,00	0,00
13256	Attributions compensation investissement	0,00	0,00
138	Autres subventions invest. non transf.	0,00	0,00
26...	Participations et créances rattachées		
27...	Autres immobilisations financières		
Ressources propres internes de l'année (b) (4)		31 080,73	0,00
15...	<i>Provisions pour risques et charges</i>		
169	<i>Primes de remboursement des obligations</i>	0,00	0,00
26...	<i>Participations et créances rattachées</i>		
27...	<i>Autres immobilisations financières</i>		
28...	<i>Amortissement des immobilisations</i>		
2802	<i>Frais liés à la réalisation de document</i>	0,00	0,00
28121	<i>Plantations d'arbres et d'arbustes</i>	238,97	0,00
28128	<i>Autres aménagements de terrains</i>	467,98	0,00
281318	<i>Autres bâtiments publics</i>	1 162,95	0,00
28151	<i>Réseaux de voirie</i>	4 821,05	0,00
28152	<i>Installations de voirie</i>	23 797,13	0,00
281538	<i>Autres réseaux</i>	270,51	0,00
281578	<i>Autre matériel technique</i>	322,14	0,00
29...	<i>Dépréciations des immobilisations</i>		
31...	<i>Matières premières (et fournitures) (5)</i>		
33...	<i>En-cours de production de biens (5)</i>		
35...	<i>Stocks de produits (5)</i>		
39...	<i>Dépréciation des stocks et en-cours</i>		
481...	<i>Charges à rép. sur plusieurs exercices</i>		
49...	<i>Dépréciation des comptes de tiers</i>		
59...	<i>Dépréciation des comptes financiers</i>		
024	Produits des cessions d'immobilisations	0,00	0,00
021	Virement de la section de fonctionnement	0,00	0,00

(1) Les comptes 15, 169, 26, 27, 28, 29, 39, 481, 49 et 59 sont à détailler conformément au plan de comptes.

(2) Crédits de l'exercice votés lors de la séance.

(3) Le compte 10226 peut être utilisé uniquement par les communes et les établissements publics à fiscalité propre.

(4) Les comptes 15, 29, 39, 49 et 59 sont présentés uniquement si la collectivité applique le régime des provisions budgétaires, conformément aux dispositions législatives et réglementaires afférentes.

(5) Les comptes 31, 33 et 35 ne peuvent être utilisés que pour les budgets utilisant la comptabilité de stock. Par conséquent, seuls les budgets retraçant les dépenses et les recettes d'un lotissement ou d'une ZAC peuvent utiliser les comptes susmentionnés.

IV – ANNEXES		IV
AUTRES ELEMENTS D'INFORMATION – LISTE DES SERVICES ASSUJETTIS A LA TVA ET NON ERIGES EN BUDGET ANNEXE		D1

LISTE DES SERVICES ASSUJETTIS A LA TVA ET NON ERIGES EN BUDGET ANNEXE

Catégorie de services	Intitulé / objet du service	Date de création	Date de délibération	Nature de l'activité (SPIC/SPA)

V – ARRETE ET SIGNATURES	V
ARRETE ET SIGNATURES	A

Nombre de membres en exercice : 0

Nombre de membres présents : 0

Nombre de suffrages exprimés : 0

VOTES :

Pour : 0

Contre : 0

Abstentions : 0

Date de convocation : 19/02/2026

Présenté par Le MAIRE (1),

A Soultz-Haut-Rhin, le 04/03/2026

Délibéré par l'assemblée le Conseil Municipal(2), réunie en session Ordinaire

A Soultz-Haut-Rhin, le 01/01/2000

Les membres de l'assemblée délibérante le Conseil Municipal (2),(3).

AUBERTIN Rémy, Adjoint	
CORNET Francis, Conseiller	
DESGRANCHAMPS Léa, Conseillère	
DIOT Alain, Conseiller	
DITTRICH Annie, Adjointe	
DREYFUS Sébastien, Conseiller	
HEYDEL Joël, Adjoint	
HINDELANG Daniel, Conseiller	
ISMAILI Khalid, Conseiller	
JONAK Maria, Adjointe	
KOHLER Mireille, Conseillère	
LEMARQUIS Milena, Conseillère	
MARCK Luc, Adjoint	
NEVEUX Bruno, Conseiller	
OBSTETAR Régis, Conseiller	
OURY Fleur, Adjointe	
PAGLIARULO Karine, Conseillère	
PARMENTIER Laurent, Conseiller	
QUINTAS Luis Filipe, Conseiller	

V – ARRETE ET SIGNATURES	V
ARRETE ET SIGNATURES	A

ROTOLO Marcello, Maire	
ROTOLO Sylviane, Adjointe	
SIOUALA Sarah, Conseillère	
TRASMUNDI Michel, Adjoint	
VISENTIN Céline, Conseillère	
WALTER Julie, Conseillère	
WAQUE Sonia, Conseillère	
ZANDONELLA Marie, Conseillère	

Certifié exécutoire par Le MAIRE (1), compte tenu de la transmission en préfecture, le , et de la publication le

A Sultz-Haut-Rhin, le

(1) Indiquer « la présidente » ou « le président ».

(2) Indiquer la nature de l'assemblée délibérante : du conseil régional de ..., de la Collectivité territoriale unique de ..., de la métropole de ..., du Conseil syndical de ...

(3) L'ajout des signataires est désormais facultatif.



CONFÉDÉRATION RÉGIONALE DES APICULTEURS D'ALSACE
*Inscrite au Registre des Associations du Tribunal d'Instance de Schiltigheim
Siège : Chambre d'Agriculture du Bas-Rhin - 67000 SCHILTIGHEIM*

**CONVENTION DE SUBVENTIONNEMENT ET D'OBJECTIFS POUR LE PLAN DE LUTTE
CONTRE LE FRELON ASIATIQUE – ANNÉE 2026**

**ENTRE
LA COMMUNE DE SOULTZ**

ET

LA CONFÉDÉRATION RÉGIONALE DES APICULTEURS D'ALSACE

Entre les soussignés :

La Commune de SOULTZ, représentée par M. dûment habilité(e) par délibération du Conseil Municipal du 4 mars 2026, sise Place de la République, 68 360 SOULTZ, ci-après dénommée « la Commune »,

Et

La Confédération Régionale des Apiculteurs d'Alsace, représentée par son Président en exercice, Monsieur Daniel BEMBENEK, sise à la Chambre d'Agriculture du Bas-Rhin – 2 rue de Rome - 67000 Schiltigheim, ci-après dénommée « la Confédération »,

PRÉAMBULE

Le Frelon Asiatique, dit « à pattes jaunes », est observé en France depuis près de 20 ans. Jusqu'en 2023, sa présence n'avait pas été relevée dans le Haut-Rhin, jusqu'alors dernier département français dont aucun signalement n'a été réalisé.

Il est considéré comme étant une Espèce Exotique Envahissante (EEE) au niveau européen depuis 2016 et français depuis 2018.

Cette espèce engendre plusieurs problématiques :

- Baisse de la biodiversité : le frelon à pattes jaunes se nourrit d'une quantité non négligeable d'insectes, dont 30 % d'abeilles (1 nid consomme chaque année près de 12 kg d'insectes)
- Impact sur l'activité apicole : il entraîne la mort de nombreux ruchers en mettant un stress sur les abeilles jusqu'à entraîner leur mort (elles ne sortent plus pour se nourrir)

- Risque pour la population : il s'implante majoritairement dans des zones urbaines, lieux de vie et de loisirs.

Il n'est pas menacé compte-tenu du fait qu'il ne dispose pas de prédateur naturel.

Dans le cadre de sa compétence *Protection et Mise en valeur de l'Environnement* et des actions qu'elle porte en matière de préservation de l'Environnement et de la biodiversité sur son territoire, la CCRG participe au plan de lutte national adopté le 14 mars 2025 par la loi n° 2025-237 visant à endiguer la prolifération du frelon asiatique et à préserver la filière apicole via une convention de financement avec la Confédération au titre de l'année 2025.

Dans l'objectif de poursuivre les actions entreprises dans la lutte contre le frelon asiatique, la CCRG et la Confédération ont réitéré la convention, cette dernière correspondant à un intérêt général à la fois local et national.

La Commune de Soultz souhaite également s'inscrire dans cette démarche et participer au cofinancement des actions prévues par la CCRG.

Article 1 - OBJET

La présente convention a pour objet de définir les modalités de participation financière de la Commune pour la lutte contre le frelon asiatique dit « à pattes jaunes », sur son territoire, auprès de la Confédération.

Article 2 - DURÉE

La présente convention prend effet à la date de sa signature, pour une durée d'un an renouvelable deux fois un an.

Elle prend fin à la date du versement de la subvention au titre de l'année 2026, 2027 ou 2028 en fonction du renouvellement de la convention :

- En l'absence de renouvellement : elle prend fin à la date du versement de la subvention au titre de l'année 2026
- En cas de renouvellement en 2027 et 2028 : elle prend fin respectivement à la date du versement de la subvention au titre des années 2027 et 2028.

Article 3 - LIEU D'EXÉCUTION

La subvention allouée à la Confédération permet de participer à la destruction des nids de frelon asiatique sur le territoire de la Commune exclusivement.

Article 4 - ENGAGEMENTS DES PARTIES

La Confédération s'engage à :

- Assurer la destruction des nids secondaires de frelons asiatiques signalés via la plateforme lefrelon.com, sur le ban communal
- Faire intervenir uniquement les désinsectiseurs agréés par ses soins pour la destruction de nids secondaires ; les désinsectiseurs agréés ayant adhéré à la charte des bonnes pratiques portée par le Comité de pilotage de la lutte contre le frelon asiatique du Haut-Rhin, garantissant le respect des règles de sécurité, l'utilisation de méthodes respectueuses de l'environnement et la traçabilité des interventions
- Communiquer à la Commune toute information relative à l'évolution du Plan de lutte décliné à l'échelle départementale ou régionale.

La Commune s'engage à :

- Promouvoir le signalement de la présence de nids de frelons à pattes jaunes sur le site lefrelon.com, auprès de ses habitants en lien avec la CCRG
- Communiquer sur la lutte contre le frelon asiatique (articles dans bulletins et sur les réseaux sociaux, courriels, mise à disposition de la plaquette d'information de la Confédération, etc.)
- Soutenir le plan de lutte national et départemental via le subventionnement, objet de la présente convention.

Il est à noter que les nids primaires ne sont pas concernés par cette convention, étant donné qu'ils sont destructibles par tout un chacun et sans frais spécifique, de par leur petite taille et leur accessibilité.

Article 5 - CONDITIONS FINANCIÈRES

La subvention de la Commune pour le financement des actions de lutte contre le frelon à pattes jaunes, pour l'année 2026, à savoir la destruction des nids secondaires, s'élève à :

Taux d'aide Commune	50 % des frais (en euros TTC)
Plafond	80 € par nid détruit
Montant maximal annuel	5 000 € par an

Avant le 15 décembre de chaque année, la Confédération Régionale enverra un état récapitulatif du nombre de nids secondaires de frelons à pattes jaunes (uniquement) détruits sur le territoire de la Commune exclusivement, avec l'ensemble des justificatifs nécessaires :

- Facture(s) du désinsectiseur adhérent à la charte
- Preuve de signalement sur lefrelon.com.

Une attention particulière sera portée sur les prestations ; uniquement les destructions de nids de frelons à pattes jaunes sont concernées. Les destructions de nids de frelons européens ne sont pas concernées.

En articulation avec la CCRG, le versement par la Commune à la Confédération au titre de l'année N se fera au courant de l'année N+1, après le vote du Budget, sur la base du nombre de nids détruits et des dépenses de destructions engagées par la Confédération. Pour cela, la Commune émettra un mandat.

Les crédits nécessaires seront inscrits au Budget Général 2026, chapitre 65 – Autres charges de gestion courante, compte 6574 - Subventions de fonctionnement aux associations.

Article 6 - RECONDUCTION

La présente convention peut faire l'objet de deux reconductions tacites d'un an. En cas de non-reconduction, la Commune ou la Confédération en avertira l'autre partie par courrier recommandé avec accusé de réception avant le 31 décembre de chaque année.

Article 7 - RÉILIATION

La présente convention peut être résiliée par l'une des parties en cas de non-respect d'une des clauses de la présente convention ou en cas d'évolution du plan de lutte départemental, et ceci à l'issue d'un préavis de quinze (15) jours. D'un commun accord, la durée de préavis peut être réduite par les parties. Cette décision fait l'objet d'une notification par lettre recommandée avec avis de réception postal.

En cas de résiliation anticipée, la subvention de la Confédération par la Commune se fera en fonction du nombre de nids détruits avant la date effective de résiliation.

Article 8 - LITIGES

Les parties s'engagent à rechercher, en cas de litige sur l'interprétation ou sur l'application de la convention, toute voie amiable de règlement avant de soumettre tout différend à une instance juridictionnelle.

Fait à, le
en deux exemplaires originaux.

**Pour la Commune,
Le Maire ou son représentant**

**Pour la Confédération,
Le Président**

Daniel BEMBENEK

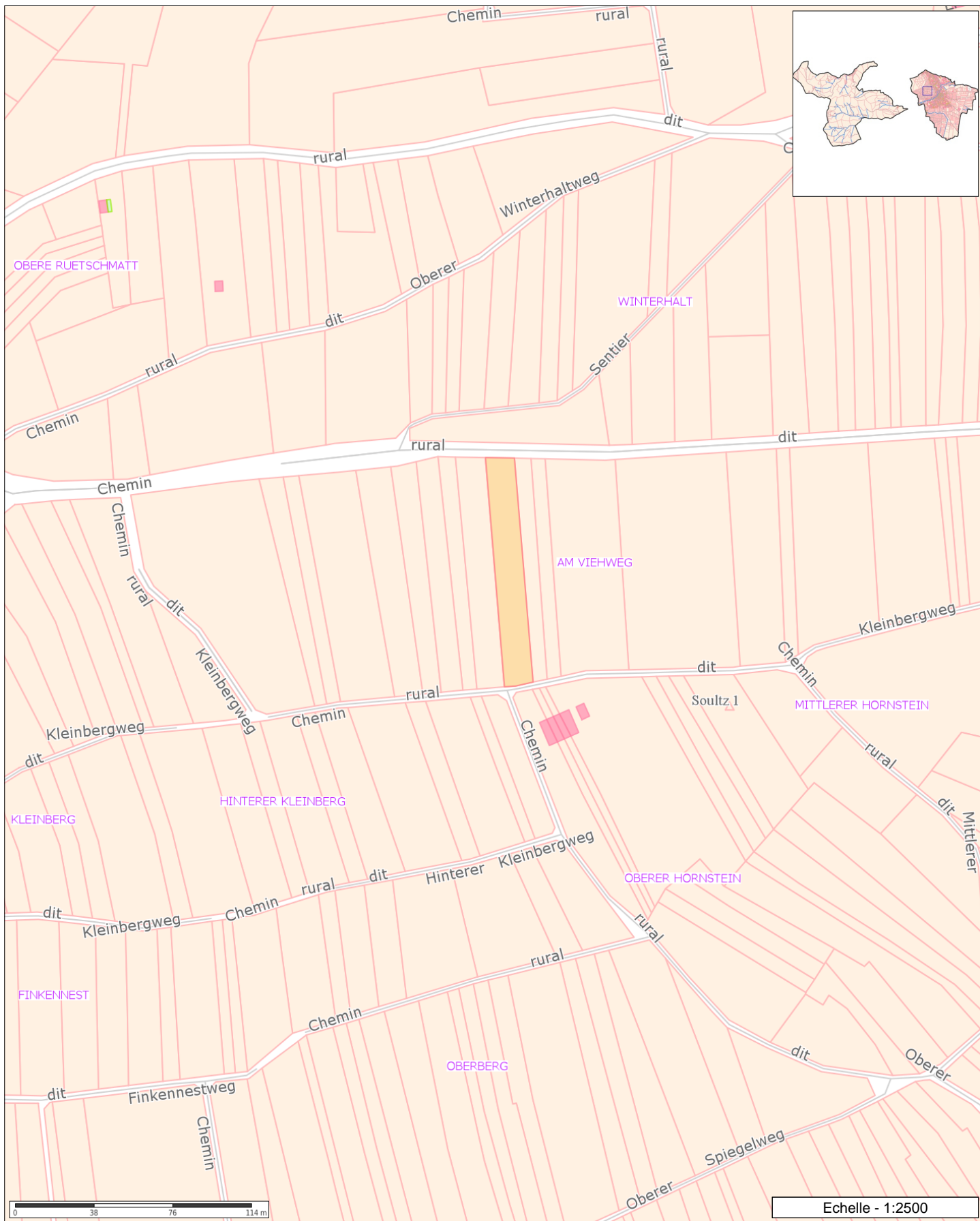

Les informations contenues sur les cartes ne sont pas contractuelles, elles ne peuvent en aucun cas engager la responsabilité de la collectivité.

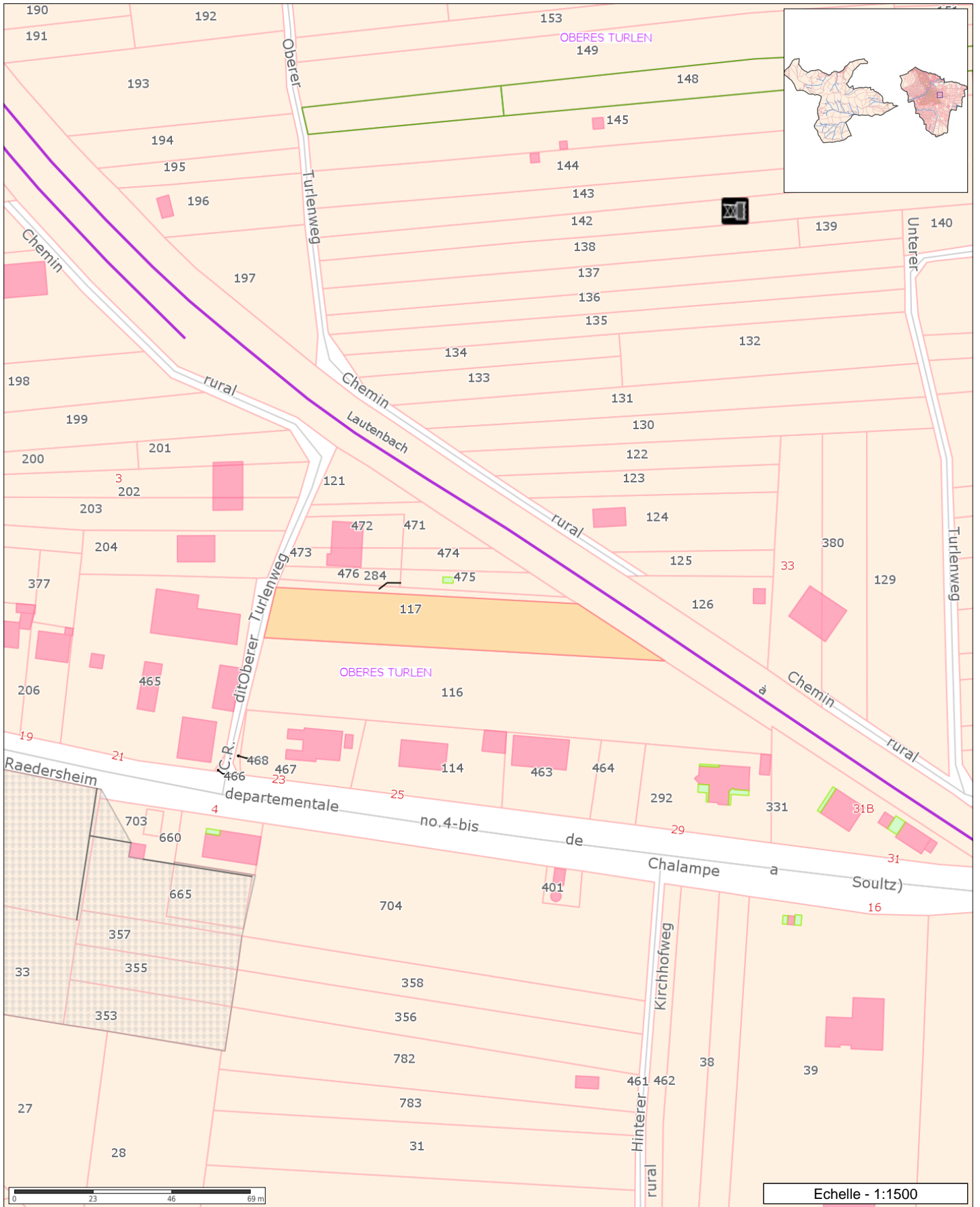

Les informations contenues sur les cartes ne sont pas contractuelles, elles ne peuvent en aucun cas engager la responsabilité de la collectivité.



BAIL EMPHYTEOTIQUE CONCERNANT UNE PARCELLE 5 RUE SAINT JEAN

ENTRE :

La Ville de Sultz représentée par son Maire, M. Marcello ROTOLO, dûment habilité par délibération du conseil municipal en date du
Elisant domicile Place de la République BP 21 à 68360 SOULTZ

Ci-après dénommée LE BAILLEUR

D'une part,

ET :

Les Scouts du Florival représentés par leur Président, Monsieur POGGIO dûment habilité aux présentes
Elisant domicile 10 rue des Tuiles à 68500 JUNGHOLTZ

Ci-après dénommé l'EMPHYTEOTE

D'autre part,

Il a été convenu ce qui suit :

ARTICLE 1 : OBJET DE LA CONVENTION

LE BAILLEUR est propriétaire du terrain sis section 5 n°248/74.

LE BAILLEUR entend conférer à L'EMPHYTEOTE par bail emphytéotique, le droit d'utiliser ledit immeuble et :

- D'entretenir le site dans le but de préserver les biens immobiliers et les espaces naturels qui y sont associés
- À mettre le site en valeur en organisant des activités liées au scoutisme et à la vie des troupes de scouts et de louveteaux

Le terrain comprend un immeuble bâti servant de refuge et atelier destiné exclusivement aux besoins des troupes de scouts et de louveteaux.

ARTICLE 2 : NATURE DE L'OCCUPATION

LE BAILLEUR, par ces présentes, donne à bail emphytéotique à L'EMPHYTEOTE, conformément aux articles L 451-1 à L 451-13 du Code rural et de la pêche maritime, ici présent et qui accepte, l'immeuble issu du domaine privé de la commune dont la désignation suit :

ARTICLE 3 : BIENS MIS A DISPOSITION

Parcelle située à SOULTZ (68360) cadastrée :

Section	N°	Lieudit	Surface
5	248/74	Rue St Jean n°5	8,08 ares

Tel que lesdits biens se poursuivent et comportent, avec toutes leurs aisances, dépendances et immeubles par destination, servitudes et mitoyennetés, sans exception ni réserve, autres que celles pouvant être le cas échéant relatives aux présentes.

Un extrait de plan cadastral est annexé

ARTICLE 4 : DUREE

Le présent bail est consenti et accepté pour une durée de DIX HUIT (18) années entières et consécutives prenant effet à la date de signature de la présente.

Il ne peut se prolonger par tacite reconduction en stricte conformité avec l'article L451-1 alinéa 2 du Code rural.

A l'expiration de la durée du bail, L'EMPHYTEOTE, ou son ayant droit, ne pourra en aucun cas se prévaloir d'un quelconque droit au maintien dans les lieux ou au renouvellement.

ARTICLE 5 : MODIFICATION DE LA CONVENTION

Toute modification de la présente Convention ne pourra résulter que d'un document écrit et express.

Une modification des présentes ne pourra en aucun cas être déduite, soit de la passivité du BAILLEUR, soit même de simples tolérances, qu'elles qu'en soient la fréquence, la durée, le BAILLEUR restant toujours libre d'exiger la stricte application des clauses et stipulations qui n'auraient pas fait l'objet d'une modification expresse.

ARTICLE 6 : ETAT DES LIEUX

L'EMPHYTEOTE prendra les biens loués dans l'état où ils se trouveront à la date de son entrée en jouissance avec toutes leurs dépendances sans exception ni réserve, et sans garantie de contenance, la différence en plus ou en moins excéderait-elle un vingtième devant faire le profit ou la perte de l'EMPHYTEOTE.

Les parties conviennent qu'un état des lieux sera établi contradictoirement et à frais communs dans le mois qui précède l'entrée en jouissance ou dans le mois suivant celle-ci.

Passé le délai fixé ci-dessus, l'une des parties pourra établir unilatéralement un état des lieux qu'elle notifiera à l'autre par lettre recommandée avec demande d'avis de réception. Cette dernière disposera, à compter de ce jour, de deux mois pour faire ses observations sur le projet ou pour l'accepter. A l'expiration de ce délai de deux mois, son silence vaudra accord. L'état des lieux sera alors définitif et réputé établi contradictoirement.

ARTICLE 7 : PROPRIETE JOUISSANCE

1°) Jouissance

L'EMPHYTEOTE jouira des immeubles loués raisonnablement sans commettre ni souffrir qu'il y soit fait des dégâts ou des dégradations.

2°) Empiètements – Usurpation

L'EMPHYTEOTE s'opposera à tous empiètements et à toutes usurpations et devra avertir le BAILLEUR de tous ceux qui pourraient se produire dans le délai prescrit par l'article 1768 du Code civil, sous peine de tous dépens, dommages-intérêts.

3°) Destination des lieux

L'EMPHYTEOTE pourra librement affecter les lieux loués.
Il effectuera les travaux nécessaires à la mise en valeur des terrains, objet du présent bail.

4°) Affichage sur les murs et bâtiments

Ce droit est réservé est l'EMPHYTEOTE pour ses propres publications. Il ne saurait cependant contrevenir aux règles existantes en matière de publicité.

5°) Réparations locatives ou de menu entretien

L'EMPHYTEOTE devra, pendant tout le cours du bail, entretenir tous les édifices en bon état de réparations locatives. En outre, il n'a aucune obligation d'améliorer.

6°) Grosses réparations - Reconstruction

Conformément aux dispositions de l'article L 451-8 deuxième alinéa du Code rural et de la pêche maritime, l'EMPHYTEOTE, en ce qui concerne les constructions existant au moment du bail et celles qui auront été élevées par la suite, est tenu des réparations de toute nature sans obligation de reconstruire les bâtiments s'il prouve qu'ils ont été détruits par cas fortuit, force majeure ou qu'ils ont péri par le vice de la construction antérieure au bail.

7°) Perte partielle du fonds ou de son exploitation

Il est convenu que l'EMPHYTEOTE, ne pourra demander de réduction partielle de la redevance pour perte partielle du fonds ou de son exploitation par cas fortuit.

8°) Changement du fonds – Constructions - Améliorations

L'EMPHYTEOTE ne peut opérer dans le fonds de changement pouvant en diminuer la valeur.
Il peut effectuer sur le fonds dont s'il s'agit, toutes constructions et toutes améliorations, sous réserve des autorisations prévues par la loi et le règlement.

S'il faut des améliorations ou des constructions qui augmentent la valeur du fonds, il ne peut les détruire ni réclamer à cet égard aucune indemnité au BAILLEUR en fin de bail.

9°) Droit d'accession

L'EMPHYTEOTE profite du droit d'accession pendant toute la durée du bail.

10°) Servitudes

Les biens sont loués tels qu'ils existent. L'EMPHYTEOTE supportera les servitudes passives, apparentes ou occultes, continues ou discontinues pouvant grever le fonds loué, et profitera de celles actives s'il en existe.

L'EMPHYTEOTE peut acquérir au profit du fonds des servitudes actives et le grever, par titres, de servitudes passives, pour un temps qui n'excédera pas la durée du bail, à charge d'avertir le BAILLEUR.

11°) Fin du bail – Obligation de l'EMPHYTEOTE

Quelle que soit la cause de la fin du bail, à sa sortie, l'EMPHYTEOTE devra restituer les lieux en bon état, conformément à l'état des lieux qui aura été dressé comme il est dit ci-dessus, et sauf les modifications et transformations régulièrement autorisées et effectuées au cours du bail. Il ne pourra pas demander au BAILLEUR d'indemnité en contrepartie des améliorations qu'il aura effectuées.

12°) Sous-location

L'EMPHYTEOTE pourra céder ou sous louer son droit au présent bail avec l'accord préalable du BAILLEUR et en restant garant solidaire de l'exécution des conditions du bail,

13°) Eau - assainissement

Le lieu de captage de la conduite d'alimentation du refuge devra toujours rester en bon état. Pour la cas où la ville de Soultz par suite de nécessité envisagerait le captage de la source pour ses besoins propres, L'EMPHYTEOTE ne pourra s'opposer aux travaux sur le bien loué et ne pourra prétendre à aucune indemnité. Dans ce cas, le BAILLEUR prendra ses dispositions pour que le refuge ne soit pas dépourvu d'eau. L'EMPHYTEOTE prendra toute disposition pour assurer la qualité de l'eau et notamment prévenir toute pollution dû à son occupation.

Concernant l'assainissement le refuge dispose d'une fosse septique. L'EMPHYTEOTE assurera les coûts d'entretien et de réparation et prendra en charge tous les contrôle requis par la réglementation.

13°) Information du bailleur

L'EMPHYTEOTE s'engage à informer le bailleur de tout problème susceptible de causer un dommage important au bien ou d'en menacer la viabilité ou la destination. Il transmettra aux services compétents du bailleur copie des études et contrôles règlementaires.

14°) Législation relative aux ERP

L'EMPHYTEOTE, le cas échéant, sera seul responsable des formalités relatives à la législation ERP, ainsi qu'à toute conséquences de ces dernière.

ARTICLE 8 : REDEVANCE

Le présent bail est consenti et accepté moyennant une redevance annuelle de CENT CINQUANTE EUROS (150 €), que l'EMPHYTEOTE s'oblige à payer au BAILLEUR.

Cette redevance sera due à compter de la date de signature de la présente convention et versée à chaque date anniversaire de signature.

La Ville est en droit de demander chaque année la revalorisation de la redevance en fonction de l'indice de référence des loyers selon la formule suivante :

Redevance révisée = Redevance d'origine x $\frac{\text{Indice en vigueur à la date du renouvellement}}{\text{Indice en vigueur à la date de signature de la convention}}$

Cette redevance sera due à compter de la date de signature de la présente convention et versée à chaque date anniversaire de signature.

ARTICLE 9 : IMPOTS ET TAXES

L'EMPHYTEOTE devra acquitter toutes les contributions foncières, ainsi que tous les impôts ou charges auxquels les biens loués ont ou pourront être assujettis

ARTICLE 10 : CONDITIONS RESOLUTOIRES

Il est expressément convenu qu'à défaut d'exécution d'une seule des conditions ci-dessus, et notamment en cas de détérioration grave commise sur l'immeuble loué, le présent bail sera résilié, si bon semble au BAILLEUR, qui sera tenu seulement de faire constater le retard grave ou l'inexécution de la condition en souffrance ou les détériorations graves, par acte d'huissier de justice, contenant en même temps congés pour le trente juin de l'année en cours, pourvu qu'il y ait au moins trois mois entre cette date et le jour de la mise en demeure.

ARTICLE 11 : RESILIATION

La résiliation du présent bail peut se faire en cas d'accord des parties.

Le présent bail pourra être résilié unilatéralement en cas de non-respect des engagements de chacune des parties.

ARTICLE 12 : PACTE DE PREFERENCE

Le BAILLEUR confère à l'EMPHYTEOTE un droit de préemption en cas d'aliénation du fond sus désigné, objet du présent bail. Ce droit n'est soumis à aucune formalité particulière, mais le BAILLEUR devra aviser l'EMPHYTEOTE de son intention d'aliéner par lettre recommandée avec demande d'avis de réception suffisamment à temps pour que ce dernier puisse prendre ses dispositions et faire connaître ses intentions.

L'EMPHYTEOTE disposera de trois mois, à compter du jour où il aura été avisé, pour faire part de son intention au BAILLEUR. Le défaut de réponse dans ce délai équivaut à un refus d'acquiescer, de manière à ne pas empêcher le BAILLEUR de réaliser sa vente.

ARTICLE 13 : ASSURANCES

L'EMPHYTEOTE souscrit toutes les polices d'assurance d'usage, notamment une police d'assurance habitation et une assurance responsabilité civile.

L'EMPHYTEOTE est responsable, à l'égard des tiers, de tous dommages causés par l'exécution des travaux qu'il réalise sous sa maîtrise d'ouvrage.

L'assurance responsabilité civile doit couvrir tous les dommages pouvant résulter de l'occupation des locaux au cours de la période durant laquelle ils sont mis à sa disposition. Cette assurance doit couvrir l'occupant contre les risques locatifs et notamment le risque d'explosion, d'incendie et de dégât des eaux.

Les activités de L'EMPHYTEOTE sont placées sous sa responsabilité exclusive. Il s'engage à souscrire tout contrat d'assurance couvrant ses activités. Dans toutes les hypothèses, le bailleur ne saurait voir sa responsabilité engagée par les activités du preneur.

Le présent bail pourra être résilié en cas de non-respect des engagements de chacune des parties ou en cas d'accord entre ces dernières.

ARTICLE 14 : FRAIS

Les montants des droits fiscaux et autres frais de ce bail sont à la charge de l'EMPHYTEOTE, qui s'oblige à leur paiement.

ARTICLE 1 : ANNEXE

- Plan cadastral

.La présente convention, établie en double exemplaire,

Fait à SOULTZ, le

**Pour l'Emphyteote,
(Prénom Nom)**

**Pour le Bailleur
Le Maire de Sultz**

PROJET